

VÝKAZ DOSAVADNÍHO A NOVÉHO STAVU ÚDAJŮ KATASTRU NEMOVITOSTÍ														
Dosavadní stav			Nový stav											
Označení pozemku parc. číslem	Výměra parcely  ha      m <sup>2</sup>	Druh pozemku  Způsob využití	Označení pozemku parc. číslem	Výměra parcely  ha      m <sup>2</sup>	Druh pozemku  Způsob využití	Typ stavby  Způsob využití	Zpús. určení výměr	Porovnání se stavem evidence právních vztahů					Označení dílu	
								Díl přechází z pozemku označeného v		Číslo listu vlastnictví	Výměra dílu  ha      m <sup>2</sup>			
								katastru nemovitostí	dřívější poz. evidenci					
662	1 01 16	lesní poz.	662	1 00 90	lesní poz.		2							
2610	1 34 26	ostat. pl. ostat. komunikace	2610	1 34 03	ostat. pl. ostat. komunikace		2							
2656	63 99	orná půda	2656	63 80	orná půda		2							
2658	46 63	ostat. pl. neplodná půda	zaniká											
2659	44 72	ostat. pl. ostat. komunikace	zaniká											
2660	1 63 67	ostat. pl. neplodná půda	zaniká											
2748	2 35 72	travní p.	zaniká											
			2658/1	28 72	ostat. pl. neplodná půda		2							
			2658/2	3 18	ostat. pl. neplodná půda		2							
			2658/3	3 29	ostat. pl. neplodná půda		2							
			2659/1	35 73	ostat. pl. ostat. komunikace		2							
			2659/2	58 61	ostat. pl. ostat. komunikace		2							
			2660/1	1 43 72	ostat. pl. neplodná půda		2							
			2660/2	6 83	ostat. pl. neplodná půda		2							
			2748/1	1 99 22	travní p.		2							
			2748/2	12 12	travní p.		2							
			(7 90 15)					662		10001	1 01 16	celá		
								2610		10001	1 34 26	celá		
								2656		10001	63 99	celá		
								2658		10001	46 63	celá		
								2659		10001	44 72	celá		
								2660		10001	1 63 67	celá		
								2748		10001	2 35 72	celá		
											7 90 15			
	7 90 15			7 90 15										

<b>GEOMETRICKÝ PLÁN</b> <b>pro</b> rozdělení pozemku změnu hranice pozemku		Geometrický plán ověřil úředně oprávněný zeměměřický inženýr		Stejnopis ověřil úředně oprávněný zeměměřický inženýr:	
		Jméno, příjmení: [REDACTED]		Jméno, příjmení: [REDACTED]	
		Číslo položky seznamu úředně oprávněných zeměměřických inženýrů 1895/2000		Číslo položky seznamu úředně oprávněných zeměměřických inženýrů 1895/2000	
		Dne: 7.12.2022 Číslo: 299/2022		Dne: 13.12.2022 Číslo: 319/2022	
Vyhotovitel: <b>EKO S, spol. s r.o.</b> Bezručova 68, 674 01 Třebíč		Náležitostmi a přesností odpovídá právním předpisům.		Tento stejnopis odpovídá geometrickému plánu v elektronické podobě uloženému v dokumentaci katastrálního úřadu.	
		Katastrální úřad souhlasí s očíslováním parcel.		Ověření stejnopisu geometrického plánu v listinné podobě.	
		KÚ pro Jihomoravský kraj KP Brno-venkov [REDACTED] PGP-4763/2022-703 2022.12.09 07:43:41 CET			
Číslo plánu: 573-14/2021 Okres: Brno-venkov Obec: Bratčice Kat. území: Bratčice Mapový list: Moravský Krumlov 2-6/14, 23 Dosavadním vlastníkům pozemků byla poskytnuta možnost seznámit se v terénu s průběhem navrhovaných nových hranic, které byly označeny předepsaným způsobem: <b>viz. seznam souřadnic</b>					

# Výkaz údajů o bonitovaných půdně ekologických jednotkách (BPEJ) k parcelám nového stavu

Parcelní číslo podle		Kód BPEJ	Výměra		BPEJ na dílu parcely	Parcelní číslo podle		Kód BPEJ	Výměra		BPEJ na dílu parcely
katastru nemovitostí	zjednodušené evidence		ha	m <sup>2</sup>		katastru nemovitostí	zjednodušené evidence		ha	m <sup>2</sup>	
2656		00810	47	86				24067	19	35	
		05800	15	94				00810	3	01	
2748/1		00810	19	85		2748/2		02041	2	70	
		20810	1	95				20840	6	41	
		20840	1	58	07						

**Seznam souřadnic (JTSK)**  
**Souřadnice pro zápis do KN**

Číslo bodu	Y	X	kód kvality	poznámka
273-519	606188.97	1172803.23	3	dočasná stabilizace
273-1253	606191.39	1172839.71	3	dočasná stabilizace
273-1256	606204.78	1172822.79	3	dočasná stabilizace
273-1260	606235.24	1172784.26	3	dočasná stabilizace
273-1446	606354.02	1172774.38	3	dočasná stabilizace
273-1499	606302.07	1172756.23	3	dočasná stabilizace
273-1503	606250.62	1172768.72	3	dočasná stabilizace
273-3986	606345.24	1172778.94	3	dočasná stabilizace
273-3991	606337.56	1172763.43	3	dočasná stabilizace
353-25	606350.45	1172770.83	3	dočasná stabilizace
354-11	605973.29	1172748.59	3	dočasná stabilizace
354-34	606249.75	1172749.52	3	znak z plastu původní (8x8 cm)
354-37	606152.81	1172849.35	3	dočasná stabilizace
354-42	606169.60	1172866.13	3	dočasná stabilizace
354-45	605977.86	1172834.22	3	dočasná stabilizace
354-47	606136.07	1172920.18	3	dočasná stabilizace
354-230	606052.89	1172840.71	3	dočasná stabilizace
354-268	606133.09	1172918.01	3	dočasná stabilizace
1	606349.13	1172769.16	3	dočas.stab.(§91,odst.6,Vyhlášky 357/2013 Sb.)
2	606340.34	1172760.99	3	dočas.stab.(§91,odst.6,Vyhlášky 357/2013 Sb.)
3	606301.48	1172751.07	3	dočas.stab.(§91,odst.6,Vyhlášky 357/2013 Sb.)
4	606290.44	1172750.51	3	dočas.stab.(§91,odst.6,Vyhlášky 357/2013 Sb.)
5	606282.32	1172751.31	3	dočas.stab.(§91,odst.6,Vyhlášky 357/2013 Sb.)
6	606271.76	1172753.88	3	dočas.stab.(§91,odst.6,Vyhlášky 357/2013 Sb.)
7	606259.64	1172759.29	3	dočas.stab.(§91,odst.6,Vyhlášky 357/2013 Sb.)
8	606248.84	1172767.04	3	dočas.stab.(§91,odst.6,Vyhlášky 357/2013 Sb.)
9	606230.49	1172783.43	3	dočas.stab.(§91,odst.6,Vyhlášky 357/2013 Sb.)
10	606202.60	1172818.45	3	dočas.stab.(§91,odst.6,Vyhlášky 357/2013 Sb.)
11	606155.84	1172842.41	3	dočas.stab.(§91,odst.6,Vyhlášky 357/2013 Sb.)
12	605989.98	1172828.07	3	dočas.stab.(§91,odst.6,Vyhlášky 357/2013 Sb.)
13	605977.95	1172805.60	3	dočas.stab.(§91,odst.6,Vyhlášky 357/2013 Sb.)
14	605980.07	1172811.40	3	dočas.stab.(§91,odst.6,Vyhlášky 357/2013 Sb.)
15	605985.00	1172815.08	3	dočas.stab.(§91,odst.6,Vyhlášky 357/2013 Sb.)
16	606148.61	1172829.21	3	dočas.stab.(§91,odst.6,Vyhlášky 357/2013 Sb.)
17	606158.59	1172829.11	3	dočas.stab.(§91,odst.6,Vyhlášky 357/2013 Sb.)
18	606166.44	1172827.62	3	dočas.stab.(§91,odst.6,Vyhlášky 357/2013 Sb.)
19	606178.39	1172822.74	3	dočas.stab.(§91,odst.6,Vyhlášky 357/2013 Sb.)
20	606193.43	1172809.88	3	dočas.stab.(§91,odst.6,Vyhlášky 357/2013 Sb.)
21	606221.36	1172774.56	3	dočas.stab.(§91,odst.6,Vyhlášky 357/2013 Sb.)
22	606344.01	1172764.40	3	dočas.stab.(§91,odst.6,Vyhlášky 357/2013 Sb.)
23	606285.12	1172751.03	3	dočas.stab.(§91,odst.6,Vyhlášky 357/2013 Sb.)
24	606270.63	1172754.38	3	dočas.stab.(§91,odst.6,Vyhlášky 357/2013 Sb.)
25	606205.86	1172821.42	3	dočas.stab.(§91,odst.6,Vyhlášky 357/2013 Sb.)
26	606180.51	1172852.90	3	dočas.stab.(§91,odst.6,Vyhlášky 357/2013 Sb.)
27	606157.17	1172842.98	3	dočas.stab.(§91,odst.6,Vyhlášky 357/2013 Sb.)
28	605983.62	1172834.72	3	dočas.stab.(§91,odst.6,Vyhlášky 357/2013 Sb.)
29	605976.33	1172805.59	3	dočas.stab.(§91,odst.6,Vyhlášky 357/2013 Sb.)
30	606168.50	1172826.80	3	dočas.stab.(§91,odst.6,Vyhlášky 357/2013 Sb.)
31	606167.37	1172847.31	3	dočas.stab.(§91,odst.6,Vyhlášky 357/2013 Sb.)
32	606165.34	1172863.91	3	dočas.stab.(§91,odst.6,Vyhlášky 357/2013 Sb.)

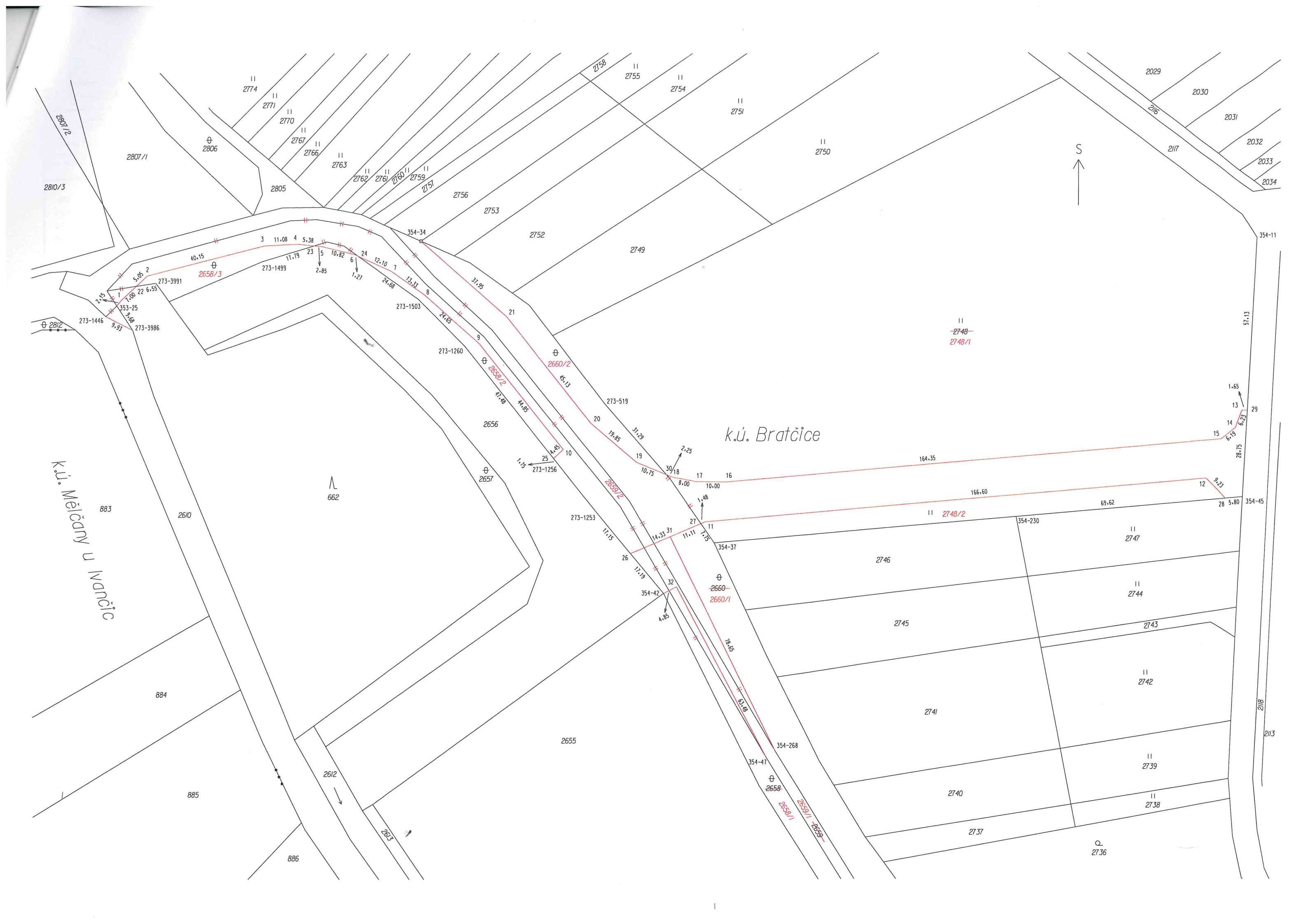

k.ú. Melčany u Ivančic

k.ú. Bratčice

