



Vyřizuje: Dundáček Petr

E-mail: petr.dundacek@t-mobile.cz

AGROPROJEKT PSO s.r.o.
Ing. Jiří Kraseker
Slavičkova 840/1b, Lesná,
63800 Brno
63800 Brno

Naše značka: **E27264/24**

V Praze dne: **8.5.2024**

Vyjádření a stanovení podmínek pro udělení souhlasu s umístěním stavby v ochranném pásmu sítě technické infrastruktury (TI) společnosti T-Mobile Czech Republic a.s.

Vydané podle § 101 ZÁKONA Č. 127/2005 Sb., o elektronických komunikacích a o změně některých souvisejících zákonů (zákon o elektronických komunikacích – dále jen ZEK), ve znění pozdějších předpisů a §161 zákona č. 183/2006 Sb., o územním plánování a stavebním řádu (stavební zákon) či dle dalších příslušných právních předpisů

Věc: Výsadba IP3, IP14, IP18, IP29 a části NRBK K158 v k.ú. Němčičky u Hustopečí

Stupeň: Prověření existence sítě

Na základě předložených projektových podkladů dáváme **souhlasné stanovisko k vydání Územního souhlasu / rozhodnutí (Stavebního povolení) a následně souhlas s realizací stavby.**

Dle předložených dokladů nedojde ke kolizi s technickou infrastrukturou společnosti

T-Mobile Czech Republic a.s.

Toto stanovisko má platnost 1 rok a nelze prodloužit. Po uplynutí platnosti zadejte žádost o nové stanovisko na:

<https://ochranasiti.t-mobile.cz/vyjadreni/>

T-Mobile
T-Mobile Czech Republic a.s.
Tomíčkova 2144/1
148 00 Praha 4
IČ 649 49 681, DIČ CZ64949681



Ochrana sítí

Technologický úsek

V další komunikaci nebo požadavku doplňujících dotazů, uvádějte do „Předmětu“ e-mailu vždy číslo jednací.

Příloha č. 1

Rekapitulace žádosti o vyjádření k existenci sítě elektronických komunikací

Číslo žádosti: **E27264/24**
Název stavby /akce: **Výsadba IP3, IP14, IP18, IP29 a části NRBK K158 v k.ú. Němčičky u Hustopečí**
Datum podání žádosti: **8.5.2024**
Důvod žádosti: **Prověření existence sítě**
Popis jiného důvodu žádosti: **Jedná se o nově navržené interakční prvky na stávající intenzivně zemědělsky obhospodařované orné půdě. Pozemek pro část NRBK je**
Poznámka:

Žadatel

Firma / organizace: **AGROPROJEKT PSO s.r.o.**
IČ: **41601483**
DIČ:

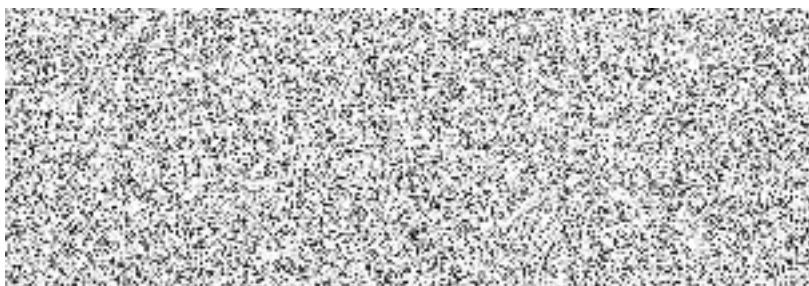
**Stavebník**

Firma / organizace: **Státní pozemkový úřad**
Kontaktní osoba: **Ing. Mária Tisarová**
Adresa: **Husinecká 1024/11a, Žižkov, 13000 Praha 3**
Město / obec: **Praha**
PSČ: **13000**
Stát:
E-mail: **m.tisarova@spucr.cz**
Telefonní číslo: **727956368**

Stavba

Výška nad terénem (metry): **20 m**
Projektant:
Druh stavby: **Výsadba - revitalizace zeleně**
Hodnota projektu: **7 mil. Kč**
Měsíc zahájení stavby: **9/2024**
Měsíc ukončení stavby: **11/2025**

Odeslání stanoviska

E-mail: **jiri.kraseker@agroprojektpso.cz**

Příloha č. 2

Situační plánek

Zájmová oblast (zájmové oblasti) zadaná žadatelem



Geometrie zájmové oblasti (zájmových oblastí) žádosti ve formátu WKT a souřadnicovém systému S-JTSK. Zkopírováním textu lze geometrii zobrazit v jakémkoli softwaru podporujícím formát WKT.

POLYGON((-585411.53212306 -1190245.05103513,-585236.040412816 -1189966.4786128,-585052.707854927

-1190101.57876844,-584980.668261418 -1190145.3965701,-584664.949019325 -1190216.40203954,-584667.5464881

-1190203.52288511,-584986.599088029 -1190126.65158401,-585065.798090762 -1190075.77785638,-585245.549811096

-1189944.20580548,-585397.976917055 -1190191.32358109,-585424.44201052 -1190234.9533598,-585422.63163089

-1190236.52270175,-585411.53212306 -1190245.05103513))