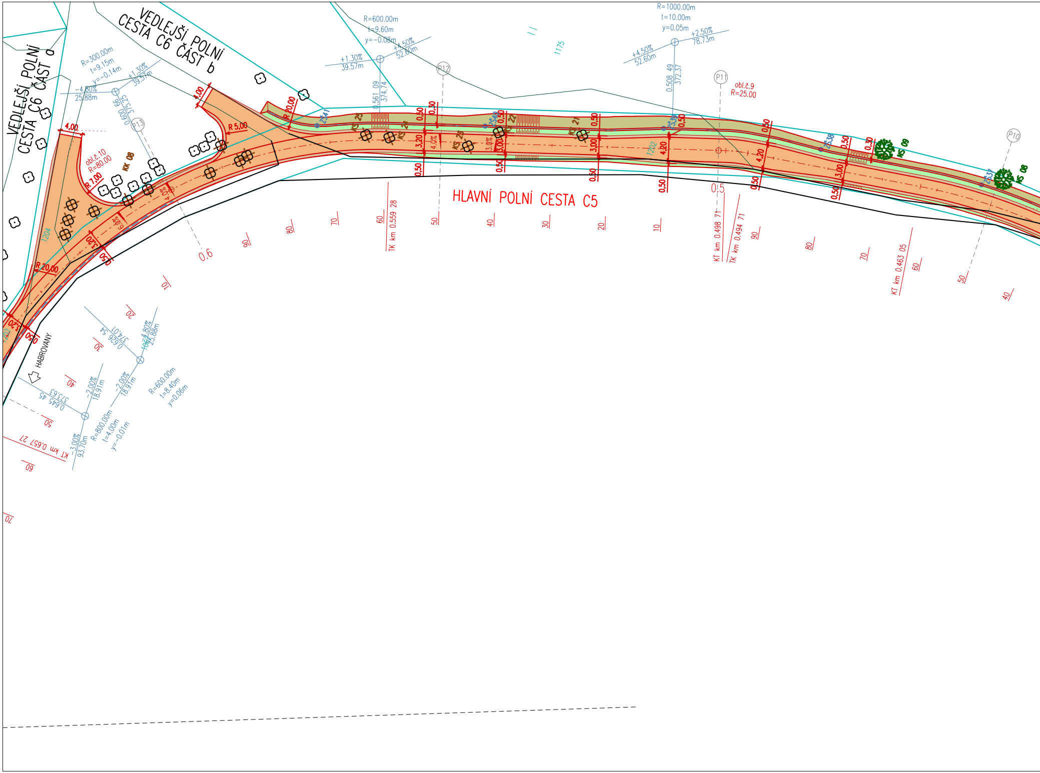
HLAVNÍ POLNÍ CESTA C5
VEDLEJŠÍ POLNÍ CESTA C6 ČÁST a
VEDLEJŠÍ POLNÍ CESTA C6 ČÁST b
R=600.00m
t=9.60m
y=-0.08m
+1.30%
39.57m
+4.50%
52.60m
R=1000.00m
t=10.00m
y=0.05m
+2.50%
78.73m
+4.50%
52.60m
R=300.00m
t=9.15m
y=-0.14m
+1.30%
39.57m
-4.80%
25.88m
0.600 96
375.25
0.561 09
374.74
0.508 49
372.37
P13
P12
P11
P10
obl.č.9
R=25.00
obl.č.10
R=80.00
R 5,00
R 7,00
R 20,00
R 20,00
4,00
4,00
KK 08
KS 25
KS 24
KS 23
KS 22
KS 21
NS 09
NS 08
1204
1202
1175
0.50
0.30
3,20
3,00
4,20
4.0%
3.0%
0.6
0.5
TK km 0.559 28
KT km 0.498 71
TK km 0.494 71
KT km 0.463 05
KT km 0.657 27
90
80
70
60
50
40
30
20
10
0,626 54
374,01
+4.80%
25.88m
0,645 45
373,63
-2.00%
18.91m
-2.00%
18.91m
R=600.00m
t=8.40m
y=0.06m
R=800.00m
t=4.00m
y=-0.01m
-3.00%
93.70m
HABROVANY

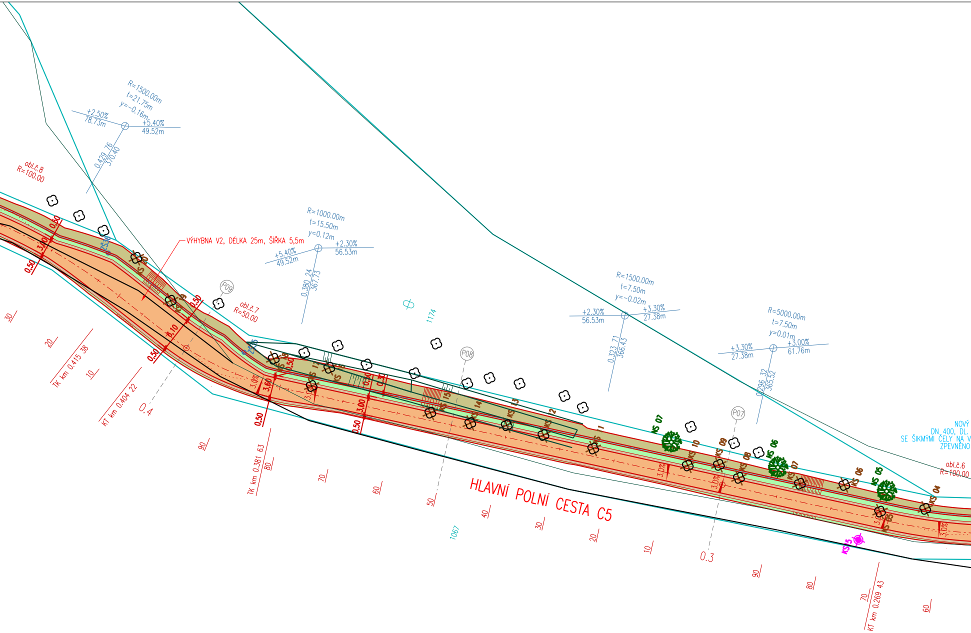
HLAVNÍ POLNÍ CESTA C5
VÝHYBNA V2, DÉLKA 25m, ŠÍŘKA 5,5m
R=1500.00m
t=21.75m
y=-0.16m
+2.50%
78.73m
+5.40%
49.52m
0.429 76
370.40
obl.č.8
R=100.00
R=1000.00m
t=15.50m
y=0.12m
+5.40%
49.52m
+2.30%
56.53m
0.380 24
367.73
obl.č.7
R=50.00
R=1500.00m
t=7.50m
y=-0.02m
+2.30%
56.53m
+3.30%
27.38m
0.323 71
366.43
R=5000.00m
t=7.50m
y=0.01m
+3.30%
27.38m
+3.00%
61.76m
0.296 32
365.52
NOVÝ
DN 400, DL.
SE ŠIKMÝMI ČELY NA V
ZPEVNĚNO
obl.č.6
R=100.00
P09
P08
P07
1174
1067
TK km 0.415 38
KT km 0.404 22
TK km 0.381 63
KT km 0.269 43
0.4
0.3
30
20
10
90
80
70
60
50
40
30
20
10
90
80
70
60
0.50
3.00
3.60
6.10
3.0%
KS 20
KS 19
KS 18
KS 17
KS 16
KS 15
KS 14
KS 13
KS 12
KS 11
KS 10
KS 09
KS 08
KS 07
KS 06
KS 05
KS 04
NS 07
NS 06
NS 05
KS 5

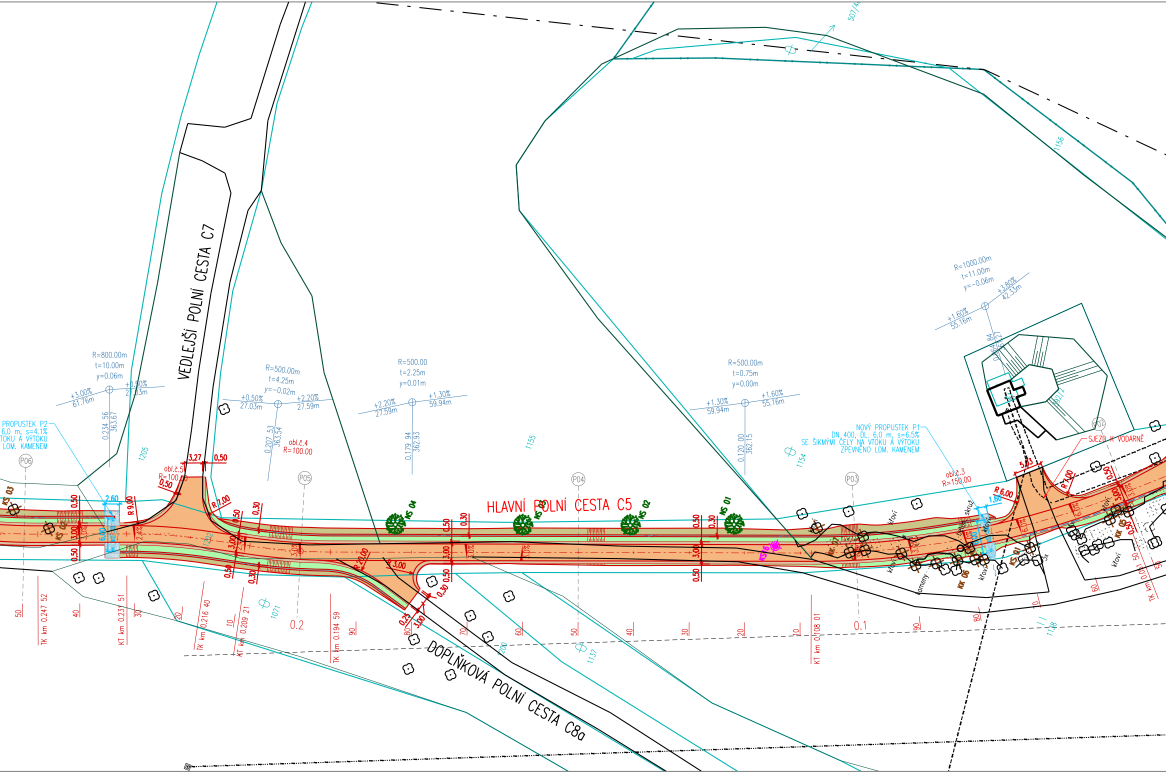
HLAVNÍ POLNÍ CESTA C5
VEDLEJŠÍ POLNÍ CESTA C7
DOPLŇKOVÁ POLNÍ CESTA C8a
PROPUSTEK P2
6,0 m, s=4.1%
TOKU A VÝTOKU
LOM. KAMENEM
NOVÝ PROPUSTEK P1
DN 400, DL. 6,0 m, s=6.5%
SE ŠIKMÝMI ČELY NA VTOKU A VÝTOKU
ZPEVNĚNO LOM. KAMENEM
SJEZD K VODÁRNĚ
R=800.00m
t=10.00m
y=0.06m
+3.00%
61.76m
+0.50%
27.03m
0.234 56
363.67
R=500.00m
t=4.25m
y=-0.02m
+0.50%
27.03m
+2.20%
27.59m
0.207 53
363.54
R=500.00
t=2.25m
y=0.01m
+2.20%
27.59m
+1.30%
59.94m
0.179 94
362.93
R=500.00m
t=0.75m
y=0.00m
+1.30%
59.94m
+1.60%
55.16m
0.120 00
362.15
R=1000.00m
t=11.00m
y=-0.06m
+1.60%
55.16m
+3.80%
42.33m
0.064 84
361.27
obl.č.5
R=100.00
obl.č.4
R=100.00
obl.č.3
R=150.00
3,27
0,50
2,60
6,00
R 9,00
R 7,00
R 20,00
3,00
R 6,00
1,60
5,03
R 7,00
0,50
0,30
3,00
0,25
3.0%
2.4%
6.0%
P06
P05
P04
P03
P02
KS 03
KS 02
KS 01
KS 16
NS 04
NS 03
NS 02
NS 01
KK 07
KK 06
KK 05
křoví
kameny
betonová skruž
1205
1202
1155
1154
1156
1071
1137
1138
592/2
507/4
50
40
30
20
10
90
80
70
60
50
40
30
20
10
90
80
70
60
50
0.2
0.1
TK km 0.247 52
KT km 0.231 51
TK km 0.216 40
KT km 0.209 21
TK km 0.194 59
KT km 0.108 01
TK km 0.091 50

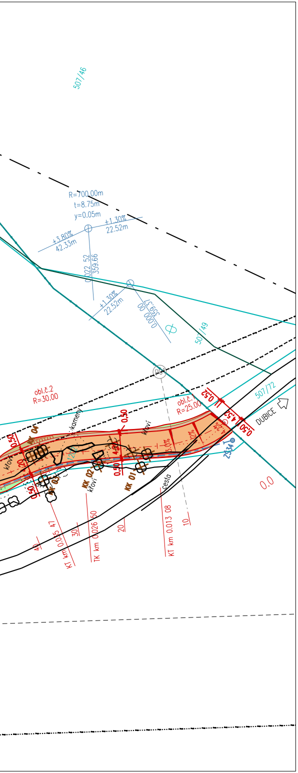
507/46
R=700.00m
t=8.75m
y=0.05m
+3.80%
42.33m
+1.30%
22.52m
0.022 52
359.66
+1.30%
22.52m
0.000 00
359.57
507/49
P01
obl.č.2
R=30.00
obl.č.1
R=25.00
507/72
DUBICE
0.52
4.52
0.50
0.50
4.20
0.50
0.50
kameny
křoví
křoví
křoví
1202
3.0%
12%
ZŠ34
KK 04
KK 03
KK 02
KK 01
cesta
0.0
40
30
20
10
KT km 0.035 47
TK km 0.026 50
KT km 0.013 08

LEGENDA:

- ▬ KOMUNIKACE HRANY VOZOVKY A TERÉNU
- ─ · ─ KOMUNIKACE OSA
- ▬ KOMUNIKACE KRAJNICE
- ─ ─ KOMUNIKACE DRENÁŽ
- 🟧 REKONSTRUKCE VOZOVKY
- 🟫 SJEZD
- 🟫 NEZPEVNĚNÁ KRAJNICE
- 🟩 ZATRAVNĚNÍ – NÁSEP
- 🟩 ZATRAVNĚNÍ – ZÁŘEZ
- ▬ PROPUSTEK HRANY
- ─ · ─ PROPUSTEK OSA
- ─ ─ PROPUSTEK SKRYTÉ
- ▨ ZPEVNĚNÍ LOMOVÝM KAMENEM
- ⊕ ZŠ34 KOMUNIKACE ZASAKOVACÍ ŠACHTY
- KS 01-25, KK 01-08 KÁCENÍ DŘEVIN (KS – STROMY, KK KEŘE)
- NS 01-09 OBNOVA ZELENĚ
- ⊕ KS17 IGP – KOPANÁ SONDA

LEGENDA POLOHOPIS:

- ▬ KOMUNIKACE HRANY
- ▬ BETON
- ▬ TERÉN
- ┈ TRHLINY VE VOZOVCE
- ▬ OPLOCENÍ DRÁTĚNÉ
- ▬ KN – HRANICE PARCEL
- ▬ KN – VNITŘNÍ KRESBA PARCEL

LEGENDA INŽENÝRSKÝCH SÍTÍ:

- ▬ EL. VEDENÍ VVN NADZEMNÍ (ČEZ Distribuce, a.s.)
- ▬ EL. VEDENÍ VN NADZEMNÍ (ČEZ Distribuce, a.s.)
- ▬ EL. VEDENÍ NN PODZEMNÍ (SČVK, a.s.)
- ▬ KANALIZACE (SČVK, a.s.)
- ▬ VODOVOD (SČVK, a.s.)

KLAD LISTŮ:

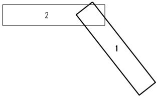

VÝŠKOVÝ SYSTÉM: Bpv
SOUŘADNICOVÝ SYSTÉM: JTSK

AZ CONSULT, spol. s r.o.
Číslo zakázky 21/033
Výrobek uvolněn k použití
Datum IX/2021 ③

Odpov. proj.: [redacted]
Vypracoval: [redacted]
Kontroloval: [redacted]
Kraj: Ústecký
Místo: Řehlovice, místní část Radejčín
Objednatel: Státní pozemkový úřad, Husinecká 1024/11a, 130 00 Praha 3 - Žižkov

A Z CONSULT®
spol. s r. o.
Klíšská 12, 400 01 Ústí nad Labem
Tel.: [redacted]
Tel/fax.: [redacted]
E-mail: [redacted]
ČSN EN ISO 9001

Akce: **PSZ Radejčín, Habrovany, Řehlovice, Stadice**

Část: Situační výkresy
Objekt: SO 101.2 - Polní cesta C5 na p.p.č. 1202 v k.ú. Radejčín

Výkres: Koordinační situační výkres - část 1

Zn. souboru: ...
Stupeň: DUSP/PDPS
Formát: 7 x A4
Č. zak.: 21/033
Č. paré :
Datum: IX/2021
Měřítko: 1:500
Č. přílohy: C.3.1.2.1

DOKUMENTACI LZE UŽÍVAT POUZE VE SMYSLU PŘÍSLUŠNÉ SMLOUVY O DÍLO. KOPÍROVÁNÍ A ROZŠIŘOVÁNÍ POUZE PO PŘEDCHOZÍM SOUHLASU AZ CONSULT spol. s. r.o.