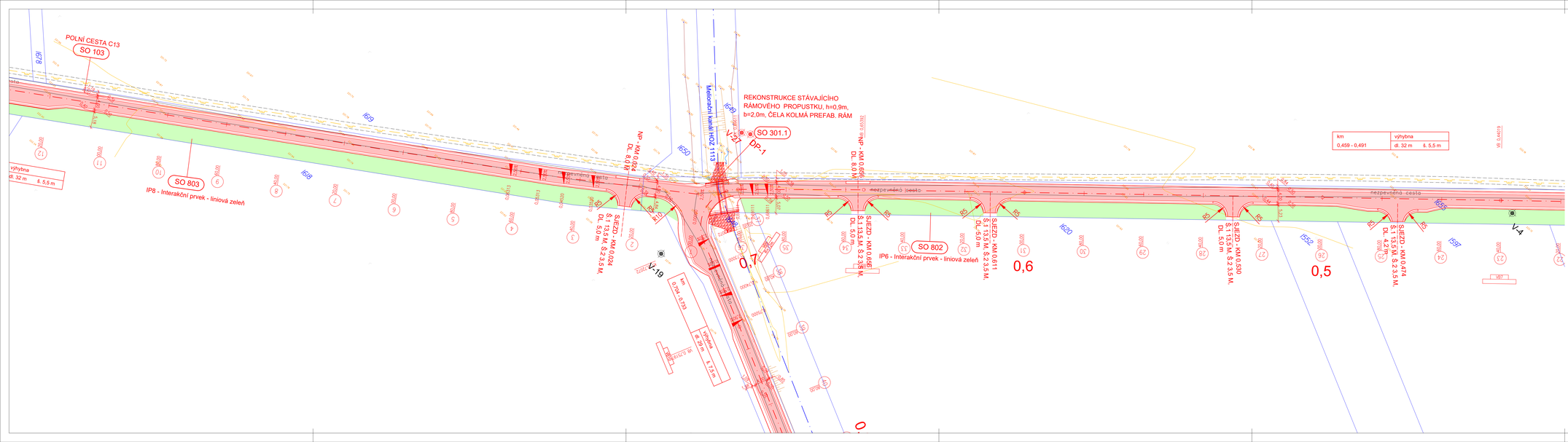

LEGENDA:

- hranice k.ú.
- hranice parcel KN
- číslo parcel KN
- cesta AB kryt
- navržené prvky zeleně
- elektro VN nadz.
- elektro NN podz./nadz.
- plynovod STL
- vodovod
- kanalizace
- sdělovací
- ochranná pásma sítí TI
- V-23 vrty zadané v rámci DSP/DPS
- V-7 vrty zpracované v rámci předběžného IGP
- vrstevnice
- zaměřený stávající stav
- příjezdové trasy

POZNÁMKA:

- Bude vytyčena technická infrastruktura, včetně protokolárního záznamu
- V případě, že nebude ověřeno předpokládané umístění technické infrastruktury je nutné navrhnout případná opatření, případně návrh přeřešit

ageris POZEMKOVÉ ÚPRAVY, KRAJINNÁ EKOLOGIE

AGERIS s.r.o., Jeřábkova 5, 602 00, Brno, Tel./fax: +420 545 241 842, www.ageris.cz

Vedoucí projektu	Ing. Josef Koňařík
Zodpovědný projektant	Ing. Ivo Podracký
Navrhl / Vypracoval	Bc. Jakub Hloušek
Kreslil / CAD	Bc. Jakub Hloušek
Investor	ČR - SPÚ, Krajský pozemkový úřad pro Olomoucký kraj, Pobočka Olomouc

Autorizace

Akce

Realizace společných zařízení v k.ú. Hynkov - I. etapa

Část

SO 101 - Polní cesta C2, SO 103 - Polní cesta C13

Stupeň	DSP, DPS
Formát	6xA4
Datum	2020
Čís. zakázky	2020/020
Soubor	
Měřítko	1:500

Název přílohy

Koordinační situace km 0,420 - 0,610

Příloha č. **B.2.2.**

Paré č.