



S-pro servis s.r.o.
Pivovarská č.p.1272
38801 Blatná

Naše značka: **E07270/21**

V Praze dne: **10.2.2021**

Vyjádření a stanovení podmínek pro udělení souhlasu s umístěním stavby v ochranném pásmu sítě technické infrastruktury (TI) společnosti T-Mobile Czech Republic a.s.

Vydané podle § 101 ZÁKONA Č. 127/2005 Sb., o elektronických komunikacích a o změně některých souvisejících zákonů (zákon o elektronických komunikacích – dále jen ZEK), ve znění pozdějších předpisů a §161 zákona č. 183/2006 Sb., o územním plánování a stavebním řádu (stavební zákon) či dle dalších příslušných právních předpisů

Věc: Polní cesty stavby D6 v k.ú. Řevničov

Stupeň: Stavební řízení

Na základě předložených projektových podkladů dáváme **souhlasné stanovisko k vydání Územního souhlasu / rozhodnutí (Stavebního povolení) a následně souhlas s realizací stavby.**

Dle předložených dokladů nedojde ke kolizi s technickou infrastrukturou společnosti **T-Mobile Czech Republic a.s.**

Toto stanovisko má platnost 1 rok.

Vydané stanovisko nelze prodloužit. Po uplynutí platnosti zadejte žádost o nové stanovisko.

T-Mobile
T-Mobile Czech Republic a.s.
Tomášova 2144/1
148 00 Praha 4
IČ 649 49 681, DIČ CZ64949681



Ochrana sítí
Technologický úsek

V případě doplňujících dotazů vždy uvádějte v „Předmětu“ e-mailu číslo jednací.



Příloha č. 1

Rekapitulace žádosti o vyjádření k existenci sítě elektronických komunikací

Číslo žádosti: **E07270/21**
Název stavby /akce: **Polní cesty stavby D6 v k.ú. Řevničov**
Datum podání žádosti: **10.2.2021**
Důvod žádosti: **Stavební řízení**
Popis jiného důvodu žádosti:
Poznámka:

Žadatel

Firma / organizace: **S-pro servis s.r.o.**
IČ: **06016910**
DIČ:
Kontaktní osoba:
Adresa: **Pivovarská č.p.1272**
Město / obec: **Blatná**
PSČ: **38801**
Stát:
E-mail:
Telefonní číslo:

Stavebník

Firma / organizace: **S-pro servis s.r.o.**
Kontaktní osoba:
Adresa: **Pivovarská č.p.1272**
Město / obec: **Blatná**
PSČ: **38801**
Stát:
E-mail:
Telefonní číslo:

Stavba

Výška nad terénem (metry): **0 m**
Projektant: **S – pro servis s.r.o.**
Druh stavby: **Dopravní infrastruktura - komunikace, chodníky, cyklostezky apod**
Hodnota projektu: **3 mil. Kč**
Měsíc zahájení stavby: **06/2021**
Měsíc ukončení stavby: **06/2023**

Odeslání stanoviska

E-mail:

Příloha č. 2

Situační plánek

Zájmová oblast (zájmové oblasti) zadaná žadatelem

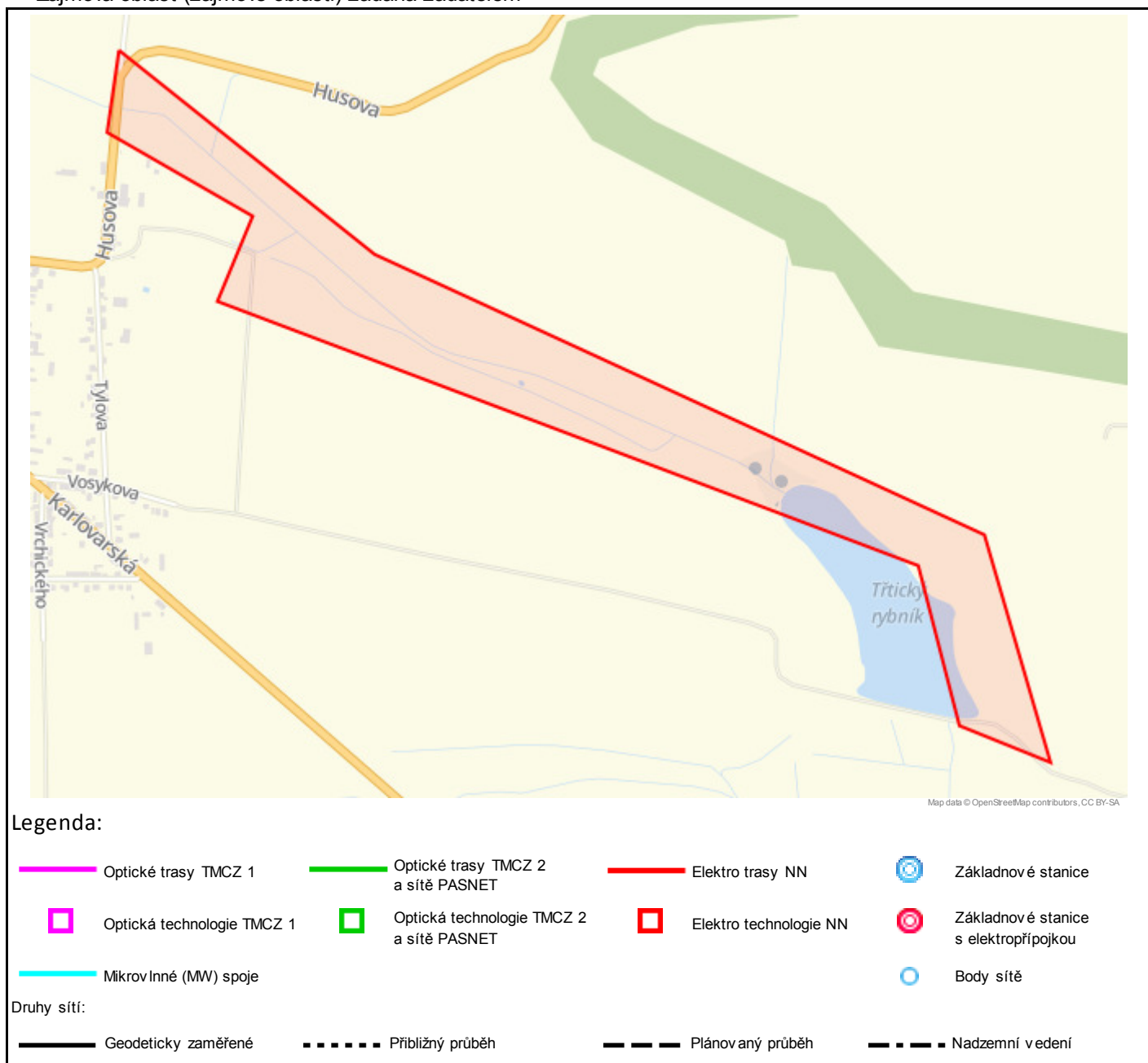

Geometrie zájmové oblasti (zájmových oblastí) žádosti ve formátu WKT a souřadnicovém systému S-JTSK. Zkopírováním textu lze geometrii zobrazit v jakémkoli softwaru podporujícím formát WKT.

POLYGON((-784295.484046167 -1025536.54523071,-784344.45290963 -1025702.34656528,-784069.392037269 -1025918.51665542,-784167.758828674 -1026083.30165938,-782800.459559485 -1026838.53132486,-782763.533664674 -1027180.59289603,-782586.48123712 -1027283.58959887,-782654.727691582 -1026794.8843117,-783829.161032158 -1026033.85252561,-784295.484046167 -1025536.54523071))