SITUACE (1. ČÁST)
M 1:500

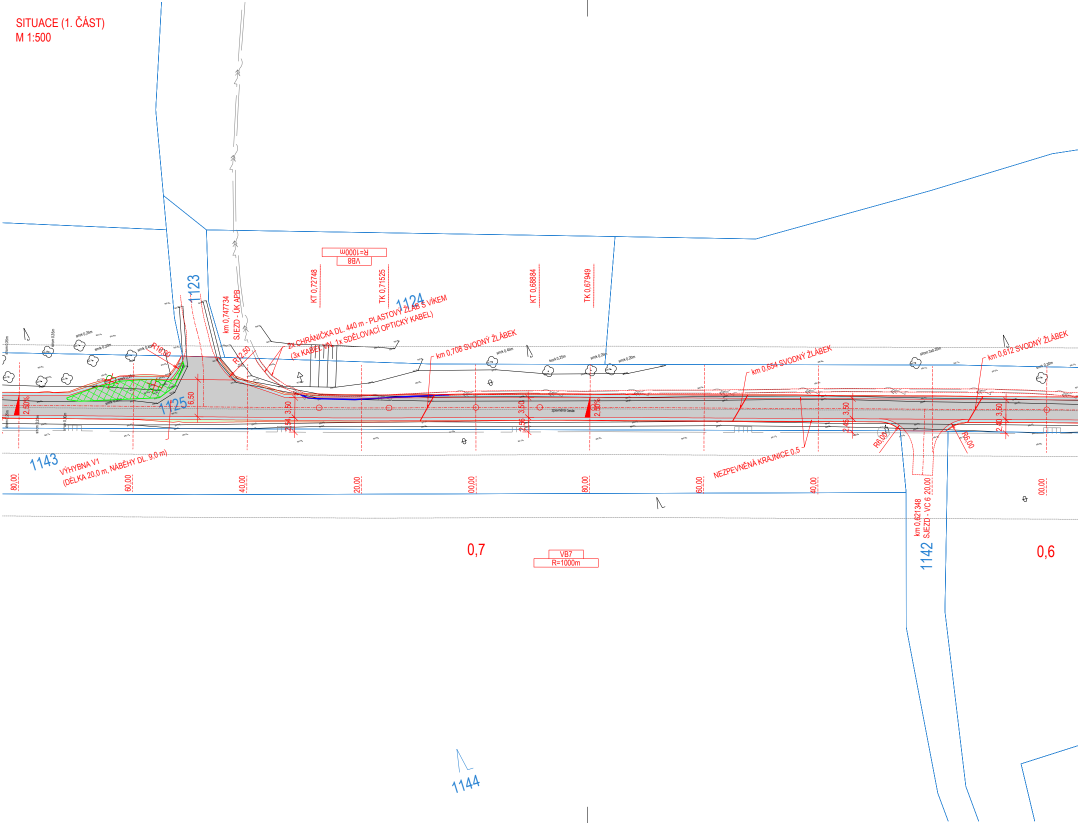
VB8
R=1000m
KT 0,72748
TK 0,71525
KT 0,68884
TK 0,67949
1123
1124
1125
1143
1142
1144
km 0,747734
SJEZD - ÚK APB
2x CHRÁNIČKA DL. 440 m - PLASTOVÝ ŽLAB S VÍKEM
(3x KABEL VN, 1x SDĚLOVACÍ OPTICKÝ KABEL)
km 0,708 SVODNÝ ŽLÁBEK
km 0,654 SVODNÝ ŽLÁBEK
km 0,612 SVODNÝ ŽLÁBEK
R10,00
R12,50
R6,00
R6,00
6,50
3,50
3,50
3,50
3,50
2,54
2,56
2,45
2,40
2,50%
2,50%
zpevněná cesta
VÝHYBNA V1
(DÉLKA 20,0 m, NÁBĚHY DL. 9,0 m)
NEZPEVNĚNÁ KRAJNICE 0,5
80,00
60,00
40,00
20,00
00,00
80,00
60,00
40,00
20,00
00,00
km 0,621348
SJEZD - VC 6
0,7
0,6
VB7
R=1000m
smrk 0,25m
smrk 0,30m
smrk 0,45m
smrk 0,25m
smrk 0,25m
smrk 0,20m
smrk 0,30m
strom 3x0,20m
strom 0,35m

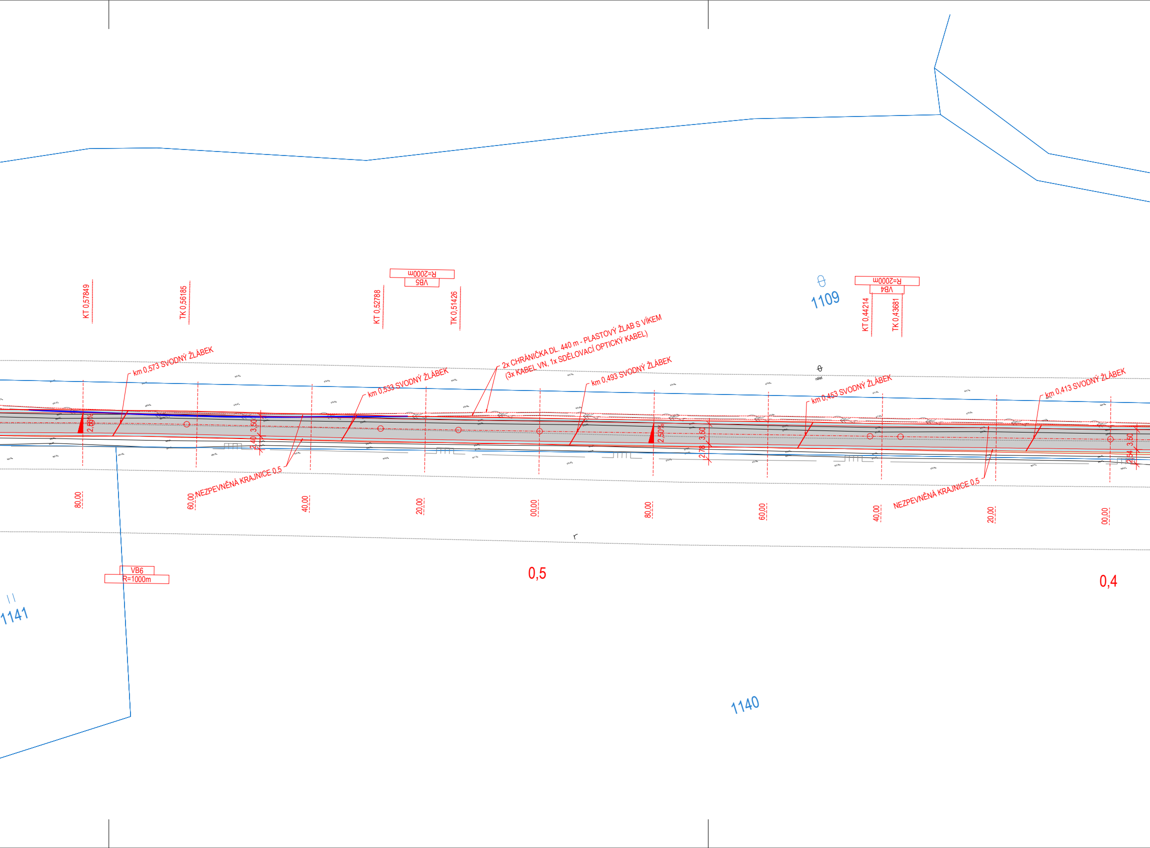
KT 0,57849
TK 0,56185
VB5
R=2000m
KT 0,52788
TK 0,51426
1109
VB4
R=2000m
KT 0,44214
TK 0,43681
km 0,573 SVODNÝ ŽLÁBEK
km 0,533 SVODNÝ ŽLÁBEK
2x CHRÁNIČKA DL. 440 m - PLASTOVÝ ŽLAB S VÍKEM
(3x KABEL VN, 1x SDĚLOVACÍ OPTICKÝ KABEL)
km 0,493 SVODNÝ ŽLÁBEK
km 0,453 SVODNÝ ŽLÁBEK
km 0,413 SVODNÝ ŽLÁBEK
2,50%
2,40
3,50
2,50%
2,78
3,50
2,34
3,50
NEZPEVNĚNÁ KRAJNICE 0,5
NEZPEVNĚNÁ KRAJNICE 0,5
80,00
60,00
40,00
20,00
00,00
80,00
60,00
40,00
20,00
00,00
VB6
R=1000m
1141
0,5
0,4
1140

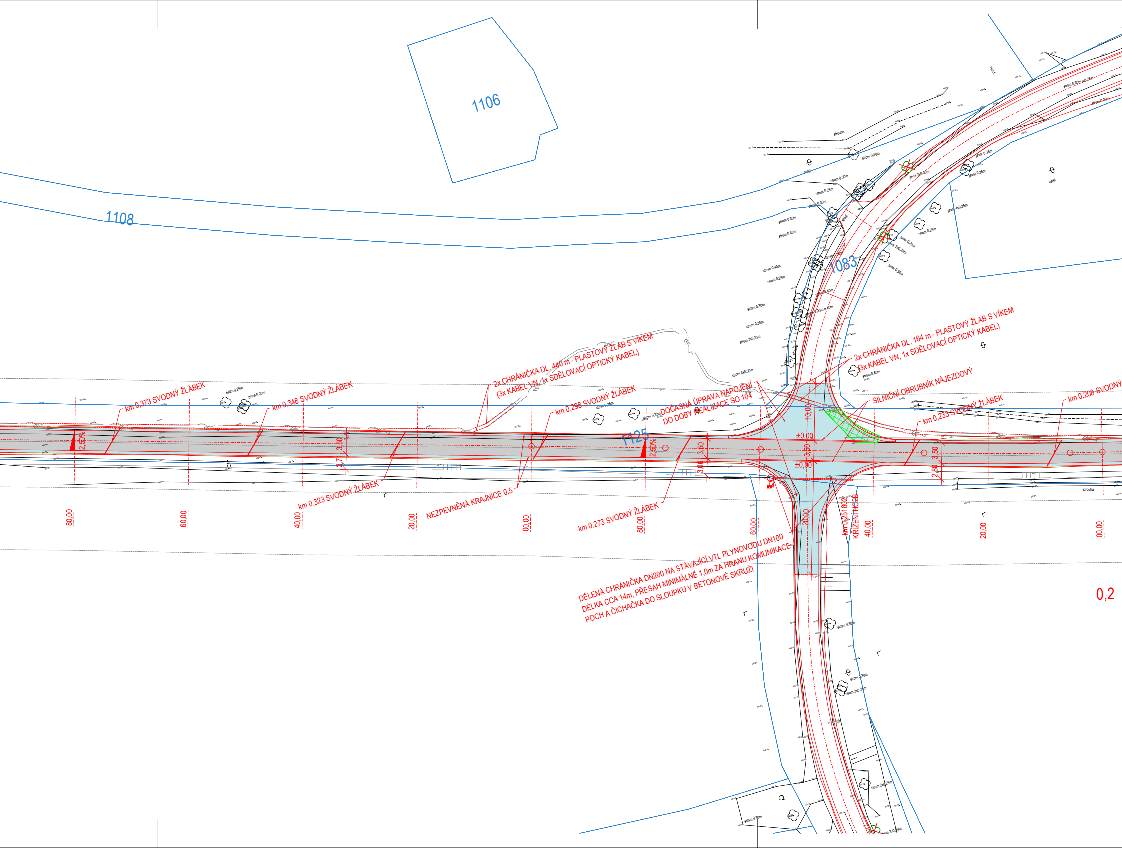
1106
1108
1083
1125
2x CHRÁNIČKA DL. 440 m - PLASTOVÝ ŽLAB S VÍKEM
(3x KABEL VN, 1x SDĚLOVACÍ OPTICKÝ KABEL)
2x CHRÁNIČKA DL. 164 m - PLASTOVÝ ŽLAB S VÍKEM
(3x KABEL VN, 1x SDĚLOVACÍ OPTICKÝ KABEL)
SILNIČNÍ OBRUBNÍK NÁJEZDOVÝ
km 0,373 SVODNÝ ŽLÁBEK
km 0,348 SVODNÝ ŽLÁBEK
km 0,323 SVODNÝ ŽLÁBEK
km 0,298 SVODNÝ ŽLÁBEK
km 0,273 SVODNÝ ŽLÁBEK
km 0,233 SVODNÝ ŽLÁBEK
km 0,208 SVODNÝ ŽLÁBEK
NEZPEVNĚNÁ KRAJNICE 0,5
DOČASNÁ ÚPRAVA NAPOJENÍ
DO DOBY REALIZACE SO 104
DĚLENÁ CHRÁNIČKA DN200 NA STÁVAJÍCÍ VTL PLYNOVODU DN100
DÉLKA CCA 14m, PŘESAH MINIMÁLNĚ 1,0m ZA HRANU KOMUNIKACE
POCH A ČICHAČKA DO SLOUPKU V BETONOVÉ SKRUŽI
km 0,251802
KŘÍŽENÍ HC2B
2,50%
2,50%
3,50
3,50
3,50
3,50
3,50
2,71
3,06
2,80
10,00
±0,00
±0,00
80,00
60,00
40,00
20,00
00,00
80,00
60,00
20,00
40,00
20,00
00,00
0,2
strom 0,40m
strom 0,30m
strom 0,25m
strom 0,35m
strom 0,45m
strom 3x0,25m
strom 3x0,30m
strom 0,22m
strom 0,25m
strom 0,80m
strom 0,50m
strom 2x0,25m
javor 0,30m
javor 0,35m
javor 0,25m
javor 2x0,25m
bříza 0,25m
bříza 0,20m
strouha

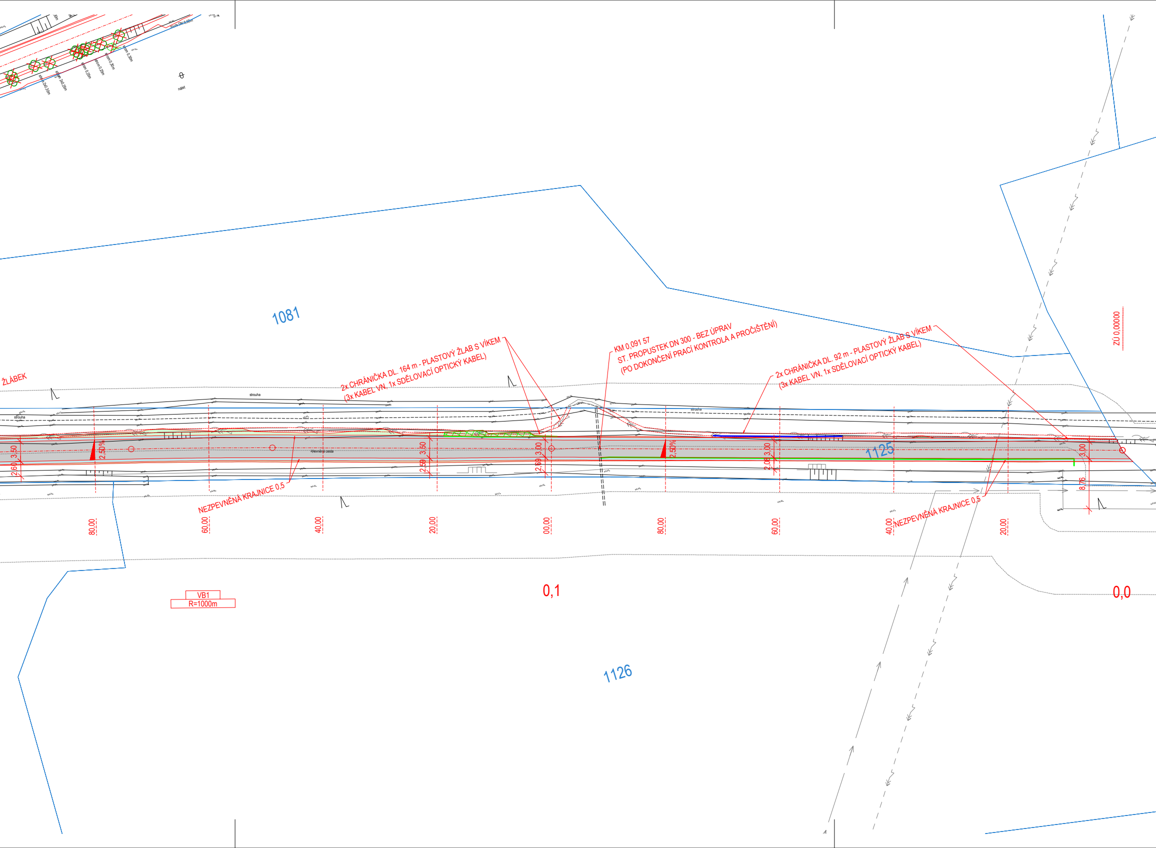
30m
strom 2x0,30m
strom 2x0,25m
strom 0,25m
strom 0,25m
strom 0,30m
strom 0,30m
trouba DN 0,50m
nálet
1081
ŽLÁBEK
2x CHRÁNIČKA DL. 164 m - PLASTOVÝ ŽLAB S VÍKEM
(3x KABEL VN, 1x SDĚLOVACÍ OPTICKÝ KABEL)
KM 0,091 57
ST. PROPUSTEK DN 300 - BEZ ÚPRAV
(PO DOKONČENÍ PRACÍ KONTROLA A PROČIŠTĚNÍ)
2x CHRÁNIČKA DL. 92 m - PLASTOVÝ ŽLAB S VÍKEM
(3x KABEL VN, 1x SDĚLOVACÍ OPTICKÝ KABEL)
ZÚ 0,00000
strouha
strouha
strouha
zpevněná cesta
3,50
2,60
2,50%
3,50
2,59
3,00
2,69
2,50%
3,00
2,08
1125
3,00
8,76
NEZPEVNĚNÁ KRAJNICE 0,5
NEZPEVNĚNÁ KRAJNICE 0,5
80,00
60,00
40,00
20,00
00,00
80,00
60,00
40,00
20,00
0,1
0,0
VB1
R=1000m
1126

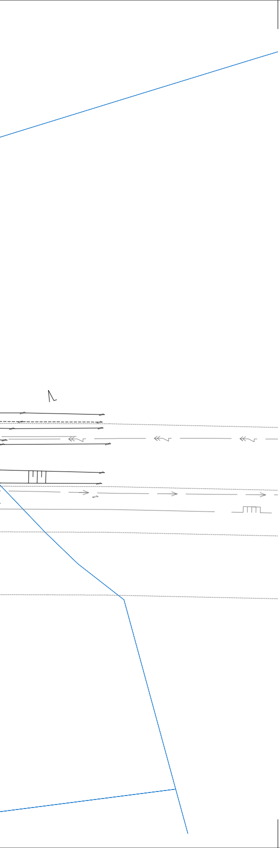

LEGENDA:

VÝKRES

- STAVEBNÍ ÚPRAVY - NÁVRH
- GEODETICKÉ ZAMĚŘENÍ
- KATASTRÁLNÍ MAPA (DKM)

PLOCHY

- KOMUNIKACE - ASFALT
- KRAJNICE, DOČASNÁ KOMUNIKACE - NAPOJENÍ
- TERÉNNÍ ÚPRAVY - ZELEŇ

ZELEŇ KÁCENÁ

- STROM
- KEŘ
- KŘOVINY/POROST

INŽENÝRSKÉ SÍTĚ

STAV NÁVRH

- ELEKTRO NN - NADZEMNÍ
- ELEKTRO NN - PODZEMNÍ
- ELEKTRO VN - NADZEMNÍ
- ELEKTRO VN - PODZEMNÍ
- PLYNOVOD VTL
- PLYNOVOD - OCHRANNÉ PÁSMO
- SDĚLOVACÍ VEDENÍ - PODZEMNÍ
- VODOVOD
- KANALIZACE - DEŠŤOVÁ

SVISLÉ DOPRAVNÍ ZNAČENÍ

B19 NOVÉ SDZ

B11 STÁVAJÍCÍ/RUŠENÉ SDZ

STAVEBNÍ OBJEKTY REALIZOVANÉ V RÁMCI STAVBY "PD VČETNĚ AD A GTP PRO REALIZACI PRVKŮ PSZ V K.Ú. ŠTÍTARY U KRÁSNÉ (POLNÍ CESTY)"

SO 101 VEDLEJŠÍ POLNÍ CESTA VC14A
SO 102 VEDLEJŠÍ POLNÍ CESTA VC14C
SO 103 HLAVNÍ POLNÍ CESTA HC1
SO 104 HLAVNÍ POLNÍ CESTA HC2B
SO 105 HLAVNÍ POLNÍ CESTA HC2C
SO 301 ODVODNĚNÍ VC14A
SO 303 ODVODNĚNÍ HC1
SO 304 ODVODNĚNÍ HC2B
SO 305 ODVODNĚNÍ HC2C
SO 801 DOPROVODNÁ ZELEŇ IP01+IP02+IP03

SOUŘADNICOVÝ SYSTÉM: S-JTSK, VÝŠKOVÝ SYSTÉM: Bpv

OBJEDNATEL	KRAJSKÝ POZEMKOVÝ ÚŘAD PRO KARLOVARSKY KRAJ, POBOČKA CHEB, EVROPSKÁ 1605/8, 350 02 CHEB IČ: 01312774 | telefon: 601 584 053 | e-mail: cheb.pk@spucr.cz | http://www.spucr.cz				
ZHOTOVITEL	GEOREAL spol. s r.o., Hálkova 12, 301 00 Plzeň IČ: 40527514 | telefon: 377 237 343 | e-mail: georeal@georeal.cz | http://www.georeal.cz				
PROJEKTANT ČÁSTI, SO	GEOREAL spol. s r.o., Hálkova 12, 301 00 Plzeň IČ: 40527514 | telefon: 377 237 343 | e-mail: georeal@georeal.cz | http://www.georeal.cz				
	VYPRACOVAL: ING. JIŘÍ ULMAN [redacted]	STUPEŇ PD	DSP/PDPS	AUTORIZACE	0202002
		DATUM	08 / 2021	ING. JIŘÍ ULMAN	
KRAJ	KARLOVARSKÝ	MĚŘÍTKO	1:500	[redacted]	
K. Ú.	ŠTÍTARY U KRÁSNÉ	FORMÁT	297 x 1890		
STAVBA:	PD VČETNĚ AD A GTP PRO REALIZACI PRVKŮ PSZ V K.Ú. ŠTÍTARY U KRÁSNÉ (POLNÍ CESTY)	OZNAČENÍ PŘÍLOHY		Ing. JIŘÍ ULMAN ČKAIT - 0202002	
ČÁST PD:	DOKUMENTACE OBJEKTŮ A TECHNICKÝCH A TECHNOLOGICKÝCH ZAŘÍZENÍ	D			
STAVEBNÍ OBJEKT:	SO 103 HLAVNÍ POLNÍ CESTA HC1 + SO 303 ODVODNĚNÍ HC1	3			
PŘÍLOHA:	SITUACE (1. ČÁST)	2.1			