KOORDINAČNÍ SITUACE 1:500

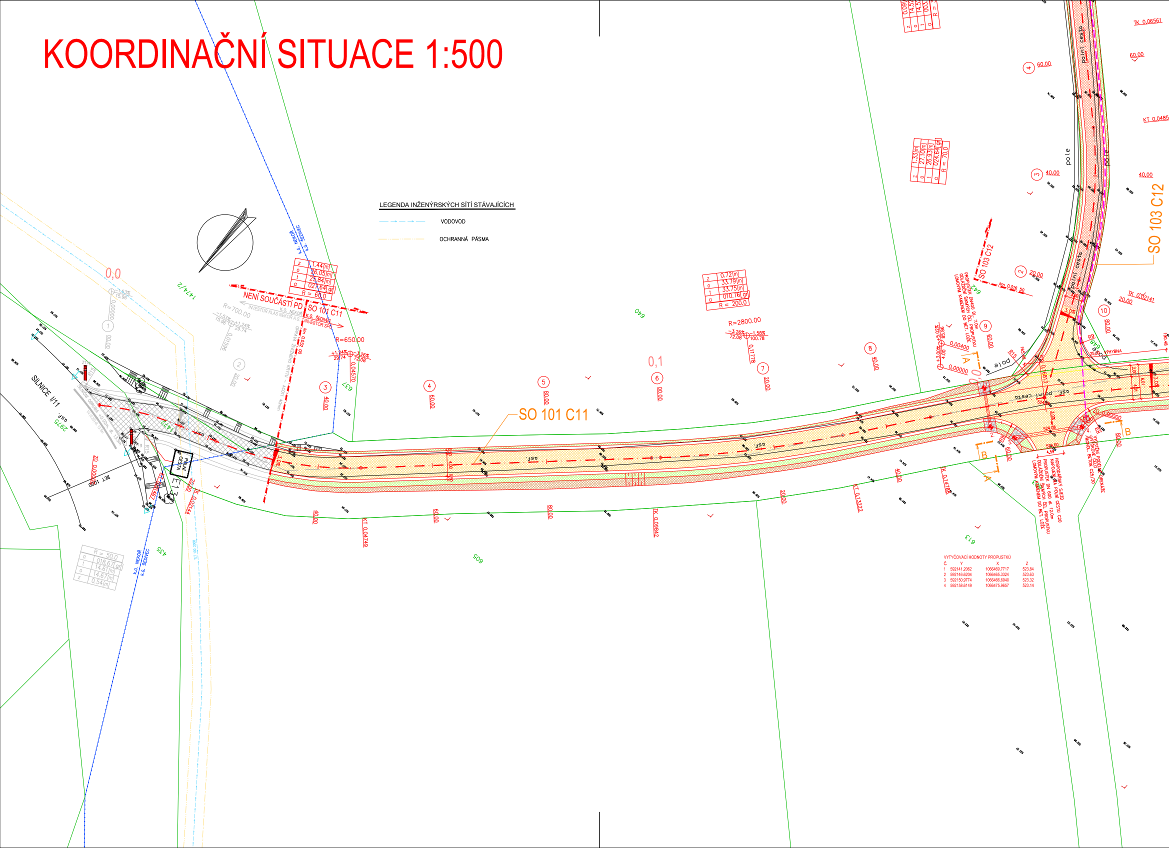
SO 101 C11
SO 103 C12
NENÍ SOUČÁSTÍ PD
K.Ú. NEKOŘ
INVESTOR KLAS NEKOŘ A.S.
K.Ú. ŠEDIVEC
INVESTOR SPÚ
km 0,032 00
OPRAVA ŽIVIČNÉHO KRYTU – ACO11 40mm
k.ú. NEKOŘ
k.ú. ŠEDIVEC
SILNICE I/11
R=700.00
R=650.00
R=2800.00
z 1.44[m]
o 26.05[m]
t 25.84[m]
α 027.64[gr]
R = 60.0
z 0.72[m]
o 33.79[m]
t 33.75[m]
α 010.76[gr]
R = 200.0
R = 50.0
km 0,016 50
PROPUSTEK DN400 DL. 7,0m
ODLÁŽDĚNÍ ŠIKMÝCH ČEL PROPUSTKU
LOMOVÝM KAMENEM DO BET. LOŽE
HOSPODÁŘSKÝ SJEZD
NAPOJENÍ NA POLNÍ CESTU C20
PROPUSTEK DN 600 dl. 12,0m
ODLÁŽDĚNÍ ŠIKMÝCH ČEL PROPUSTKU
LOMOVÝM KAMENEM DO BET. LOŽE
VYÚSTĚNÍ PODÉLNÉ DRENÁŽE
VÝTOKOVÉ ČELO
MONOL. BETON C25/30
polní cesta
pole
VÝHYBNA
POLNÍ CESTA
0,0
0,1
R15
TK 0,06561
KT 0,0485
TK 0,02141
KT 0,04749
TK 0,09842
KT 0,13222
TK 0,14788
A
B

LEGENDA INŽENÝRSKÝCH SÍTÍ STÁVAJÍCÍCH

VODOVOD

OCHRANNÁ PÁSMA

VYTYČOVACÍ HODNOTY PROPUSTKŮ

Č.	Y	X	Z
1	592141.2062	1066469.7717	523.84
2	592146.6204	1066465.3324	523.63
3	592150.9774	1066466.6940	523.32
4	592158.6149	1066475.9657	523.14

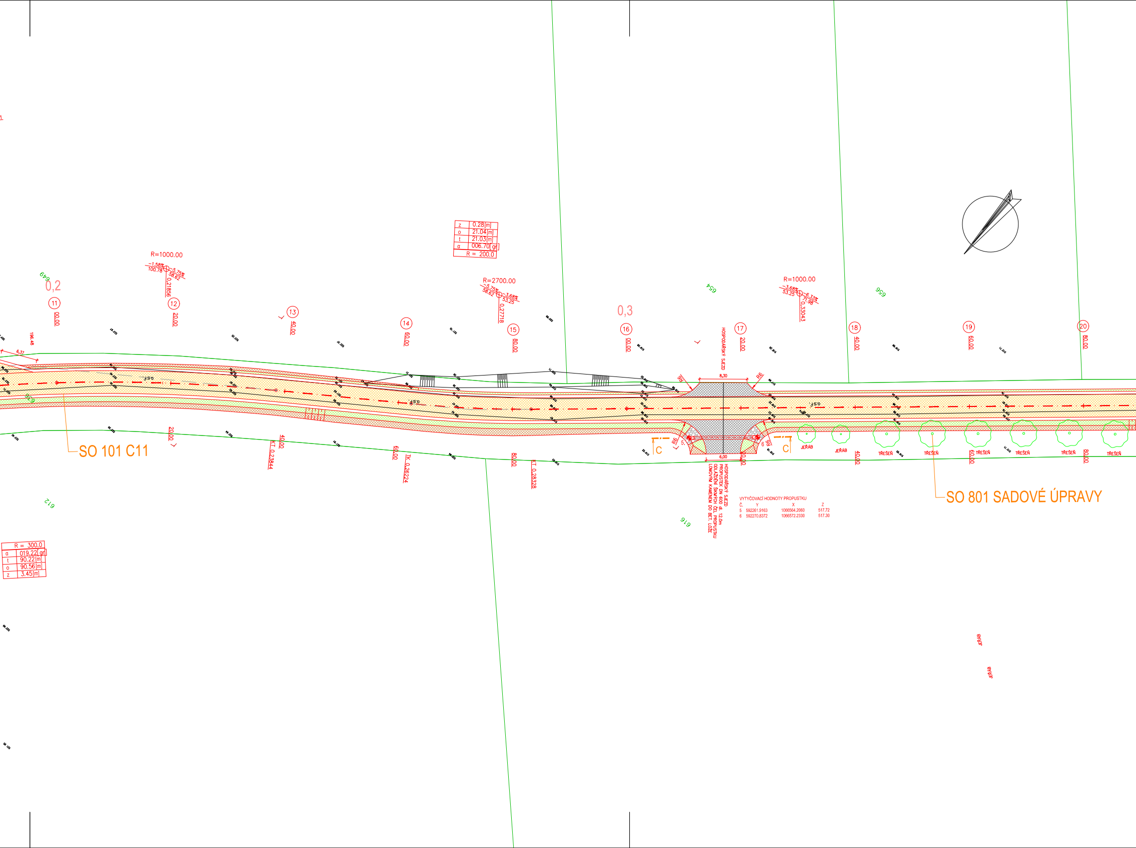

0,2
0,3
R=1000.00
−1.58%
100.78
−5.75%
58.62
0.21856
R=2700.00
−5.75%
58.62
−3.68%
53.25
0.27718
R=1000.00
−3.68%
53.25
−6.13%
71.98
0.33043
11
00.00
12
20.00
13
40.00
14
60.00
15
80.00
16
00.00
17
20.00
18
40.00
19
60.00
20
80.00
20.00
40.00
KT 0.23844
60.00
TK 0.26224
80.00
KT 0.28328
00.00
40.00
60.00
80.00
196.48
6.37
649
638
612
654
656
616
SO 101 C11
SO 801 SADOVÉ ÚPRAVY
HOSPODÁŘSKÝ SJEZD
8,30
R6
6,00
5.
6
C
C
JEŘÁB
JEŘÁB
TŘEŠEŇ
TŘEŠEŇ
TŘEŠEŇ
TŘEŠEŇ
TŘEŠEŇ
TŘEŠEŇ

z	0.28	[m]
o	21.04	[m]
t	21.03	[m]
α	006.70	[gr]
R = 200.0		

R = 300.0		
α	019.22	[gr]
t	90.22	[m]
o	90.56	[m]
z	3.45	[m]

HOSPODÁŘSKÝ SJEZD
PROPUSTEK DN 600 dl. 12.0m
ODLÁŽDĚNÍ ŠIKMÝCH ČEL PROPUSTKU
LOMOVÝM KAMENEM DO BET. LOŽE

VYTYČOVACÍ HODNOTY PROPUSTKU

Č.	Y	X	Z
5	592261.9163	1066564.2060	517.72
6	592270.8372	1066572.2330	517.30

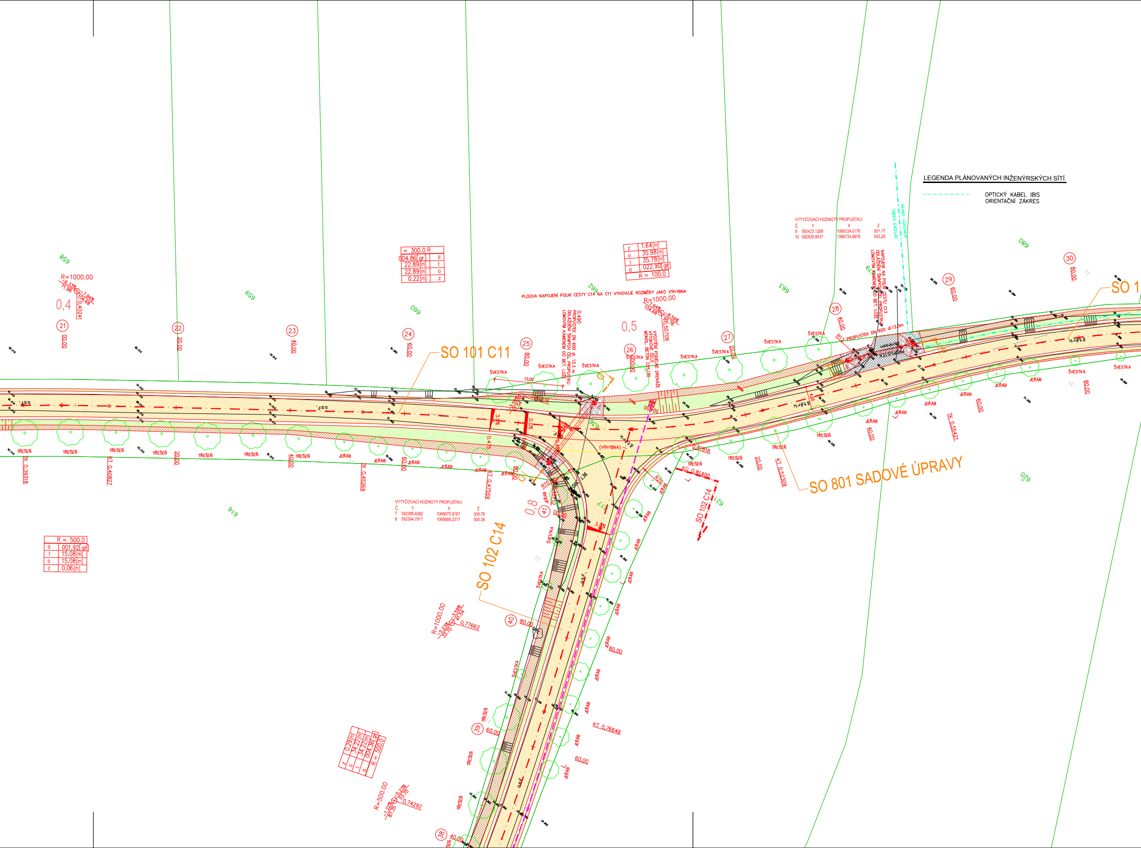
SO 101 C11
SO 102 C14
SO 801 SADOVÉ ÚPRAVY
SO 1
PLOCHA NAPOJENÍ POLNÍ CESTY C14 NA C11 VYHOVUJE ROZMĚRY JAKO VÝHYBNA
NAPOJENÍ NA POLNÍ CESTU C13 ODLÁŽDĚNÍ ŠIKMÝCH ČEL PROPUSTKU LOMOVÝM KAMENEM DO BET. LOŽE
PROPUSTEK DN 600 dl.12,0m
OPTICKÝ KABEL orientační zákres
(VÝHYBNA)
R=1000.00
R=500.00
R = 500.0
R = 300.0
R = 100.0
0,4
0,5
0,8
TK 0,39318
KT 0,40827
TK 0,45269
KT 0,47559
KT 0,52309
TK 0,55421
KT 0,76649
KÚ 0,81400
0,77662
0,74292
0,40241
0,50709
21
22
23
24
25
26
27
28
29
30
38
39
40
41
00,00
20,00
40,00
60,00
80,00
TŘEŠEŇ
JEŘÁB
ŠVESTKA
štěrk
asf.
658
659
660
662
663
679
680
616
620
621
3,0%
0,0%

LEGENDA PLÁNOVANÝCH INŽENÝRSKÝCH SÍTÍ

OPTICKÝ KABEL IBIS ORIENTAČNÍ ZÁKRES

VYTYČOVACÍ HODNOTY PROPUSTKU

Č.	Y	X	Z
9	592423.1289	1066724.0176	501.17
10	592429.9537	1066733.8878	500.29

VYTYČOVACÍ HODNOTY PROPUSTKU

Č.	Y	X	Z
7	592395.6382	1066675.9787	505.76
8	592394.7911	1066689.2317	505.36

R = 500.0	
α	001.92[gr]
t	15.08[m]
o	15.08[m]
z	0.06[m]

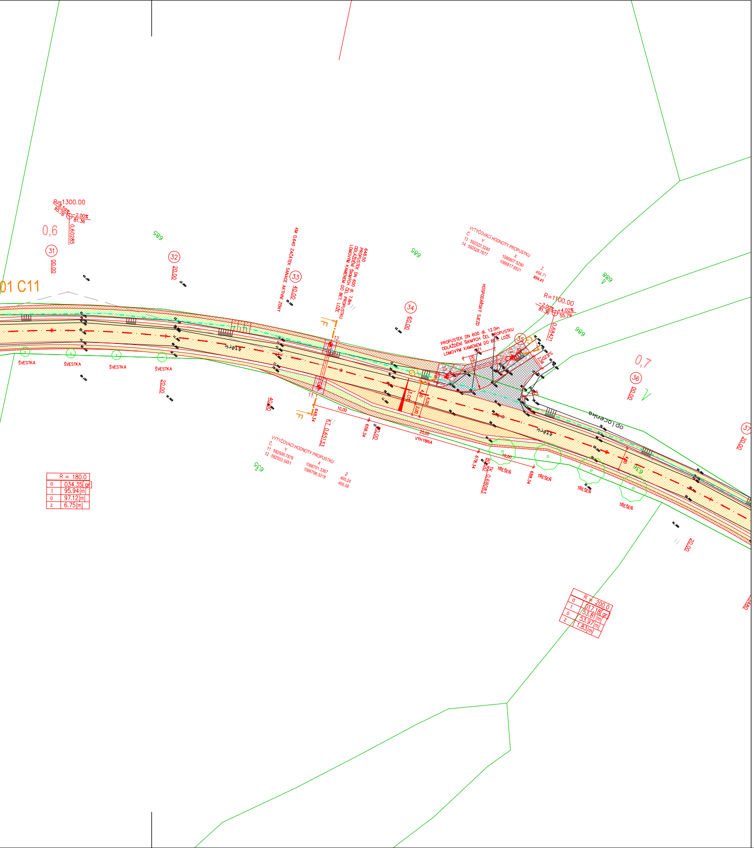
01 C11
R=1300.00
0,6
31
32
33
34
35
36
37
0,7
R=1100.00
KM 0,640 ZAČÁTEK SANACE AKTIVNÍ ZÓNY
PROPUSTEK DN 600 dl. 12,0m ODLÁŽDĚNÍ ŠIKMÝCH ČEL PROPUSTKU LOMOVÝM KAMENEM DO BET. LOŽE
VYTYČOVACÍ HODNOTY PROPUSTKU
HOSPODÁŘSKÝ SJEZD
VÝHYBNA
ŠVESTKA
ŠVESTKA
ŠVESTKA
ŠVESTKA
TŘEŠEŇ
TŘEŠEŇ
TŘEŠEŇ
TŘEŠEŇ
R = 180.0
α 034.35[gr]
t 95.94[m]
o 97.12[m]
z 6.75[m]
R = 200.0
α 017.18[gr]
t 53.81[m]
o 53.97[m]
z 1.83[m]

LEGENDA POVRCHŮ

- ▨ POLNÍ CESTA – ŽIVIČNÝ KRYT
- ▨ POLNÍ CESTA – NEZPEVNĚNÝ KRYT
- ▨ SJEZDY – NEZPEVNĚNÝ KRYT
- ▨ ZÁŘEZ
- ▨ NÁSYP
- ▨ LOMOVÝ KÁMEN DO BETONU

LEGENDA OBJEKTŮ

- SO 101 C11
- SO 102 C14
- SO 103 C12
- SO 104 C11-ORLICE
- SO 801 SADOVÉ ÚPRAVY

LEGENDA ČAR

- NOVÝ STAV
- STÁVAJÍCÍ STAV
- 123 HRANICE POZEMKŮ DLE KN
- SLUČKY
- HRANICE KATASTRÁLNÍHO ÚZEMÍ
- PODÉLNÁ DRENÁŽ
- STROM STÁVAJÍCÍ
- STROM NAVRŽENÝ

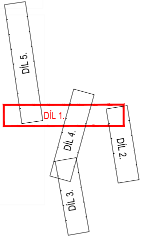
DÍL 5.
DÍL 1.
DÍL 4.
DÍL 2.
DÍL 3.

VÝŠKOVÝ SYSTÉM Bpv
SOUŘADNICOVÝ SYSTÉM JTSK

Podzemní vedení jsou zakreslena informativně
Před zahájenním stavebních prací je nutno
požádat o podrobné vytyčení!

Kreslil:	ING. J. JEŽEK	
Zpracoval:	ING. J. JEŽEK	Ježek
Zodp. projektant:	ING. J. JEŽEK	
Hlavní projektant:	ING. B. SHEJBAL	
Technická kontrola:	ING. Z. NEUDERT	Neudert
Kraj: PARDUBICKÝ	Okres: ÚSTÍ NAD ORLICÍ	Obec: ŠEDIVEC

Investor: STÁTNÍ POZEMKOVÝ ÚŘAD, POBOČKA ÚSTÍ NAD ORLICÍ

Akce:
POLNÍ CESTY C11, C14 A C12 V K.Ú. ŠEDIVEC

Objekt:

Obsah:
KOORDINAČNÍ SITUACE - DÍL 1.

OPTIMA spol. s r.o.
PROJEKTOVÁ, INŽENÝRSKÁ A STAVEBNÍ ČINNOST
Žižkova 738, 566 01 Vysoké Mýto
tel.: 465 420 911
e-mail: info@optima-vm.cz

Stupeň:	PDPS
Zak. č.:	4283 – 17 – 4
Arch. č.:	3611
Datum:	03/2018
Formát:	8 A4
Měřítko.: 1:500 Kóty:	Číslo příl. výkresu: A 2.1