

SMLOUVA NA VÝSADBU POROSTU A PÉČI O POROST - DODATEK č. 1

(dále jen „dodatek“)
uzavřený

podle § 2586 a násl. zákona č. 89/2012 Sb., občanský zákoník, ve znění pozdějších předpisů

(dále jen „občanský zákoník“)

mezi smluvními stranami

Objednatel:
Sídlo:

Česká republika – Státní pozemkový úřad,
Husinecká 1024/11a, 130 00 Praha 3

Adresa:
zastoupený:

Krajský pozemkový úřad
pro Královéhradecký kraj
Kydlinovská 245, 503 01 Hradec Králové
Ing. Petrem Lázňovským, ředitelem Krajského
pozemkového úřadu pro Královéhradecký kraj

ve smluvních záležitostech oprávněn jednat: Ing. Petr Lázňovský, ředitel KPÚ

v technických záležitostech oprávněn jednat: Ing. Štěpán Melichar, pověřen řízením Pobočky
Náchod

Tel.:



E-mail:

nachod.pk@spucr.cz

ID DS:

z49per3

Bankovní spojení:

ČNB

Číslo účtu:

3723001/0710

IČO:

01312774

DIČ:

CZ01312774 není plátcem DPH

(dále jen „objednatel“)

a

Zhotovitel:

Okrasné zahrady arboristika s.r.o.

Sídlo:

Velké Poříčí 597, 549 32 Velké Poříčí

zastoupený:

Vojtěchem Tichým, jednatelem

tel.:



e-mail:

ID DS:

ffyq8v4

ve věcech jednání o smlouvě o dílo a dodatcích: Vojtěch Tichý, jednatel

v technických záležitostech je oprávněn jednat: 

tel.:



e-mail:



bankovní spojení:

Komerční banka, a.s., pobočka Náchod

číslo účtu:

43-1755180227/0100

IČO:

27535363

DIČ:

CZ27535363

Společnost je zapsaná v obchodním rejstříku vedeném u Krajského soudu v Hradci Králové, oddíl C, vložka 24664

(dále jen „zhotovitel“)

Smluvní strany uzavřely níže uvedeného dne, měsíce a roku tento Dodatek č. 1 ke smlouvě o dílo ze dne 2. 11. 2020, č.j. objednatele 1077-2020-514101.

Název díla: Realizace prvků ÚSES v k.ú. Hejtmánkovice

Na základě dohody smluvních stran a v souladu s článkem XVII. Závěrečná ustanovení, se v původní smlouvě o dílo mění v článku III. Cena díla bod 4. Celková cena za dílo.

Důvody pro tyto změny jsou uvedeny níže:

- Aktuální nedostatek velkých zahradnických výpěstků (Quercus petraea, Fagus sylvatica, Carpinus betulus, Tilia cordata, Fraxinus excelsior) a s tím spojené práce a materiál (výsadba, ukotvení, kůly)
- Náhrada větších rostlin za menší a s tím spojené požadované práce a materiál, jako je zapěstování korunek, výsadba, ukotvení, kůly

Původní cena dle smlouvy o dílo:

Celková cena za dílo:

bez DPH činí	3 875 905,50 Kč
DPH 21 % činí	813 940,16 Kč
Celková cena za provedení díla vč. DPH činí	4 689 845,66 Kč

Z toho:

Cena za provedení výsadby:

bez DPH činí	2 655 927,30 Kč
DPH 21 % činí	557 744,73 Kč
Celková cena za provedení výsadby vč. DPH činí	3 213 672,03 Kč

1. rok péče o vysazený porost: Cena bez DPH	423 736,40 Kč
DPH	88 984,64 Kč
Cena včetně DPH	512 721,04 Kč

2. rok péče o vysazený porost: Cena bez DPH	384 980,80 Kč
DPH	80 845,97 Kč
Cena včetně DPH	465 826,77 Kč

3. rok péče o vysazený porost: Cena bez DPH	411 261,00 Kč
DPH	86 364,81 Kč
Cena včetně DPH	497 625,81 Kč

Nová cena dle dodatku č. 1:

Méněpráce: bez DPH činí	(-) 766 900,00 Kč
celkem s DPH	(-) 927 949,00 Kč
Vícepráce: bez DPH činí	(+) 441 340,00 Kč
celkem s DPH	(+) 534 021,40 Kč

Celková cena za provedení díla:

bez DPH činí	3 550 345,50 Kč
DPH 21 % činí	745 572,56 Kč
Celková cena za provedení díla vč. DPH činí	4 295 918,06 Kč

Z toho:

Cena za provedení výsadby:

bez DPH činí	2 316 017,30 Kč
DPH 21 % činí	486 363,63 Kč
Celková cena za provedení výsadby vč. DPH činí	2 802 380,93 Kč

1. rok péče o vysazený porost: Cena bez DPH	438 086,40 Kč
DPH	91 998,14 Kč
Cena včetně DPH	530 084,54 Kč

2. rok péče o vysazený porost: Cena bez DPH	384 980,80 Kč
DPH	80 845,97 Kč
Cena včetně DPH	465 826,77 Kč

3. rok péče o vysazený porost: Cena bez DPH	411 261,00 Kč
DPH	86 364,81 Kč
Cena včetně DPH	497 625,81 Kč

(Cena bude uváděna na haléře, tj. na 2 desetinná místa)

Shora uvedená změna závazku ze smlouvy je nepodstatnou změnou hodnoty závazku dle ust. § 222 odst. 6 zákona č. 134/2016 Sb., o zadávání veřejných zakázek, ve znění pozdějších předpisů.

Zároveň dochází ke změně osoby oprávněné jednat v technických záležitostech za objednatele a ke změně jednatele společnosti zhotovitele.

Závěrečná ustanovení

1. Ostatní ujednání smlouvy o dílo nedotčená tímto dodatkem č. 1 zůstávají v platnosti.
2. Tento dodatek č. 1 ke smlouvě nabývá platnosti dnem podpisu smluvních stran a účinnosti dnem zveřejnění v registru smluv dle § 6 odst. 1 zákona č. 340/2015 Sb., o zvláštních podmínkách účinnosti některých smluv, uveřejňování těchto smluv a o registru smluv (zákon o registru smluv). Smluvní strany se dále dohodly, že tento dodatek zašle objednatel správci registru smluv k uveřejnění prostřednictvím registru smluv.
3. Objednatel i zhotovitel prohlašují, že si tento dodatek č. 1 přečetli a že souhlasí s jeho obsahem, dále prohlašují, že dodatek nebyl sepsán v tísni ani za nápadně nevýhodných podmínek. Na důkaz toho připojují své podpisy.

4. Nedílnou součástí tohoto dodatku je:
Příloha – změnové listy pro méněpráce a vícepráce
rozpočet

V Hradci Králové dne 07.04.2021

Ve Velkém Poříčí dne 07.04.2021

.....
Objednatel

Ing. Petr Lázňovský
ředitel KPÚ pro Královéhradecký kraj
Státní pozemkový úřad

.....
Zhotovitel

Vojtěch Tichý
jednatel
Okrasné zahrady arboristika s.r.o.

Okrasné zahrady arboristika s.r.o.

Velké Poříčí 597

549 32 Velké Poříčí

IČ: 27535363

Změnový list č. 1

Č.j. objednatele: 1077-2020-514101

Název díla: Realizace prvků ÚSES v k.ú. Hejtmánkovice

Objednatel díla: Česká Republika - Státní pozemkový úřad
Krajský pozemkový úřad pro Královehradecká kraj

Kydlinovská 245
503 01 Hradec Králové

Zhotovitel díla: Okrasné zahrady arboristika s.r.o.
Velké Poříčí 597
549 32 Velké Poříčí

Dotčený objekt: LBK3, LBK4, LBK5, LBC6 v k.ú. Hejtmánkovice

Předmět změny: Změna rozpočtu o nahrazení menší rostliny (vícepráce)

Poznámky: vč. zapěstování korunek stromů

Návrh ocenění:

Vícepráce

Celkem bez DPH 441 340,00 Kč

Celkem s DPH 534 021,40 Kč

Podpis zhotovitele:

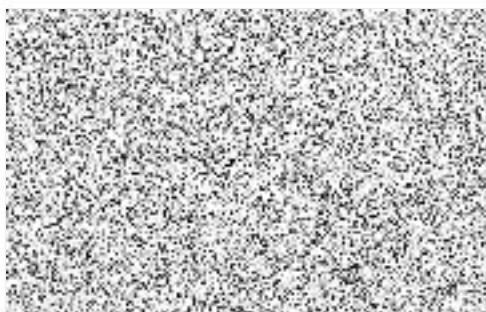

Datum: 03.03.2021

Vyjádření:

Autorský dozor:

Datum:

Podpis:

Objednatel:

Datum:

Podpis:

Přílohy: Položkový rozpočet

Položkový rozpočet díla

Dílo: Realizace prvků ÚSES v k.ú. Hejtmánkovice

Objekt:

Rozpočet: ZL1 Změna rozpočtu o nahrazení menší rostliny (vícepráce)

Objednatel: Státní pozemkový úřad IČO: 01312774
Husinecká 1024/11a DIČ: CZ01312774
130 00 Praha - Žižkov

Zhotovitel: Okrasné zahrady arboristika s.r.o. IČO: 27535363
Velké Poříčí 597 DIČ: CZ27535363
549 32 Velké Poříčí
IČ: 27535363

Rozpis ceny:

Nákup menších rostlin:

	Počet ks	Nová velikost	Nová cena	Celkem
Dub zimní - Quercus petraea	134	200-250 K7,5l	780	104 520
Buk lesní - Fagus sylvatica	109	180-250	540	58 860
Habr obecný - Carpinus betulus	52	8-10 bal	1330	69 160
Lípa srdčitá - Tilia cordata	28	8-10 bal	1330	37 240
Jasan ztepilý - Fraxinus excelsior	44	200-250 ZB	1290	56 760
				326 540

Zapěstování korunek stromů:

(pouze u Quercus petraea, Fagus sylvatica a Fraxinus excelsior)

	Cena / ks	Počet ks k zapěstování	Celkem Kč
Řez stromů netrnitých o prům. koruny do 2m (184 80-6111)	50	287	14 350

Práce a materiál (pouze pro Quercus petraea, Fagus sylvatica a Fraxinus excelsior = 287 stromů):

	Cena / ks	Celkem Kč
Výsadba dřevin s balem prům. 30 - 40 cm, v rovině, se zalitím (184 10-2113)	190	54 530
Ukotvení dřeviny 1 kulem délky 2-3 m (184 21-5113)	70	20 090
Materiál - kůl (1 ks / strom)	90	25 830
		100 450

CELKEM (bez DPH): 441 340,00 Kč

CELKEM s DPH: 534 021,40 Kč

ve Velkém Poříčí dne 3.3.2021

Vojtěch Tichý
Jednatel
za zhotovitel

_____za objednatele

Okrasné zahrady arboristika s.r.o.
Velké Poříčí 597
549 32 Velké Poříčí
IČ: 27535363

Změnový list č. 2

Č.j. objednatele: 1077-2020-514101

Název díla: Realizace prvků ÚSES v k.ú. Hejtmánkovice

Objednatel díla: Česká Republika - Státní pozemkový úřad
Krajský pozemkový úřad pro Královehradecká kraj

Kydlinovská 245
503 01 Hradec Králové

Zhotovitel díla: Okrasné zahrady arboristika s.r.o.
Velké Poříčí 597
549 32 Velké Poříčí

Dotčený objekt: LBK3, LBK4, LBK5, LBC6 v k.ú. Hejtmánkovice

Předmět změny: **Nedostupné sazenice větších stromů české výroby (méněpráce)**

Poznámky: méněpráce

Návrh ocenění:

Méněpráce

Celkem bez DPH 766 900 Kč

Celkem s DPH 927 949 Kč

Podpis zhotovitele: Vojtěch Tichý
jednatel

Datum: 03.03.2021

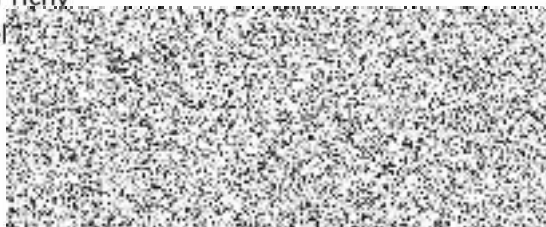

Vyjádření:

Autorský dozor:

Datum:

Podpis:

Objednatel:

Datum:

Podpis:

Přílohy: Položkový rozpočet

Položkový rozpočet díla

Dílo: Realizace prvků ÚSES v k.ú. Hejtmánkovice

Objekt:

Rozpočet: ZL2 Změna rozpočtu - nesehnané sazenice stromů (méněpráce)

Objednatel: Státní pozemkový úřad
Husinecká 1024/11a
130 00 Praha - Žižkov

IČO: 01312774
DIČ: CZ01312774

Zhotovitel: Okrasné zahrady arboristika s.r.o.
Velké Poříčí 597
549 32 Velké Poříčí
IČ: 27535363

IČO: 27535363
DIČ: CZ27535363

Rozpis ceny:

Nesehnané větší sazenice stromů:

	Počet ks	Původní velikost	Původní cena	Celkem Kč
Dub zimní - <i>Quercus petraea</i>	134	10-12 bal	1800	241 200
Buk lesní - <i>Fagus sylvatica</i>	109	10-12 bal	1800	196 200
Habr obecný - <i>Carpinus betulus</i>	52	10-12 bal	1500	78 000
Lípa srdčitá - <i>Tilia cordata</i>	28	10-12 bal	1500	42 000
Jasan ztepilý - <i>Fraxinus excelsior</i>	44	10-12 bal	1500	66 000
				623 400

Práce a materiál (pouze pro *Quercus petraea*, *Fagus sylvatica* a *Fraxinus excelsior* = 287 stromů):

	Původní cena (Kč)	Celkem Kč za stromy (287 ks)
Výsadba dřevin s balem prům. 40-50 cm, v rovině, se zalitím (184 10-2114)	220	63 140
Ukotvení dřeviny 2 kůly délky 2-3m (184 21-5123)	100	28 700
Kůly (2 ks/strom)	180	51 660
		143 500

CELKEM (bez DPH):

766 900 Kč

CELKEM s DPH:

927 949 Kč

Ve Velkém Poříčí dne 3.3.2021



Vojtěch Tichý
Jednatel

za zhotovitele

za objednatele

Souhrn nákladů pro jednotlivé etapy

Projekt založení lokálního biokoridoru LBK 3 v k. ú. Hejtmánkovice			
1. etapa - realizace založení LBK			Cena (Kč)
Realizační výdaje	Společné objekty	PŘÍPRAVA STANOVIŠTĚ - pracovní operace	114 300,00
		PŘÍPRAVA STANOVIŠTĚ - materiál	48 700,00
	Vegetační úpravy	VÝSADBY DŘEVIN - pracovní operace	257 273,25
		VÝSADBY DŘEVIN - materiál	501 296,70
Celkem za realizaci bez DPH			921 569,95
2. etapa - 1. rok následné údržby			
Realizační výdaje	Vegetační úpravy	OŠETŘENÍ DŘEVIN A TTP - pracovní operace	104 379,70
		OŠETŘENÍ DŘEVIN A TTP - materiál	73 166,70
Celkem za 1. rok údržby bez DPH			177 546,40
3. etapa - 2. rok následné údržby			
Realizační výdaje	Vegetační úpravy	OŠETŘENÍ DŘEVIN A TTP - pracovní operace	77 307,00
		OŠETŘENÍ DŘEVIN A TTP - materiál	72 922,00
Celkem za 2. rok údržby bez DPH			150 229,00
4. etapa - 3. rok následné údržby			
Realizační výdaje	Vegetační úpravy	OŠETŘENÍ DŘEVIN A TTP - pracovní operace	57 924,40
		OŠETŘENÍ DŘEVIN A TTP - materiál	65 353,10
Celkem za 3. rok údržby bez DPH			123 277,50
CELKEM ZA REALIZACI A NÁSLEDNOU PÉČÍ V DÉLCE 3 LET:			1 372 622,85

Projekt založení lokálního biokoridoru LBK 4 v k. ú. Hejtmánkovice			
1. etapa - realizace založení LBK			Cena (Kč)
Realizační výdaje	Společné objekty	PŘÍPRAVA STANOVIŠTĚ - pracovní operace	95 935,00
		PŘÍPRAVA STANOVIŠTĚ - materiál	40 850,00
	Vegetační úpravy	VÝSADBY DŘEVIN - pracovní operace	104 661,25
		VÝSADBY DŘEVIN - materiál	211 146,90
Celkem za realizaci bez DPH			452 593,15
2. etapa - 1. rok následné údržby			
Realizační výdaje	Vegetační úpravy	OŠETŘENÍ DŘEVIN A TTP - pracovní operace	53 858,00
		OŠETŘENÍ DŘEVIN A TTP - materiál	28 941,40
Celkem za 1. rok údržby bez DPH			82 799,40
3. etapa - 2. rok následné údržby			
Realizační výdaje	Vegetační úpravy	OŠETŘENÍ DŘEVIN A TTP - pracovní operace	47 512,00
		OŠETŘENÍ DŘEVIN A TTP - materiál	28 367,80
Celkem za 2. rok údržby bez DPH			75 879,80
4. etapa - 3. rok následné údržby			
Realizační výdaje	Vegetační úpravy	OŠETŘENÍ DŘEVIN A TTP - pracovní operace	37 278,50
		OŠETŘENÍ DŘEVIN A TTP - materiál	26 927,80
Celkem za 3. rok údržby bez DPH			64 206,30
CELKEM ZA REALIZACI A NÁSLEDNOU PÉČÍ V DÉLCE 3 LET:			675 478,65

Projekt založení lokálního biokoridoru LBK 5 v k. ú. Hejtmánkovice			
1. etapa - realizace založení LBK			Cena (Kč)
Realizační výdaje	Společné objekty	PŘÍPRAVA STANOVIŠTĚ - pracovní operace	88 750,00
		PŘÍPRAVA STANOVIŠTĚ - materiál	20 350,00
	Vegetační úpravy	VÝSADBY DŘEVIN - pracovní operace	157 322,00
		VÝSADBY DŘEVIN - materiál	311 163,00
Celkem za realizaci bez DPH			577 585,00
2. etapa - 1. rok následné údržby			
Realizační výdaje	Vegetační úpravy	OŠETŘENÍ DŘEVIN A TTP - pracovní operace	63 887,20
		OŠETŘENÍ DŘEVIN A TTP - materiál	32 053,00
Celkem za 1. rok údržby bez DPH			95 940,20
3. etapa - 2. rok následné údržby			
Realizační výdaje	Vegetační úpravy	OŠETŘENÍ DŘEVIN A TTP - pracovní operace	53 966,70
		OŠETŘENÍ DŘEVIN A TTP - materiál	29 947,50
Celkem za 2. rok údržby bez DPH			83 914,20
4. etapa - 3. rok následné údržby			
Realizační výdaje	Vegetační úpravy	OŠETŘENÍ DŘEVIN A TTP - pracovní operace	123 983,10
		OŠETŘENÍ DŘEVIN A TTP - materiál	29 116,40
Celkem za 3. rok údržby bez DPH			153 099,50
CELKEM ZA REALIZACI A NÁSLEDNOU PÉČÍ V DÉLCE 3 LET:			910 538,90

Projekt založení lokálního biokoridoru LBC 6 v k. ú. Hejtmánkovice			
1. etapa - realizace založení LBC			Cena (Kč)
Realizační výdaje	Společné objekty	PŘÍPRAVA STANOVIŠTĚ - pracovní operace	69 286,00
		PŘÍPRAVA STANOVIŠTĚ - materiál	15 790,00
	Vegetační úpravy	VÝSADBY DŘEVIN - pracovní operace	78 923,50

		VÝSADBY DŘEVIN - materiál	200 269,70
Celkem za realizaci bez DPH			364 269,20
2. etapa - 1. rok následné údržby			
Realizační výdaje	Vegetační úpravy	OŠETŘENÍ DŘEVIN A TTP - pracovní operace	56 939,20
		OŠETŘENÍ DŘEVIN A TTP - materiál	24 861,20
Celkem za 1. rok údržby bez DPH			81 800,40
3. etapa - 2. rok následné údržby			
Realizační výdaje	Vegetační úpravy	OŠETŘENÍ DŘEVIN A TTP - pracovní operace	50 768,20
		OŠETŘENÍ DŘEVIN A TTP - materiál	24 189,60
Celkem za 2. rok údržby bez DPH			74 957,80
4. etapa - 3. rok následné údržby			
Realizační výdaje	Vegetační úpravy	OŠETŘENÍ DŘEVIN A TTP - pracovní operace	47 088,90
		OŠETŘENÍ DŘEVIN A TTP - materiál	23 588,80
Celkem za 3. rok údržby bez DPH			70 677,70
CELKEM ZA REALIZACI A NÁSLEDNOU PÉČI V DÉLCE 3 LET:			591 705,10

Položkový rozpočet - ceny bez DPH

Akce:	Projekt založení lokálního biokoridoru LBK 3 v k. ú. Hejtmánkovice
Objekt:	PŘÍPRAVA STANOVIŠTĚ

P.č.	Číslo položky	Název položky	MJ	množství	cena / MJ	celkem (Kč)
PŘÍPRAVA STANOVIŠTĚ - pracovní operace						
1	-	Geodetické vytyčení plochy	100 m	9,00	1500,00	13 500,00
2	348 95-1130	Instalace oplocení – drátěné pletivo (typ Obora) s dřevěnými kůly a 3 přeazy	bm	900,00	100,00	90 000,00
3	-	Výroba a instalace berliček pro dravce	ks	6,00	150,00	900,00
4	111 15-1231	Pokosení trávníku lučního na ploše 1000-10000 m2 v rovině	m ²	6 600,00	1,50	9 900,00
Celkem za PŘÍPRAVA STANOVIŠTĚ - pracovní operace						114 300,00
PŘÍPRAVA STANOVIŠTĚ - materiál						
1	-	pletivo typu Obora, min. 1,6 m výšky, 23 drátů, tl.vodicího drátu 2,0 mm	m	900,00	30,00	27 000,00
2	-	dřevěné kůly min.2,2 m dl, min.12 cm tl. (3,5 m od sebe)	ks	260,00	80,00	20 800,00
3	-	berlička pro dravce	ks	6,00	150,00	900,00
Celkem za PŘÍPRAVA STANOVIŠTĚ - materiál						48 700,00

Akce:	Projekt založení lokálního biokoridoru LBK 3 v k. ú. Hejtmánkovice
Objekt:	VEGETAČNÍ ÚPRAVY

P.č.	Číslo položky	Název položky	MJ	množství	cena / MJ	celkem (Kč)
VÝSADBY DŘEVIN - pracovní operace						
1	183 10-1121	Hloub. jamek bez výměny půdy do 1 m3, v rovině	ks.	3,00	300,00	900,00
2	183 10-1115	Hloub. jamek bez výměny půdy do 0,4 m3, v rovině	ks.	362,00	200,00	72 400,00
3	183 11-1113	Hloub. jamek bez výměny půdy do 0,01 m3, v rovině	ks.	1 013,00	20,00	20 260,00
4	184 10-2116	Výsadba dřevin s balem prům. 60 - 80 cm, v rovině, se zalitím	ks.	3,00	250,00	750,00
5	184 10-2114	Výsadba dřevin s balem prům. 40 - 50 cm, v rovině, se zalitím	ks.	160,00	220,00	35 200,00
6	184 10-2113	Výsadba dřevin s balem prům. 30 - 40 cm, v rovině, se zalitím	ks.	202,00	190,00	38 380,00
7	184 21-1319	Výsadba les.saz. s vykopáním jamky o prům. 25 cm a hl.25 cm v půdě zabušené 2, v zemině tř.1 a 2	ks.	1 196,00	10,00	11 960,00
8	184 00-4512	Výsadba keřů s balem do jamky 0,25/0,25 o prům. kelímku 11-15 cm	ks.	1 013,00	18,00	18 234,00
9	184 21-5113	Ukotvení dřeviny 1 kůlem délky 2-3 m	ks.	202,00	70,00	14 140,00
10	184 21-5123	Ukotvení dřeviny 2 kůly délky 2-3 m	ks.	160,00	100,00	16 000,00
11	184 21-5133	Ukotvení dřeviny 3 kůly délky 2-3 m	ks.	3,00	120,00	360,00
12	184 21-5412	Zhotovení závlahové mísy u solitérních dřevin v rovině o prům. 0,5 - 1 m	ks.	3,00	30,00	90,00
13	184 91-1431	Mulčování vysazených rostlin při tl. mulče 10-15 cm v rovině	m ²	285,50	28,00	7 994,00
14	184 50-1141	Zhotovení obalu kmene z rákosové rohože v rovině	m ²	181,00	30,00	5 430,00
15	184 81-3121	Ochrana dřevin před okusem zvěří mechanicky v rovině, pletivo výšky do 2 m	ks.	3,00	70,00	210,00
16	184 81-3121	Ochrana dřevin listnatých před okusem zvěří chemicky nátěrem v rovině	100 ks.	3,62	50,00	181,00
17	185 80-4311	Zalití rostlin vodou (5 litrů/keř)	m ³	5,065	250,00	1 266,25
18	185 85-1111	Dovoz vody pro závlivku rostlin do 6 km (stromy i keře)	m ³	12,365	200,00	2 473,00
19	-	Instalace signalizačního kolíku k les.sazenici a keři včetně dopravy	ks.	2 209,00	5,00	11 045,00
Celkem za VÝSADBY DŘEVIN - pracovní operace						257 273,25
VÝSADBY DŘEVIN - materiál						
1	-	Dub zimní (Quercus petraea) 12 - 14, ob	ks.	1,00	2 800,00	2 800,00
2	-	Lípa srdčitá (Tilia cordata) 12 - 14, ob	ks.	1,00	2 200,00	2 200,00
3	-	Buk lesní (Fagus sylvatica) 12 - 14, ob	ks.	1,00	2 800,00	2 800,00
4	-	Dub zimní (Quercus petraea) 200-250 K7,5l	ks.	104,00	780,00	81 120,00
5	-	Lípa srdčitá (Tilia cordata) 10 - 12, ob; variantně Tilia platyphyllos	ks.	29,00	1 500,00	43 500,00
6	-	Buk lesní (Fagus sylvatica) 180-250	ks.	98,00	540,00	52 920,00
7	-	Habr obecný (Carpinus betulus) 8 - 10, ob	ks.	33,00	1 330,00	43 890,00
8	-	Bříza bělokora (Betula pendula) 10 - 12, ob	ks.	24,00	1 500,00	36 000,00
9	-	Jeřáb ptačí (Sorbus aucuparia) 10 - 12, ob	ks.	24,00	1 500,00	36 000,00
10	-	Borovice lesní (Pinus sylvestris) 100 - 150 cm, ob	ks.	23,00	1 350,00	31 050,00
11	-	Jedle bělokora (Abies alba) 100 - 150 cm, ob	ks.	6,00	1350,00	8 100,00
12	-	Dub zimní (Quercus petraea) les.saz. 30 - 50 cm, prostokořenná	ks.	308,00	10,00	3 080,00
13	-	Lípa srdčitá (Tilia cordata) les.saz. 30 - 50 cm, prostokořenná	ks.	76,00	10,00	760,00
14	-	Buk lesní (Fagus sylvatica) les.saz. 30 - 50 cm, prostokořenná	ks.	305,00	10,00	3 050,00
15	-	Habr obecný (Carpinus betulus) les.saz. 30 - 50 cm, prostokořenná	ks.	80,00	10,00	800,00
16	-	Bříza bělokora (Betula pendula) les.saz. 30 - 50 cm, prostokořenná	ks.	91,00	10,00	910,00
17	-	Jeřáb ptačí (Sorbus aucuparia) les.saz. 30 - 50 cm, prostokořenná	ks.	126,00	10,00	1 260,00
18	-	Borovice lesní (Pinus sylvestris) les.saz. 30 - 50 cm, prostokořenná	ks.	134,00	15,00	2 010,00
19	-	Jedle bělokora (Abies alba) les.saz. 30 - 50 cm, prostokořenná	ks.	76,00	15,00	1 140,00
20	-	Líska obecná (Corylus avellana), 30 - 40 cm, ob	ks.	392,00	35,00	13 720,00
21	-	Trnka obecná (Prunus spinosa), 30-40 cm, ob	ks.	361,00	35,00	12 635,00
22	-	Růže šípková (Rosa canina), 30 - 40 cm, ob	ks.	260,00	35,00	9 100,00
23	-	Slivoň švestka kmen 220 cm, ob	ks.	21,00	450,00	9 450,00
24	-	mulčovací kúra	m3	36,45	750,00	27 337,50
25	-	signalizační kolík	ks.	2209,00	10,00	22 090,00
26	-	kůly ke stromům (frézovaný, prům. 7 cm, výška 2,5m)	ks.	531,00	90,00	47 790,00
27	-	úvazky	m	366,50	10,00	3 665,00
28	-	rákosová rohož Banat 1,5 m výšky	5 m	25,00	40,00	1 000,00
29	-	chem. přípravek proti okusu (Aversol - nátěr 5 kg/1000 saz.)	kg	2,00	50,00	100,00
30	-	Chovatelské pletivo "králíčí", velikost oka 20 mm, šifka min. 1m	m	1,00	30,00	30,00
31	-	Voda	m3	12,365	80,00	989,20
Celkem za VÝSADBA ZELENĚ - materiál						501 296,70

Položkový rozpočet - ceny bez DPH

Akce:	Projekt založení lokálního biokoridoru LBK 3 v k. ú. Hejtmánkovice
Objekt:	VEGETAČNÍ ÚPRAVY následná péče 1. rok

P.č.	Název položky	MJ	množství	cena / MJ	celkem (Kč)
OŠETŘENÍ DŘEVIN - pracovní operace					
1	184 80-6111 Řez stromů netrnitých o prům. koruny do 2 m	ks.	365,00	40,00	14 600,00
2	183 10-1115 Hloub. jamek bez výměny půdy do 0,4 m3, v rovině (vylepšení saz. 10-12)	ks.	36,00	250,00	9 000,00
3	183 11-1113 Hloub. jamek bez výměny půdy do 0,01 m3, v rovině (vylepšení keře)	ks.	101,00	25,00	2 525,00
4	184 10-2114 Výsadba dřevin s balem prům. 40 - 50 cm, v rovině, se zalitím	ks.	36,00	220,00	7 920,00
5	184 00-4512 Výsadba keřů s balem do jamky 0,25/0,25 o prům. kelímku 11-15 cm	ks.	101,00	20,00	2 020,00
6	184 80-3225 Vylepšení výsadby s vykopáním jamek sazenicemi do 60 cm výšky v půdě zabuřenělé, v zemině třídy 1, 2, 3	ks.	120,00	10,00	1 200,00
7	184 21-5123 Ukotvení dřeviny 2 kůly délky 2-3 m	ks.	36,00	100,00	3 600,00
8	184 91-1431 Mulčování vysazených rostlin při tl. mulče 10-15 cm v rovině	m ²	28,55	28,00	799,40
9	184 50-1141 Zhotovení obalu kmene z rákosové rohože v rovině	m ²	19,00	40,00	760,00
10	184 80-6111 Řez stromů netrnitých o prům. koruny do 2 m	ks.	202,00	50,00	10 100,00
11	184 81-3121 Ochrana dřevin listnatých před okusem zvěří chemicky nátěrem v rovině	100 ks.	3,62	40,00	144,80
12	185 80-4311 Zalití rostlin vodou (5 litrů/keř + 20 litrů zahr. sazenice) 6x	m ³	74,19	250,00	18 547,50
13	185 85-1111 Dovoz vody pro závluku rostlin do 6 km (stromy i keře)	m ³	74,19	200,00	14 838,00
14	- Instalace signalizačního kolíku k les.sazenici a keři včetně dopravy	ks.	221,00	5,00	1 105,00
15	184 85-1216 Strojní ožínání sazenic celoplošně křovinořezem, viditelnost střední, výška 30 - 60 cm 2x	ar	132,00	110,00	14 520,00
16	- Kontrola a oprava oplocení	100 bm	9,00	200,00	1 800,00
17	- Kontrola a oprava kotvení a berliček pro dravce	hodina	3,00	300,00	900,00
Celkem za OŠETŘENÍ DŘEVIN - pracovní operace					104 379,70
OŠETŘENÍ DŘEVIN - materiál					
1	- Dub zimní (Quercus petraea) 10 - 12, ob	ks.	10,00	1 500,00	15 000,00
2	- Lípa srdčitá (Tilia cordata) 10 - 12, ob; variantně Tilia platyphyllos	ks.	3,00	1 500,00	4 500,00
3	- Buk lesní (Fagus sylvatica) 10 - 12, ob	ks.	10,00	1 500,00	15 000,00
4	- Habr obecný (Carpinus betulus) 10 - 12, ob	ks.	3,00	1 500,00	4 500,00
5	- Bříza bělokorá (Betula pendula) 10 - 12, ob	ks.	2,00	1 500,00	3 000,00
6	- Jeřáb pláč (Sorbus aucuparia) 10 - 12, ob	ks.	2,00	1 500,00	3 000,00
7	- Borovice lesní (Pinus sylvestris) 100 - 150 cm, ob	ks.	2,00	1 350,00	2 700,00
8	- Jedle bělokorá (Abies alba) 100 - 150 cm, ob	ks.	1,00	1 350,00	1 350,00
9	- Dub zimní (Quercus petraea) les.saz. 30 - 50 cm, prostokořenná	ks.	31,00	10,00	310,00
10	- Lípa srdčitá (Tilia cordata) les.saz. 30 - 50 cm, prostokořenná	ks.	8,00	10,00	80,00
11	- Buk lesní (Fagus sylvatica) les.saz. 30 - 50 cm, prostokořenná	ks.	31,00	10,00	310,00
12	- Habr obecný (Carpinus betulus) les.saz. 30 - 50 cm, prostokořenná	ks.	8,00	10,00	80,00
13	- Bříza bělokorá (Betula pendula) les.saz. 30 - 50 cm, prostokořenná	ks.	9,00	10,00	90,00
14	- Jeřáb pláč (Sorbus aucuparia) les.saz. 30 - 50 cm, prostokořenná	ks.	12,00	10,00	120,00
15	- Borovice lesní (Pinus sylvestris) les.saz. 30 - 50 cm, prostokořenná	ks.	13,00	15,00	195,00
16	- Jedle bělokorá (Abies alba) les.saz. 30 - 50 cm, prostokořenná	ks.	8,00	15,00	120,00
17	- Líška obecná (Corylus avellana), 30 - 40 cm, ob	ks.	39,00	35,00	1 365,00
18	- Tmka obecná (Prunus spinosa), 30-40 cm, ob	ks.	36,00	35,00	1 260,00
19	- Růže šípová (Rosa canina), 30 - 40 cm, ob	ks.	26,00	35,00	910,00
20	- Slivoň švestka kmen 220 cm, ob, vylepšení 15 %	ks.	3,00	450,00	1 350,00
21	- mulčovací kůra	m ³	3,65	750,00	2 737,50
22	- signalizační kolík	ks.	221,00	10,00	2 210,00
23	- kůly ke stromům (frézovaný, prům. 7 cm, výška 2,5m)	ks.	72,00	90,00	6 480,00
24	- úvazky	m	36,00	10,00	360,00
25	- rákosová rohož Banat 1,5 m výšky	5 m	2,60	40,00	104,00
26	- chem. přípravek proti okusu (Aversol - nátěr 5 kg/1000 saz.)	kg	2,00	50,00	100,00
27	- Voda	m ³	74,190	80,00	5 935,20
Celkem za VÝSADBA ZELENĚ - materiál					73 166,70

Akce:	Projekt založení lokálního biokoridoru LBK 3 v k. ú. Hejtmánkovice
Objekt:	VEGETAČNÍ ÚPRAVY následná péče 2. rok

P.č.	Název položky	MJ	množství	cena / MJ	celkem (Kč)
OŠETŘENÍ DŘEVIN - pracovní operace					
1	183 10-1121 Hloub. jamek bez výměny půdy do 1 m3, v rovině	ks.	1,00	250,00	250,00
2	184 10-2116 Výsadba dřevin s balem prům. 60 - 80 cm, v rovině, se zalitím	ks.	1,00	200,00	200,00
3	184 80-6111 Řez stromů netrnitých o prům. koruny do 2 m	ks.	365,00	40,00	14 600,00
4	183 10-1115 Hloub. jamek bez výměny půdy do 0,4 m3, v rovině (vylepšení saz. 10-12)	ks.	36,00	250,00	9 000,00
5	183 11-1113 Hloub. jamek bez výměny půdy do 0,01 m3, v rovině (vylepšení keře)	ks.	101,00	25,00	2 525,00
6	184 10-2114 Výsadba dřevin s balem prům. 40 - 50 cm, v rovině, se zalitím	ks.	36,00	200,00	7 200,00
7	184 00-4512 Výsadba keřů s balem do jamky 0,25/0,25 o prům. kelímku 11-15 cm	ks.	101,00	20,00	2 020,00
8	184 80-3225 Vylepšení výsadby s vykopáním jamek sazenicemi do 60 cm výšky v půdě zabuřenělé, v zemině třídy 1, 2, 3	ks.	120,00	10,00	1 200,00
9	184 21-5123 Ukotvení dřeviny 2 kůly délky 2-3 m	ks.	36,00	100,00	3 600,00
10	184 21-5133 Ukotvení dřeviny 3 kůly délky 2-3 m	ks.	1,00	120,00	120,00
11	184 91-1431 Mulčování vysazených rostlin při tl. mulče 10-15 cm v rovině	m ²	29,00	28,00	812,00
12	184 50-1141 Zhotovení obalu kmene z rákosové rohože v rovině	m ²	19,00	40,00	760,00
13	185 80-4311 Zalití rostlin vodou (5 litrů/keř + 20 litrů zahr. sazenice) 3x	m ³	37,10	250,00	9 275,00
14	185 85-1111 Dovoz vody pro závluku rostlin do 6 km (stromy i keře)	m ³	37,10	200,00	7 420,00
15	184 85-1216 Strojní ožínání sazenic celoplošně křovinořezem, viditelnost střední, výška 30 - 60 cm 2x	ar	132,00	110,00	14 520,00
16	- Instalace signalizačního kolíku k les.sazenici a keři včetně dopravy	ks.	221,00	5,00	1 105,00
17	- Kontrola a oprava oplocení	100 bm	9,00	200,00	1 800,00
18	- Kontrola a oprava kotvení a berliček pro dravce	hodina	3,00	300,00	900,00

Celkem za	OŠETŘENÍ DŘEVIN - pracovní operace		77 307,00
-----------	------------------------------------	--	-----------

OSETRENÍ DŘEVIN - materiál						
1	-	Dub/lipa/buk 12 - 14, ob	ks.	1,00	2 500,00	2 500,00
2	-	Dub zimní (Quercus petraea) 10 - 12, ob	ks.	10,00	1 500,00	15 000,00
3	-	Lípa srdčitá (Tilia cordata) 10 - 12, ob; variantně Tilia platyphyllos	ks.	3,00	1 500,00	4 500,00
4	-	Buk lesní (Fagus sylvatica) 10 - 12, ob	ks.	10,00	1 500,00	15 000,00
5	-	Habr obecný (Carpinus betulus) 10 - 12, ob	ks.	3,00	1 500,00	4 500,00
6	-	Bříza bělokorá (Betula pendula) 10 - 12, ob	ks.	2,00	1 500,00	3 000,00
7	-	Jeřáb ptačí (Sorbus aucuparia) 10 - 12, ob	ks.	2,00	1 500,00	3 000,00
8	-	Borovice lesní (Pinus sylvestris) 100 - 150 cm, ob	ks.	2,00	1 350,00	2 700,00
9	-	Jedle bělokorá (Abies alba) 100 - 150 cm, ob	ks.	1,00	1 350,00	1 350,00
10	-	Dub zimní (Quercus petraea) les.saz. 30 - 50 cm, prostokořenná	ks.	31,00	10,00	310,00
11	-	Lípa srdčitá (Tilia cordata) les.saz. 30 - 50 cm, prostokořenná	ks.	8,00	10,00	80,00
12	-	Buk lesní (Fagus sylvatica) les.saz. 30 - 50 cm, prostokořenná	ks.	31,00	10,00	310,00
13	-	Habr obecný (Carpinus betulus) les.saz. 30 - 50 cm, prostokořenná	ks.	8,00	10,00	80,00
14	-	Bříza bělokorá (Betula pendula) les.saz. 30 - 50 cm, prostokořenná	ks.	9,00	10,00	90,00
15	-	Jeřáb ptačí (Sorbus aucuparia) les.saz. 30 - 50 cm, prostokořenná	ks.	12,00	10,00	120,00
16	-	Borovice lesní (Pinus sylvestris) les.saz. 30 - 50 cm, prostokořenná	ks.	13,00	15,00	195,00
17	-	Jedle bělokorá (Abies alba) les.saz. 30 - 50 cm, prostokořenná	ks.	8,00	15,00	120,00
18	-	Líska obecná (Corylus avellana), 30 - 40 cm, ob	ks.	39,00	35,00	1 365,00
19	-	Trnka obecná (Prunus spinosa), 30-40 cm, ob	ks.	36,00	35,00	1 260,00
20	-	Růže šípková (Rosa canina), 30 - 40 cm, ob	ks.	26,00	35,00	910,00
21	-	Slivoň švestka kmen 220 cm, ob, vylepšení 15 %	ks.	3,00	450,00	1 350,00
22	-	mulčovací kúra	m3	3,70	750,00	2 775,00
23	-	signalizační kolík	ks.	221,00	10,00	2 210,00
24	-	kůly ke stromům (frézovaný, prům. 7 cm, výška 2,5m)	ks.	75,00	90,00	6 750,00
25	-	úvazky	m	37,50	10,00	375,00
26	-	rákosová rohož Banat 1,5 m výšky	5 m	2,60	40,00	104,00
27	-	Voda	m3	37,100	80,00	2 968,00
Celkem za		VYSADBA ZELENĚ - materiál				72 922,00

Akce:	Projekt založení lokálního biokoridoru LBK 3 v k. ú. Hejtmánkovice
Objekt:	VEGETAČNÍ ÚPRAVY následná péče 3. rok

P.č.	Název položky	MJ	množství	cena / MJ	celkem (Kč)	
OSETRENÍ DŘEVIN - pracovní operace						
1	184 80-6111	Rez stromů netrnitých o prům. koruny do 2 m	ks.	365,00	40,00	14 600,00
2	183 10-1115	Hloub. jamek bez výměny půdy do 0,4 m3, v rovině (vylepšení saz. 10-12)	ks.	33,00	250,00	8 250,00
3	183 11-1113	Hloub. jamek bez výměny půdy do 0,01 m3, v rovině (vylepšení keře)	ks.	101,00	25,00	2 525,00
4	184 10-2114	Výsadba dřevin s balem prům. 40 - 50 cm, v rovině, se zalitím	ks.	33,00	250,00	8 250,00
5	184 00-4512	Výsadba keřů s balem do jamky 0,25/0,25 o prům. kelímku 11-15 cm	ks.	101,00	25,00	2 525,00
6	184 80-3225	Vylepšení výsadby s vykopáním jamek sazenicemi do 60 cm výšky v půdě zabušené, v zemině třídy 1, 2, 3	ks.	120,00	10,00	1 200,00
7	184 21-5123	Ukotvení dřeviny 2 kůly délky 2-3 m	ks.	33,00	100,00	3 300,00
8	184 91-1431	Mulčování vysazených rostlin při tl. mulče 10-15 cm v rovině	m ²	28,55	28,00	799,40
9	184 50-1141	Zhotovení obalu kmene z rákosové rohože v rovině	m ²	18,00	40,00	720,00
10	185 80-4311	Zalití rostlin vodou (5 litrů/keř + 20 litrů zahr. sazenice) 3x	m ³	1,82	250,00	455,00
11	185 85-1111	Dovoz vody pro závlaku rostlin do 6 km (stromy i keře)	m ³	1,82	250,00	455,00
12	184 85-1217	Strojní ožínání sazenic celoplošně křovinořezem, viditelnost střední, výška + 60 cm, 1x	ar	66,00	110,00	7 260,00
13	-	Instalace signalizačního kolíku k les. sazenici a keři včetně dopravy	ks.	221,00	5,00	1 105,00
14	-	Kontrola a oprava oplocení	100 bm	9,00	200,00	1 800,00
15	-	Kontrola a oprava kotvení	hodina	1,00	300,00	300,00
16	184 21-5163	Odstranění kotvení dvěma kůly délky 2 - 3 m (80 % pův. stavu)	ks.	292,00	15,00	4 380,00
Celkem za		OŠETŘENÍ DŘEVIN - pracovní operace				57 924,40
OŠETŘENÍ DŘEVIN - materiál						
1	-	Dub zimní (Quercus petraea) 10 - 12, ob	ks.	10,00	1 500,00	15 000,00
2	-	Lípa srdčitá (Tilia cordata) 10 - 12, ob; variantně Tilia platyphyllos	ks.	3,00	1 500,00	4 500,00
3	-	Buk lesní (Fagus sylvatica) 10 - 12, ob	ks.	10,00	1 500,00	15 000,00
4	-	Habr obecný (Carpinus betulus) 10 - 12, ob	ks.	3,00	1 500,00	4 500,00
5	-	Bříza bělokorá (Betula pendula) 10 - 12, ob	ks.	2,00	1 500,00	3 000,00
6	-	Jeřáb ptačí (Sorbus aucuparia) 10 - 12, ob	ks.	2,00	1 500,00	3 000,00
7	-	Borovice lesní (Pinus sylvestris) 100 - 150 cm, ob	ks.	2,00	1 350,00	2 700,00
8	-	Jedle bělokorá (Abies alba) 100 - 150 cm, ob	ks.	1,00	1 350,00	1 350,00
9	-	Dub zimní (Quercus petraea) les.saz. 30 - 50 cm, prostokořenná	ks.	31,00	10,00	310,00
10	-	Lípa srdčitá (Tilia cordata) les.saz. 30 - 50 cm, prostokořenná	ks.	8,00	10,00	80,00
11	-	Buk lesní (Fagus sylvatica) les.saz. 30 - 50 cm, prostokořenná	ks.	31,00	10,00	310,00
12	-	Habr obecný (Carpinus betulus) les.saz. 30 - 50 cm, prostokořenná	ks.	8,00	10,00	80,00
13	-	Bříza bělokorá (Betula pendula) les.saz. 30 - 50 cm, prostokořenná	ks.	9,00	10,00	90,00
14	-	Jeřáb ptačí (Sorbus aucuparia) les.saz. 30 - 50 cm, prostokořenná	ks.	12,00	10,00	120,00
15	-	Borovice lesní (Pinus sylvestris) les.saz. 30 - 50 cm, prostokořenná	ks.	13,00	15,00	195,00
16	-	Jedle bělokorá (Abies alba) les.saz. 30 - 50 cm, prostokořenná	ks.	8,00	15,00	120,00
17	-	Líska obecná (Corylus avellana), 30 - 40 cm, ob	ks.	39,00	35,00	1 365,00
18	-	Trnka obecná (Prunus spinosa), 30-40 cm, ob	ks.	36,00	35,00	1 260,00
19	-	Růže šípková (Rosa canina), 30 - 40 cm, ob	ks.	26,00	35,00	910,00
20	-	mulčovací kúra	m3	3,65	750,00	2 737,50
21	-	signalizační kolík	ks.	221,00	10,00	2 210,00
22	-	kůly ke stromům (frézovaný, prům. 7 cm, výška 2,5m)	ks.	66,00	90,00	5 940,00
23	-	úvazky	m	33,00	10,00	330,00
24	-	rákosová rohož Banat 1,5 m výšky	5 m	2,50	40,00	100,00
25	-	Voda	m3	1,820	80,00	145,60
Celkem za		VYSADBA ZELENĚ - materiál				65 353,10

Položkový rozpočet - ceny bez DPH

Akce:	Projekt založení lokálního biokoridoru LBK 4 v k. ú. Hejtmánkovice
Objekt:	1500

P.č.	Číslo položky	Název položky	MJ	množství	cena / MJ	celkem (Kč)
PRIPRAVA STANOVISŤE - pracovní operace						
1	-	Geodetické vytyčení plochy	100 m	2,83	1500,00	4 245,00
2	348 95-1130	Instalace oplocení – drátěné pletivo (typ Obora) s dřevěnými kůly a 3 přeazy	bm	760,00	100,00	76 000,00
3	-	Výroba a instalace berliček pro dravce	ks	3,00	150,00	450,00
4	111 15-13231	Pokosení trávníku lučního na ploše přes 10000 m2 v rovině	m ²	10 160,00	1,50	15 240,00
Celkem za PRIPRAVA STANOVISŤE - pracovní operace						95 935,00
PRIPRAVA STANOVISŤE - materiál						
1	-	pletivo typu Obora, min. 1,6 m výšky, 23 drátů, tl.vodicího drátu 2,0 mm	m	760,00	30,00	22 800,00
2	-	dřevěné kůly min.2,2 m dl, min.12 cm tl. (3,5 m od sebe)	ks	220,00	80,00	17 600,00
3	-	berlička pro dravce	ks	3,00	150,00	450,00
Celkem za PRIPRAVA STANOVISŤE - materiál						40 850,00

Akce:	Projekt založení lokálního biokoridoru LBK 4 v k. ú. Hejtmánkovice
Objekt:	VEGETAČNÍ ÚPRAVY

P.č.	Číslo položky	Název položky	MJ	množství	cena / MJ	celkem (Kč)
VÝSADBY DŘEVIN - pracovní operace						
1	183 10-1121	Hloub. jamek bez výměny půdy do 1 m3, v rovině	ks.	16,00	300,00	4 800,00
2	183 10-1115	Hloub. jamek bez výměny půdy do 0,4 m3, v rovině	ks.	92,00	200,00	18 400,00
3	183 11-1113	Hloub. jamek bez výměny půdy do 0,01 m3, v rovině	ks.	379,00	20,00	7 580,00
4	184 10-2116	Výsadba dřevin s balem prům. 60 - 80 cm, v rovině, se zalitím	ks.	16,00	250,00	4 000,00
5	184 10-2114	Výsadba dřevin s balem prům. 40 - 50 cm, v rovině, se zalitím	ks.	56,00	220,00	12 320,00
6	184 10-2113	Výsadba dřevin s balem prům. 30 - 40 cm, v rovině, se zalitím	ks.	36,00	190,00	6 840,00
7	184 21-1319	Výsadba les.saz. s vykopáním jamky o prům. 25 cm a hl.25 cm v půdě zabušené 2, v zemině tř.1 a 2	ks.	1 194,00	10,00	11 940,00
8	184 00-4512	Výsadba keřů s balem do jamky 0,25/0,25 o prům. kelímku 11-15 cm	ks.	379,00	18,00	6 822,00
9	184 21-5113	Ukotvení dřeviny 1 kůlem délky 2-3 m	ks.	36,00	70,00	2 520,00
10	184 21-5123	Ukotvení dřeviny 2 kůly délky 2-3 m	ks.	56,00	100,00	5 600,00
11	184 21-5133	Ukotvení dřeviny 3 kůly délky 2-3 m	ks.	16,00	120,00	1 920,00
12	184 21-5412	Zhotovení závlahové mísy u solitérních dřevin v rovině o prům. 0,5 - 1 m (jih)	ks.	24,00	30,00	720,00
13	184 91-1431	Mulčování vysazených rostlin při tl. mulče 10-15 cm v rovině	m ²	100,00	28,00	2 800,00
14	184 50-1141	Zhotovení obalu kmene z rákosové rohože v rovině	m ²	50,00	30,00	1 500,00
15	184 81-3121	Ochrana dřevin před okusem zvěří mechanicky v rovině, pletivo výšky do 2 m	ks.	108,00	70,00	7 560,00
16	184 81-3121	Ochrana dřevin listnatých před okusem zvěří chemicky nátěrem v rovině	100 ks.	3,79	50,00	189,50
17	185 80-4311	Zalítí rostlin vodou (5 litrů/keř)	m ³	1,895	250,00	473,75
18	185 85-1111	Dovoz vody pro závlivku rostlin do 6 km (stromy i keře)	m ³	4,055	200,00	811,00
19	-	Instalace signalizačního kolíku k les.sazenici a keři včetně dopravy	ks.	1 573,00	5,00	7 865,00
Celkem za VÝSADBY DŘEVIN - pracovní operace						104 661,25
VÝSADBY DŘEVIN - materiál						
1	-	Dub letní (Quercus robur) 12 - 14, ob	ks.	4,00	2 800,00	11 200,00
2	-	Jasan ztepilý (Fraxinus excelsior) 12 - 14, ob	ks.	11,00	2 200,00	24 200,00
3	-	Javor klen (Acer pseudoplatanus) 12 - 14, ob	ks.	1,00	2 000,00	2 000,00
4	-	Dub zimní (Quercus petraea) 200 - 250 K7,5l	ks.	21,00	780,00	16 380,00
5	-	Lípa srdčitá (Tilia cordata) 10 - 12, ob; variantně Tilia platyphyllos	ks.	1,00	1 500,00	1 500,00
5a	-	Lípa srdčitá (Tilia cordata) 8 - 10, ob; variantně Tilia platyphyllos	ks.	12,00	1 330,00	15 960,00
6	-	Buk lesní (Fagus sylvatica) 180 - 250	ks.	5,00	540,00	2 700,00
7	-	Habr obecný (Carpinus betulus) 8 - 10, ob	ks.	10,00	1 330,00	13 300,00
8	-	Javor klen (Acer pseudoplatanus) 10 - 12, ob	ks.	8,00	1 500,00	12 000,00
9	-	Jasan ztepilý (Fraxinus excelsior) 200 - 250 ZB	ks.	10,00	1 290,00	12 900,00
10	-	Jilm horský (Ulmus glabra) 10 - 12, ob	ks.	6,00	1 500,00	9 000,00
11	-	Olše lepkavá (Alnus glutinosa) 8 - 10, ob	ks.	19,00	1000,00	19 000,00
12	-	Dub zimní (Quercus petraea) les.saz. 30 - 50 cm, prostokořenná	ks.	396,00	10,00	3 960,00
13	-	Lípa srdčitá (Tilia cordata) les.saz. 30 - 50 cm, prostokořenná	ks.	110,00	10,00	1 100,00
14	-	Buk lesní (Fagus sylvatica) les.saz. 30 - 50 cm, prostokořenná	ks.	86,00	10,00	860,00
15	-	Habr obecný (Carpinus betulus) les.saz. 30 - 50 cm, prostokořenná	ks.	105,00	10,00	1 050,00
16	-	Javor klen (Acer pseudoplatanus) les.saz. 30 - 50 cm, prostokořenná	ks.	105,00	10,00	1 050,00
17	-	Jasan ztepilý (Fraxinus excelsior) les.saz. 30 - 50 cm, prostokořenná	ks.	132,00	10,00	1 320,00
18	-	Jilm horský (Ulmus glabra) les.saz. 30 - 50 cm, prostokořenná	ks.	126,00	10,00	1 260,00
19	-	Olše lepkavá (Alnus glutinosa) les.saz. 30 - 50 cm, prostokořenná	ks.	134,00	10,00	1 340,00
20	-	Líska obecná (Corylus avellana), 30 - 40 cm, ob	ks.	74,00	35,00	2 590,00
21	-	Trnka obecná (Prunus spinosa), 30-40 cm, ob	ks.	69,00	35,00	2 415,00
22	-	Růže šípková (Rosa canina), 30 - 40 cm, ob	ks.	108,00	35,00	3 780,00
23	-	Kalina obecná (Viburnum opulus), 30 - 40 cm, ob	ks.	128,00	35,00	4 480,00
24	-	mulčovací kůra	m3	12,65	750,00	9 487,50
25	-	signalizační kolík	ks.	1573,00	10,00	15 730,00
26	-	kůly ke stromům (frézovaný, prům. 7 cm, výška 2,5m)	ks.	196,00	90,00	17 640,00
27	-	úvazky	m	116,00	10,00	1 160,00
28	-	rákosová rohož Banat 1,5 m výšky	5 m	7,00	40,00	280,00
29	-	chem. přípravek proti okusu (Aversol - nátěr 5 kg/1000 saz.)	kg	2,00	50,00	100,00
30	-	Chovatele pletivo "králičí", velikost oka 20 mm, šířka min. 1m	m	36,00	30,00	1 080,00
31	-	Voda	m3	4,055	80,00	324,40
Celkem za VÝSADBA ZELENĚ - materiál						211 146,90

Položkový rozpočet - ceny bez DPH

Akce:	Projekt založení lokálního biokoridoru LBK 4 v k. ú. Hejtmánkovice
Objekt:	VEGETAČNÍ ÚPRAVY následná péče 1. rok

P.č.	Název položky	MJ	množství	cena / MJ	celkem (Kč)
	OŠETŘENÍ DŘEVIN - pracovní operace				
1	184 80-6111 Řez stromů netrnitých o prům. koruny do 2 m	ks.	108,00	40,00	4 320,00
2	183 10-1121 Hloub. jamek bez výměny půdy do 1 m3, v rovině (vylepšení saz. 12-14)	ks.	2,00	300,00	600,00
3	183 10-1115 Hloub. jamek bez výměny půdy do 0,4 m3, v rovině (vylepšení saz. 10-12)	ks.	9,00	250,00	2 250,00
4	183 11-1113 Hloub. jamek bez výměny půdy do 0,01 m3, v rovině (vylepšení keře)	ks.	38,00	20,00	760,00
5	184 10-2116 Výsadba dřevin s balem prům. 60 - 80 cm, v rovině, se zalitím	ks.	2,00	200,00	400,00
6	184 10-2114 Výsadba dřevin s balem prům. 40 - 50 cm, v rovině, se zalitím	ks.	9,00	200,00	1 800,00
7	184 00-4512 Výsadba keřů s balem do jamky 0,25/0,25 o prům. kelímku 11-15 cm	ks.	38,00	18,00	684,00
8	184 80-3225 Vylepšení výsadby s vykopáním jamek sazenicemi do 60 cm výšky v půdě zabuřené, v zemině třídy 1, 2, 3	ks.	120,00	10,00	1 200,00
9	184 21-5123 Ukotvení dřeviny 2 kůly délky 2-3 m	ks.	9,00	100,00	900,00
10	184 21-5133 Ukotvení dřeviny 3 kůly délky 2-3 m	ks.	2,00	120,00	240,00
11	184 91-1431 Mulčování vysazených rostlin při tl. mulče 10-15 cm v rovině	m ²	10,50	28,00	294,00
12	184 80-6111 Řez stromů netrnitých o prům. koruny do 2 m	ks.	36,00	50,00	1 800,00
13	184 50-1141 Zhotovení obalu kmene z rákosové rohože v rovině	m ²	5,00	30,00	150,00
14	184 81-3121 Ochrana dřevin listnatých před okusem zvěří chemicky nátěrem v rovině	100 ks.	3,79	50,00	189,50
15	185 80-4311 Zalití rostlin vodou (5 litrů/keř + 20 litrů zahr. sazenice) 6x	m ³	24,33	250,00	6 082,50
16	185 85-1111 Dovoz vody pro zalívku rostlin do 6 km (stromy i keře)	m ³	24,33	200,00	4 866,00
17	- Instalace signalizačního kolíku k les. sazenici a keři včetně dopravy	ks.	158,00	5,00	790,00
18	184 85-1216 Strojní ožínání sazenic celoplošné křovinořezem, viditelnost střední, výška 30 - 60 cm 2x	ar	103,20	110,00	11 352,00
19	111 15-1231 Pokosení trávníku lučního na ploše 1000-10000 m2 v rovině 2x	m ²	10 000,00	1,20	12 000,00
20	- Kontrola a oprava oplocení	100 bm	7,60	300,00	2 280,00
21	- Kontrola a oprava kotvení a berliček pro dravce	hodina	3,00	300,00	900,00
	Celkem za OŠETŘENÍ DŘEVIN - pracovní operace				53 858,00
	OŠETŘENÍ DŘEVIN - materiál				
1	- Dub/jasan/klen 12 - 14, ob	ks.	2,00	2 800,00	5 600,00
2	- Dub zimní (Quercus petraea) 10 - 12, ob	ks.	2,00	1 800,00	3 600,00
3	- Lípa srdčitá (Tilia cordata) 10 - 12, ob; variantně Tilia platyphyllos	ks.	1,00	1 800,00	1 800,00
4	- Buk lesní (Fagus sylvatica) 10 - 12, ob	ks.	1,00	1 500,00	1 500,00
5	- Habr obecný (Carpinus betulus) 10 - 12, ob	ks.	1,00	1 500,00	1 500,00
6	- Javor klen (Acer pseudoplatanus) 10 - 12, ob	ks.	1,00	1 500,00	1 500,00
7	- Jasan ztepilý (Fraxinus excelsior) 10 - 12, ob	ks.	1,00	1 500,00	1 500,00
8	- Jilm horský (Ulmus glabra) 10 - 12, ob	ks.	1,00	1 500,00	1 500,00
9	- Olše lepkavá (Alnus glutinosa) 8 - 10, ob	ks.	1,00	1 000,00	1 000,00
10	- Dub zimní (Quercus petraea) les.saz. 30 - 50 cm, prostokořenná	ks.	40,00	10,00	400,00
11	- Lípa srdčitá (Tilia cordata) les.saz. 30 - 50 cm, prostokořenná	ks.	12,00	10,00	120,00
12	- Buk lesní (Fagus sylvatica) les.saz. 30 - 50 cm, prostokořenná	ks.	10,00	10,00	100,00
13	- Habr obecný (Carpinus betulus) les.saz. 30 - 50 cm, prostokořenná	ks.	10,00	10,00	100,00
14	- Javor klen (Acer pseudoplatanus) les.saz. 30 - 50 cm, prostokořenná	ks.	10,00	10,00	100,00
15	- Jasan ztepilý (Fraxinus excelsior) les.saz. 30 - 50 cm, prostokořenná	ks.	13,00	10,00	130,00
16	- Jilm horský (Ulmus glabra) les.saz. 30 - 50 cm, prostokořenná	ks.	12,00	10,00	120,00
17	- Olše lepkavá (Alnus glutinosa) les.saz. 30 - 50 cm, prostokořenná	ks.	13,00	10,00	130,00
18	- Líška obecná (Corylus avellana), 30 - 40 cm, ob	ks.	7,00	35,00	245,00
19	- Tmka obecná (Prunus spinosa), 30-40 cm, ob	ks.	7,00	35,00	245,00
20	- Růže šípová (Rosa canina), 30 - 40 cm, ob	ks.	11,00	35,00	385,00
21	- Kalina obecná (Viburnum opulus), 30 - 40 cm, ob	ks.	13,00	35,00	455,00
22	- mulčovací kůra	m3	1,30	750,00	975,00
23	- signalizační kolík	ks.	158,00	10,00	1 580,00
24	- kůly ke stromům (frézovaný, prům. 7 cm, výška 2,5m)	ks.	24,00	90,00	2 160,00
25	- úvazky	m	12,00	10,00	120,00
26	- rákosová rohož Banat 1,5 m výšky	5 m	0,75	40,00	30,00
27	- chem. přípravek proti okusu (Aversol - nátěr 5 kg/1000 saz.)	kg	2,00	50,00	100,00
28	- Voda	m3	24,330	80,00	1 946,40
	Celkem za VÝSADBA ZELENĚ - materiál				28 941,40

Akce:	Projekt založení lokálního biokoridoru LBK 4 v k. ú. Hejtmánkovice
Objekt:	VEGETAČNÍ ÚPRAVY následná péče 2. rok

P.č.	Název položky	MJ	množství	cena / MJ	celkem (Kč)
	OŠETŘENÍ DŘEVIN - pracovní operace				
1	184 80-6111 Řez stromů netrnitých o prům. koruny do 2 m	ks.	108,00	40,00	4 320,00
2	183 10-1121 Hloub. jamek bez výměny půdy do 1 m3, v rovině (vylepšení saz. 12-14)	ks.	2,00	300,00	600,00
3	183 10-1115 Hloub. jamek bez výměny půdy do 0,4 m3, v rovině (vylepšení saz. 10-12)	ks.	9,00	250,00	2 250,00
4	183 11-1113 Hloub. jamek bez výměny půdy do 0,01 m3, v rovině (vylepšení keře)	ks.	38,00	20,00	760,00
5	184 10-2116 Výsadba dřevin s balem prům. 60 - 80 cm, v rovině, se zalitím	ks.	2,00	250,00	500,00
6	184 10-2114 Výsadba dřevin s balem prům. 40 - 50 cm, v rovině, se zalitím	ks.	9,00	220,00	1 980,00
7	184 00-4512 Výsadba keřů s balem do jamky 0,25/0,25 o prům. kelímku 11-15 cm	ks.	38,00	18,00	684,00
8	184 80-3225 Vylepšení výsadby s vykopáním jamek sazenicemi do 60 cm výšky v půdě zabuřené, v zemině třídy 1, 2, 3	ks.	120,00	10,00	1 200,00
9	184 21-5123 Ukotvení dřeviny 2 kůly délky 2-3 m	ks.	9,00	100,00	900,00
10	184 21-5133 Ukotvení dřeviny 3 kůly délky 2-3 m	ks.	2,00	120,00	240,00
11	184 91-1431 Mulčování vysazených rostlin při tl. mulče 10-15 cm v rovině	m ²	10,50	28,00	294,00
12	184 50-1141 Zhotovení obalu kmene z rákosové rohože v rovině	m ²	5,00	40,00	200,00
13	185 80-4311 Zalití rostlin vodou (5 litrů/keř + 20 litrů zahr. sazenice) 3x	m ³	12,16	250,00	3 040,00

14	185 85-1111	Dovoz vody pro závlivku rostlin do 6 km (stromy i keře)	m ³	12,16	200,00	2 432,00
15	-	Instalace signalizačního kolíku k les. sazenici a keři včetně dopravy	ks.	158,00	10,00	1 580,00
16	184 85-1216	Strojní ožínání sazenic celoplošné křovinořezem, viditelnost střední, výška 30 - 60 cm 2x	ar	103,20	110,00	11 352,00
17	111 15-1231	Pokosení trávníku lučního na ploše 1000-10000 m2 v rovině 2x	m ²	10 000,00	1,20	12 000,00
18	-	Kontrola a oprava oplocení	100 bm	7,60	300,00	2 280,00
19	-	Kontrola a oprava kotvení a berliček pro dravce	hodina	3,00	300,00	900,00
Celkem za						47 512,00
OŠETŘENÍ DŘEVIN - pracovní operace						
OŠETŘENÍ DŘEVIN - materiál						
1	-	Dub/jasan/klen 12 - 14, ob	ks.	2,00	2 800,00	5 600,00
2	-	Dub zimní (Quercus petraea) 10 - 12, ob	ks.	2,00	1 800,00	3 600,00
3	-	Lípa srdčitá (Tilia cordata) 10 - 12, ob; variantně Tilia platyphyllos	ks.	1,00	1 500,00	1 500,00
4	-	Buk lesní (Fagus sylvatica) 10 - 12, ob	ks.	1,00	1 800,00	1 800,00
5	-	Habr obecný (Carpinus betulus) 10 - 12, ob	ks.	1,00	1 500,00	1 500,00
6	-	Javor klen (Acer pseudoplatanus) 10 - 12, ob	ks.	1,00	1 500,00	1 500,00
7	-	Jasan ztepilý (Fraxinus excelsior) 10 - 12, ob	ks.	1,00	1 500,00	1 500,00
8	-	Jilm horský (Ulmus glabra) 10 - 12, ob	ks.	1,00	1 500,00	1 500,00
9	-	Olše lepkavá (Alnus glutinosa) 8 - 10, ob	ks.	1,00	1 500,00	1 500,00
10	-	Dub zimní (Quercus petraea) les.saz. 30 - 50 cm, prostokořenná	ks.	40,00	10,00	400,00
11	-	Lípa srdčitá (Tilia cordata) les.saz. 30 - 50 cm, prostokořenná	ks.	12,00	10,00	120,00
12	-	Buk lesní (Fagus sylvatica) les.saz. 30 - 50 cm, prostokořenná	ks.	10,00	10,00	100,00
13	-	Habr obecný (Carpinus betulus) les.saz. 30 - 50 cm, prostokořenná	ks.	10,00	10,00	100,00
14	-	Javor klen (Acer pseudoplatanus) les.saz. 30 - 50 cm, prostokořenná	ks.	10,00	10,00	100,00
15	-	Jasan ztepilý (Fraxinus excelsior) les.saz. 30 - 50 cm, prostokořenná	ks.	13,00	10,00	130,00
16	-	Jilm horský (Ulmus glabra) les.saz. 30 - 50 cm, prostokořenná	ks.	12,00	10,00	120,00
17	-	Olše lepkavá (Alnus glutinosa) les.saz. 30 - 50 cm, prostokořenná	ks.	13,00	10,00	130,00
18	-	Líška obecná (Corylus avellana), 30 - 40 cm, ob	ks.	7,00	35,00	245,00
19	-	Trnka obecná (Prunus spinosa), 30-40 cm, ob	ks.	7,00	35,00	245,00
20	-	Růže šípová (Rosa canina), 30 - 40 cm, ob	ks.	11,00	35,00	385,00
21	-	Kalina obecná (Viburnum opulus), 30 - 40 cm, ob	ks.	13,00	35,00	455,00
22	-	mulčovací kúra	m3	1,30	750,00	975,00
23	-	signalizační kolík	ks.	158,00	10,00	1 580,00
24	-	kůly ke stromům (frézovaný, prům. 7 cm, výška 2,5m)	ks.	24,00	90,00	2 160,00
25	-	úvazky	m	12,00	10,00	120,00
26	-	rákosová rohož Banat 1,5 m výšky	5 m	0,75	40,00	30,00
27	-	Voda	m3	12,160	80,00	972,80
Celkem za						28 367,80
VÝSADBA ZELENĚ - materiál						

Akce:	Projekt založení lokálního biokoridoru LBK 4 v k. ú. Hejtmánkovice
Objekt:	VEGETAČNÍ ÚPRAVY následná péče 3. rok

P.č.	Název položky	MJ	množství	cena / MJ	celkem (Kč)	
OŠETŘENÍ DŘEVIN - pracovní operace						
1	184 80-6111	Řez stromů netmitých o prům. koruny do 2 m	ks.	108,00	40,00	4 320,00
2	183 10-1121	Hloub. jamek bez výměny půdy do 1 m3, v rovině (vylepšení saz. 12-14)	ks.	2,00	300,00	600,00
3	183 10-1115	Hloub. jamek bez výměny půdy do 0,4 m3, v rovině (vylepšení saz. 10-12)	ks.	9,00	250,00	2 250,00
4	183 11-1113	Hloub. jamek bez výměny půdy do 0,01 m3, v rovině (vylepšení keře)	ks.	38,00	20,00	760,00
5	184 10-2116	Výsadba dřevin s balem prům. 60 - 80 cm, v rovině, se zalitím	ks.	2,00	250,00	500,00
6	184 10-2114	Výsadba dřevin s balem prům. 40 - 50 cm, v rovině, se zalitím	ks.	9,00	200,00	1 800,00
7	184 00-4512	Výsadba keřů s balem do jamky 0,25/0,25 o prům. kelímku 11-15 cm	ks.	38,00	18,00	684,00
8	184 80-3225	Vylepšení výsadby s vykopáním jamek sazenicemi do 60 cm výšky v půdě zabuřenělé, v zemině třídy 1, 2, 3	ks.	120,00	10,00	1 200,00
9	184 21-5123	Ukotvení dřeviny 2 kůly délky 2-3 m	ks.	9,00	100,00	900,00
10	184 21-5133	Ukotvení dřeviny 3 kůly délky 2-3 m	ks.	2,00	120,00	240,00
11	184 91-1431	Mulčování vysazených rostlin při tl. mulče 10-15 cm v rovině	m ²	10,50	28,00	294,00
12	184 50-1141	Zhotovení obalu kmene z rákosové rohože v rovině	m ²	5,00	30,00	150,00
13	185 80-4311	Zalití rostlin vodou (5 litrů/keř-vylepšování)	m ³	0,19	250,00	47,50
14	185 85-1111	Dovoz vody pro závlivku rostlin do 6 km (stromy i keře - vylepšování)	m ³	0,41	200,00	82,00
15	184 85-1217	Strojní ožínání sazenic celoplošné křovinořezem, viditelnost střední, výška + 60 cm, 1x	ar	51,60	110,00	5 676,00
16	-	Instalace signalizačního kolíku k les. sazenici a keři včetně dopravy	ks.	158,00	5,00	790,00
17	111 15-1231	Pokosení trávníku lučního na ploše 1000-10000 m2 v rovině 2x	m ²	10 000,00	1,20	12 000,00
18	-	Kontrola a oprava oplocení	100 bm	7,60	300,00	2 280,00
19	-	Kontrola a oprava kotvení a berliček pro dravce	hodina	3,00	300,00	900,00
20	184 21-5163	Odstranění kotvení dvěma kůly délky 2 - 3 m (80 % pův. stavu)	ks.	74,00	20,00	1 480,00
21	184 21-5173	Odstranění kotvení třemi kůly délky 2 - 3 m (80 % pův. stavu)	ks.	13,00	25,00	325,00
Celkem za					37 278,50	
OŠETŘENÍ DŘEVIN - materiál						
1	-	Dub/jasan/klen 12 - 14, ob	ks.	2,00	2 800,00	5 600,00
2	-	Dub zimní (Quercus petraea) 10 - 12, ob	ks.	2,00	1 800,00	3 600,00
3	-	Lípa srdčitá (Tilia cordata) 10 - 12, ob; variantně Tilia platyphyllos	ks.	1,00	1 500,00	1 500,00
4	-	Buk lesní (Fagus sylvatica) 10 - 12, ob	ks.	1,00	1 800,00	1 800,00
5	-	Habr obecný (Carpinus betulus) 10 - 12, ob	ks.	1,00	1 500,00	1 500,00
6	-	Javor klen (Acer pseudoplatanus) 10 - 12, ob	ks.	1,00	1 500,00	1 500,00
7	-	Jasan ztepilý (Fraxinus excelsior) 10 - 12, ob	ks.	1,00	1 500,00	1 500,00
8	-	Jilm horský (Ulmus glabra) 10 - 12, ob	ks.	1,00	1 500,00	1 500,00
9	-	Olše lepkavá (Alnus glutinosa) 8 - 10, ob	ks.	1,00	1 000,00	1 000,00
10	-	Dub zimní (Quercus petraea) les.saz. 30 - 50 cm, prostokořenná	ks.	40,00	10,00	400,00
11	-	Lípa srdčitá (Tilia cordata) les.saz. 30 - 50 cm, prostokořenná	ks.	12,00	10,00	120,00
12	-	Buk lesní (Fagus sylvatica) les.saz. 30 - 50 cm, prostokořenná	ks.	10,00	10,00	100,00
13	-	Habr obecný (Carpinus betulus) les.saz. 30 - 50 cm, prostokořenná	ks.	10,00	10,00	100,00
14	-	Javor klen (Acer pseudoplatanus) les.saz. 30 - 50 cm, prostokořenná	ks.	10,00	10,00	100,00
15	-	Jasan ztepilý (Fraxinus excelsior) les.saz. 30 - 50 cm, prostokořenná	ks.	13,00	10,00	130,00
16	-	Jilm horský (Ulmus glabra) les.saz. 30 - 50 cm, prostokořenná	ks.	12,00	10,00	120,00

17	-	Olše lepkavá (Alnus glutinosa) les.saz. 30 - 50 cm, prostokořená	ks.	13,00	10,00	130,00
18	-	Líska obecná (Corylus avellana), 30 - 40 cm, ob	ks.	7,00	35,00	245,00
19	-	Trnka obecná (Prunus spinosa), 30-40 cm, ob	ks.	7,00	35,00	245,00
20	-	Růže šípková (Rosa canina), 30 - 40 cm, ob	ks.	11,00	35,00	385,00
21	-	Kalina obecná (Viburnum opulus), 30 - 40 cm, ob	ks.	13,00	35,00	455,00
22	-	mulčovací kůra	m3	1,30	750,00	975,00
23	-	signalizační kolík	ks.	158,00	10,00	1 580,00
24	-	kůly ke stromům (frézovaný, prům. 7 cm, výška 2,5m)	ks.	24,00	90,00	2 160,00
25	-	úvazky	m	12,00	10,00	120,00
26	-	rákosová rohož Banat 1,5 m výšky	5 m	0,75	40,00	30,00
27	-	Voda	m3	0,410	80,00	32,80
Celkem za		VYSADBA ZELENĚ - materiál				26 927,80

Položkový rozpočet - ceny bez DPH

Akce:	Projekt založení lokálního biokoridoru LBK 5 v k. ú. Hejtmánkovice
Objekt:	PŘÍPRAVA STANOVISŤE

P.č.	Číslo položky	Název položky	MJ	množství	cena / MJ	celkem (Kč)
PŘÍPRAVA STANOVISŤE - pracovní operace						
1	-	Geodetické vytyčení plochy	100 m	19,40	1500,00	29 100,00
2	348 95-1130	Instalace oplocení – drátěné pletivo (typ Obora) s dřevěnými kůly a 2 přeazy	bm	380,00	100,00	38 000,00
3	-	Výroba a instalace berliček pro dravce	ks	1,00	150,00	150,00
4	111 11-1331	Odstranění ruderálního porostu z plochy přes 500 m2 v rovině	m ²	2 500,00	5,00	12 500,00
5	111 15-1231	Pokosení trávníku lučního na ploše 1000-10000 m2 v rovině	m ²	6 000,00	1,50	9 000,00
Celkem za PŘÍPRAVA STANOVISŤE - pracovní operace						88 750,00
PŘÍPRAVA STANOVISŤE - materiál						
1	-	pletivo typu Obora - dančí, min. 1,8 m výšky, 20 drátů, tl.drátu 2,8 mm	m	380,00	30,00	11 400,00
2	-	dřevěné kůly min.2,2 m dl, min.12 cm tl. (3,5 m od sebe)	ks	110,00	80,00	8 800,00
3	-	berlička pro dravce	ks	1,00	150,00	150,00
Celkem za PŘÍPRAVA STANOVISŤE - materiál						20 350,00

Akce:	Projekt založení lokálního biokoridoru LBK 5 v k. ú. Hejtmánkovice
Objekt:	VEGETAČNÍ ÚPRAVY

P.č.	Číslo položky	Název položky	MJ	množství	cena / MJ	celkem (Kč)
VÝSADBY DŘEVIN - pracovní operace						
1	183 10-1121	Hloub. jamek bez výměny půdy do 1 m3, v rovině	ks.	25,00	300,00	7 500,00
2	183 10-1115	Hloub. jamek bez výměny půdy do 0,4 m3, v rovině	ks.	91,00	200,00	18 200,00
3	183 11-1113	Hloub. jamek bez výměny půdy do 0,01 m3, v rovině	ks.	706,00	20,00	14 120,00
4	184 10-2116	Výsadba dřevin s balem prům. 60 - 80 cm, v rovině, se zalitím	ks.	25,00	250,00	6 250,00
5	184 10-2114	Výsadba dřevin s balem prům. 40 - 50 cm, v rovině, se zalitím	ks.	64,00	220,00	14 080,00
6	184 10-2113	Výsadba dřevin s balem prům. 30 - 40 cm, v rovině, se zalitím	ks.	27,00	190,00	5 130,00
7	184 21-1319	Výsadba les.saz. s vykopáním jamky o prům. 25 cm a hl.25 cm v půdě zabuřené 2, v zemině tř.1 a 2	ks.	3 159,00	10,00	31 590,00
8	184 00-4512	Výsadba keřů s balem do jamky 0,25/0,25 o prům. kelímku 11-15 cm	ks.	706,00	18,00	12 708,00
9	184 21-5113	Ukotvení dřeviny 1 kůlem délky 2-3 m	ks.	27,00	70,00	1 890,00
10	184 21-5123	Ukotvení dřeviny 2 kůly délky 2-3 m	ks.	64,00	100,00	6 400,00
11	184 21-5133	Ukotvení dřeviny 3 kůly délky 2-3 m	ks.	25,00	120,00	3 000,00
12	184 21-5412	Zhotovení závlahové mísy u solitérních dřevin v rovině o prům. 0,5 - 1 m (jih)	ks.	25,00	30,00	750,00
13	184 91-1431	Mulčování vysazených rostlin při tl. mulče 10-15 cm v rovině	m ²	147,50	28,00	4 130,00
14	184 50-1141	Zhotovení obalu kmene z rákosové rohože v rovině	m ²	57,45	30,00	1 723,50
15	184 81-3121	Ochrana dřevin před okusem zvěří mechanicky v rovině, pletivo výšky do 2 m	ks.	116,00	70,00	8 120,00
16	184 81-3121	Ochrana dřevin listnatých před okusem zvěří chemicky nátěrem v rovině	100 ks.	7,06	50,00	353,00
17	185 80-4311	Zalití rostlin vodou (5 litrů/keř)	m ³	3,530	250,00	882,50
18	185 85-1111	Dovoz vody pro závluku rostlin do 6 km (stromy i keře)	m ³	5,850	200,00	1 170,00
19	-	Instalace signalizačního kolíku k les.sazenici a keři včetně dopravy	ks.	3 865,00	5,00	19 325,00
Celkem za VÝSADBY DŘEVIN - pracovní operace						157 322,00
VÝSADBY DŘEVIN - materiál						
1	-	Jasan ztepilý (Fraxinus excelsior) 12 - 14, ob	ks.	16,00	1 800,00	28 800,00
2	-	Javor klen (Acer pseudoplatanus) 12 - 14, ob	ks.	9,00	1 800,00	16 200,00
3	-	Dub letní (Quercus robur) 10 - 12, ob	ks.	12,00	1 500,00	18 000,00
4	-	Javor klen (Acer pseudoplatanus) 10 - 12, ob	ks.	10,00	1 500,00	15 000,00
5	-	Jasan ztepilý (Fraxinus excelsior) 200 - 250 ZB	ks.	27,00	1 290,00	34 830,00
6	-	Jilm horský (Ulmus glabra) 10 - 12, ob	ks.	9,00	1 500,00	13 500,00
7	-	Olše lepkavá (Alnus glutinosa) 8 - 10, ob	ks.	33,00	1 500,00	49 500,00
8	-	Dub zimní (Quercus petraea) les.saz. 30 - 50 cm, prostokořenná	ks.	946,00	10,00	9 460,00
9	-	Lípa srdčitá (Tilia cordata) les.saz. 30 - 50 cm, prostokořenná	ks.	513,00	10,00	5 130,00
10	-	Buk lesní (Fagus sylvatica) les.saz. 30 - 50 cm, prostokořenná	ks.	568,00	10,00	5 680,00
11	-	Habr obecný (Carpinus betulus) les.saz. 30 - 50 cm, prostokořenná	ks.	540,00	10,00	5 400,00
12	-	Borovice lesní (Pinus sylvestris) les.saz. 30 - 50 cm, prostokořenná	ks.	458,00	15,00	6 870,00
13	-	Jedle bělokora (Abies alba) les.saz. 30 - 50 cm, prostokořenná	ks.	134,00	15,00	2 010,00
14	-	Líska obecná (Corylus avellana), 30 - 40 cm, ob	ks.	306,00	35,00	10 710,00
15	-	Trnka obecná (Prunus spinosa), 30-40 cm, ob	ks.	242,00	35,00	8 470,00
16	-	Růže šípková (Rosa canina), 30 - 40 cm, ob	ks.	134,00	35,00	4 690,00
17	-	Kalina obecná (Viburnum opulus), 30 - 40 cm, ob	ks.	24,00	35,00	840,00
18	-	mulčovací kůra	m3	17,70	750,00	13 275,00
19	-	signalizační kolík	ks.	3 865,00	10,00	38 650,00
20	-	kůly ke stromům (frézovaný, prům. 7 cm, výška 2,5m)	ks.	230,00	90,00	20 700,00
21	-	úvazky	m	128,50	10,00	1 285,00
22	-	rákosová rohož Banat 1,5 m výšky	5 m	8,00	40,00	320,00
23	-	chem. přípravek proti okusu (Aversol - nátěr 5 kg/1000 saz.)	kg	3,50	50,00	175,00
24	-	Chovatelské pletivo "králíčí", velikost oka 20 mm, šifka min. 1m	m	40,00	30,00	1 200,00
25	-	Voda	m3	5,850	80,00	468,00
Celkem za VÝSADBA ZELENĚ - materiál						311 163,00

Položkový rozpočet - ceny bez DPH

Akce:	Projekt založení lokálního biokoridoru LBK 5 v k. ú. Hejtmánkovice
Objekt:	VEGETAČNÍ ÚPRAVY následná péče 1. rok

P.č.	Číslo položky	Název položky	MJ	množství	cena / MJ	celkem (Kč)
OŠETŘENÍ DŘEVIN - pracovní operace						
1	184 80-6111	Rez stromů netrnitých o prům. koruny do 2 m	ks.	116,00	40,00	4 640,00

2	183 10-1121	Hloub. jamek bez výměny půdy do 1 m3, v rovině (vylepšení saz. 12-14)	ks.	2,00	300,00	600,00
3	183 10-1115	Hloub. jamek bez výměny půdy do 0,4 m3, v rovině (vylepšení saz. 10-12)	ks.	9,00	250,00	2 250,00
4	183 11-1113	Hloub. jamek bez výměny půdy do 0,01 m3, v rovině (vylepšení keře)	ks.	71,00	20,00	1 420,00
5	184 10-2116	Výsadba dřevin s balem prům. 60 - 80 cm, v rovině, se zalitím	ks.	2,00	250,00	500,00
6	184 10-2114	Výsadba dřevin s balem prům. 40 - 50 cm, v rovině, se zalitím	ks.	9,00	220,00	1 980,00
7	184 00-4512	Výsadba keřů s balem do jamky 0,25/0,25 o prům. kelímku 11-15 cm	ks.	71,00	18,00	1 278,00
8	184 80-3225	Vylepšení výsadby s vykopáním jamek sazenicemi do 60 cm výšky v půdě zabuřenělé, v zemině třídy 1, 2, 3	ks.	316,00	10,00	3 160,00
9	184 21-5123	Ukotvení dřeviny 2 kůly délky 2-3 m	ks.	9,00	100,00	900,00
10	184 21-5133	Ukotvení dřeviny 3 kůly délky 2-3 m	ks.	2,00	120,00	240,00
11	184 91-1431	Mulčování vysazených rostlin při tl. mulče 10-15 cm v rovině	m ²	14,75	28,00	413,00
12	184 80-6111	Řez stromů netrnitých o prům. koruny do 2 m	ks.	27,00	50,00	1 350,00
13	184 50-1141	Zhotovení obalu kmene z rákosové rohože v rovině	m ²	5,50	30,00	165,00
14	184 81-3121	Ochrana dřevin listnatých před okusem zvířel chemicky nátěrem v rovině	100 ks.	7,06	50,00	353,00
15	185 80-4311	Zalítí rostlin vodou (5 litrů/keř + 20 litrů zahr. sazenice) 6x	m ³	35,10	250,00	8 775,00
16	185 85-1111	Dovoz vody pro zálivku rostlin do 6 km (stromy i keře)	m ³	35,10	200,00	7 020,00
17	-	Instalace signalizačního kolíku k les. sazenici a keři včetně dopravy	ks.	387,00	5,00	1 935,00
18	184 85-1216	Strojní ožínání sazenic celoplošně křovinořezem, viditelnost střední, výška 30 - 60 cm 2x	ar	170,22	110,00	18 724,20
19	111 15-1231	Pokosení trávníku lučního na ploše 1000-10000 m2 v rovině 2x (parc. 3101)	m ²	5 370,00	1,20	6 444,00
20	-	Kontrola a oprava oplocení	100 bm	3,80	300,00	1 140,00
21	-	Kontrola a oprava kotvení a berliček pro dravce	hodina	2,00	300,00	600,00
Celkem za		OŠETŘENÍ DŘEVIN - pracovní operace				63 887,20
OŠETŘENÍ DŘEVIN - materiál						
1	-	Jasan/klen 12 - 14, ob	ks.	2,00	1 800,00	3 600,00
2	-	Dub letní (Quercus robur) 10 - 12, ob	ks.	1,00	1 500,00	1 500,00
3	-	Javor klen (Acer pseudoplatanus) 10 - 12, ob	ks.	1,00	1 500,00	1 500,00
4	-	Jasan ztepilý (Fraxinus excelsior) 10 - 12, ob	ks.	3,00	1 500,00	4 500,00
5	-	Jilm horský (Ulmus glabra) 10 - 12, ob	ks.	1,00	1 500,00	1 500,00
6	-	Olše lepkavá (Alnus glutinosa) 8 - 10, ob	ks.	3,00	1 000,00	3 000,00
7	-	Dub zimní (Quercus petraea) les.saz. 30 - 50 cm, prostokořenná	ks.	95,00	10,00	950,00
8	-	Lípa srdčitá (Tilia cordata) les.saz. 30 - 50 cm, prostokořenná	ks.	51,00	10,00	510,00
9	-	Buk lesní (Fagus sylvatica) les.saz. 30 - 50 cm, prostokořenná	ks.	57,00	10,00	570,00
10	-	Habr obecný (Carpinus betulus) les.saz. 30 - 50 cm, prostokořenná	ks.	54,00	10,00	540,00
11	-	Borovice lesní (Pinus sylvestris) les.saz. 30 - 50 cm, prostokořenná	ks.	46,00	15,00	690,00
12	-	Jedle bělokorá (Abies alba) les.saz. 30 - 50 cm, prostokořenná	ks.	13,00	15,00	195,00
13	-	Líska obecná (Corylus avellana), 30 - 40 cm, ob	ks.	31,00	35,00	1 085,00
14	-	Trnka obecná (Prunus spinosa), 30-40 cm, ob	ks.	24,00	35,00	840,00
15	-	Růže šípová (Rosa canina), 30 - 40 cm, ob	ks.	13,00	35,00	455,00
16	-	Kalina obecná (Viburnum opulus), 30 - 40 cm, ob	ks.	3,00	35,00	105,00
17	-	mulčovací kůra	m3	1,80	750,00	1 350,00
18	-	signalizační kolík	ks.	387,00	10,00	3 870,00
19	-	kůly ke stromům (frézovaný, prům. 7 cm, výška 2,5m)	ks.	24,00	90,00	2 160,00
20	-	úvazky	m	12,00	10,00	120,00
22	-	rákosová rohož Banat 1,5 m výšky	5 m	0,75	40,00	30,00
23	-	chem. přípravek proti okusu (Aversol - nátěr 5 kg/1000 saz.)	kg	3,50	50,00	175,00
24	-	Voda	m3	35,100	80,00	2 808,00
Celkem za		VYSADBA ZELENĚ - materiál				32 053,00

Akce:	Projekt založení lokálního biokoridoru LBK 5 v k. ú. Hejtmánkovice
Objekt:	VEGETAČNÍ ÚPRAVY následná péče 2. rok

P.č.	Název položky	MJ	množství	cena / MJ	celkem (Kč)	
OŠETŘENÍ DŘEVIN - pracovní operace						
1	184 80-6111	Řez stromů netrnitých o prům. koruny do 2 m	ks.	108,00	40,00	4 320,00
2	183 10-1121	Hloub. jamek bez výměny půdy do 1 m3, v rovině (vylepšení saz. 12-14)	ks.	2,00	300,00	600,00
3	183 10-1115	Hloub. jamek bez výměny půdy do 0,4 m3, v rovině (vylepšení saz. 10-12)	ks.	9,00	250,00	2 250,00
4	183 11-1113	Hloub. jamek bez výměny půdy do 0,01 m3, v rovině (vylepšení keře)	ks.	71,00	20,00	1 420,00
5	184 10-2116	Výsadba dřevin s balem prům. 60 - 80 cm, v rovině, se zalitím	ks.	2,00	250,00	500,00
6	184 10-2114	Výsadba dřevin s balem prům. 40 - 50 cm, v rovině, se zalitím	ks.	9,00	220,00	1 980,00
7	184 00-4512	Výsadba keřů s balem do jamky 0,25/0,25 o prům. kelímku 11-15 cm	ks.	71,00	18,00	1 278,00
8	184 80-3225	Vylepšení výsadby s vykopáním jamek sazenicemi do 60 cm výšky v půdě zabuřenělé, v zemině třídy 1, 2, 3	ks.	316,00	10,00	3 160,00
9	184 21-5123	Ukotvení dřeviny 2 kůly délky 2-3 m	ks.	9,00	100,00	900,00
10	184 21-5133	Ukotvení dřeviny 3 kůly délky 2-3 m	ks.	2,00	120,00	240,00
11	184 91-1431	Mulčování vysazených rostlin při tl. mulče 10-15 cm v rovině	m ²	14,75	28,00	413,00
12	184 50-1141	Zhotovení obalu kmene z rákosové rohože v rovině	m ²	5,50	30,00	165,00
13	185 80-4311	Zalítí rostlin vodou (5 litrů/keř + 20 litrů zahr. sazenice) 3x	m ³	17,55	250,00	4 387,50
14	185 85-1111	Dovoz vody pro zálivku rostlin do 6 km (stromy i keře)	m ³	17,55	200,00	3 510,00
15	-	Instalace signalizačního kolíku k les. sazenici a keři včetně dopravy	ks.	387,00	5,00	1 935,00
16	184 85-1216	Strojní ožínání sazenic celoplošně křovinořezem, viditelnost střední, výška 30 - 60 cm 2x	ar	170,22	110,00	18 724,20
17	111 15-1231	Pokosení trávníku lučního na ploše 1000-10000 m2 v rovině 2x (parc. 3101)	m ²	5 370,00	1,20	6 444,00
18	-	Kontrola a oprava oplocení	100 bm	3,80	300,00	1 140,00
19	-	Kontrola a oprava kotvení a berliček pro dravce	hodina	2,00	300,00	600,00
Celkem za		OŠETŘENÍ DŘEVIN - pracovní operace				53 966,70
OŠETŘENÍ DŘEVIN - materiál						
1	-	Jasan/klen 12 - 14, ob	ks.	2,00	1 800,00	3 600,00
2	-	Dub letní (Quercus robur) 10 - 12, ob	ks.	2,00	1 500,00	3 000,00
3	-	Javor klen (Acer pseudoplatanus) 10 - 12, ob	ks.	1,00	1 500,00	1 500,00
4	-	Jasan ztepilý (Fraxinus excelsior) 10 - 12, ob	ks.	2,00	1 500,00	3 000,00
5	-	Jilm horský (Ulmus glabra) 10 - 12, ob	ks.	1,00	1 500,00	1 500,00
6	-	Olše lepkavá (Alnus glutinosa) 8 - 10, ob	ks.	3,00	1 000,00	3 000,00
7	-	Dub zimní (Quercus petraea) les.saz. 30 - 50 cm, prostokořenná	ks.	95,00	10,00	950,00

8	-	Lípa srdčitá (Tilia cordata) les.saz. 30 - 50 cm, prostokořenná	ks.	51,00	10,00	510,00
9	-	Buk lesní (Fagus sylvatica) les.saz. 30 - 50 cm, prostokořenná	ks.	57,00	10,00	570,00
10	-	Habr obecný (Carpinus betulus) les.saz. 30 - 50 cm, prostokořenná	ks.	54,00	10,00	540,00
11	-	Borovice lesní (Pinus sylvestris) les.saz. 30 - 50 cm, prostokořenná	ks.	46,00	15,00	690,00
12	-	Jedle bělokorá (Abies alba) les.saz. 30 - 50 cm, prostokořenná	ks.	13,00	15,00	195,00
13	-	Líška obecná (Corylus avellana), 30 - 40 cm, ob	ks.	31,00	35,00	1 085,00
14	-	Trnka obecná (Prunus spinosa), 30-40 cm, ob	ks.	24,00	35,00	840,00
15	-	Růže šípková (Rosa canina), 30 - 40 cm, ob	ks.	13,00	35,00	455,00
16	-	Kalina obecná (Viburnum opulus), 30 - 40 cm, ob	ks.	3,00	35,00	105,00
17	-	mulčovací kúra	m3	1,80	750,00	1 350,00
18	-	signalizační kolík	ks.	387,00	10,00	3 870,00
19	-	kůly ke stromům (frézovaný, prům. 7 cm, výška 2,5m)	ks.	24,00	90,00	2 160,00
20	-	úvazky	m	12,00	10,00	120,00
22	-	rákosová rohož Banat 1,5 m výšky	5 m	0,75	40,00	30,00
23	-	Voda	m3	17,550	50,00	877,50
Celkem za		VYSADBA ZELENĚ - materiál				29 947,50

Akce:	Projekt založení lokálního biokoridoru LBK 5 v k. ú. Hejtmánkovice
Objekt :	VEGETAČNÍ ÚPRAVY následná péče 3. rok

P.č.	Název položky	MJ	množství	cena / MJ	celkem (Kč)	
OŠETŘENÍ DŘEVIN - pracovní operace						
1	184 80-6111	Řez stromů netrnitých o prům. koruny do 2 m	ks.	108,00	40,00	4 320,00
2	183 10-1121	Hloub. jamek bez výměny půdy do 1 m3, v rovině (vylepšení saz. 12-14)	ks.	2,00	300,00	600,00
3	183 10-1115	Hloub. jamek bez výměny půdy do 0,4 m3, v rovině (vylepšení saz. 10-12)	ks.	9,00	250,00	2 250,00
4	183 11-1113	Hloub. jamek bez výměny půdy do 0,01 m3, v rovině (vylepšení keře)	ks.	71,00	20,00	1 420,00
5	184 10-2116	Výsadba dřevin s balem prům. 60 - 80 cm, v rovině, se zalitím	ks.	2,00	250,00	500,00
6	184 10-2114	Výsadba dřevin s balem prům. 40 - 50 cm, v rovině, se zalitím	ks.	9,00	220,00	1 980,00
7	184 00-4512	Výsadba keřů s balem do jamky 0,25/0,25 o prům. kelímku 11-15 cm	ks.	71,00	18,00	1 278,00
8	184 80-3225	Vylepšení výsadby s vykopáním jamek sazenicemi do 60 cm výšky v půdě zabařenělé, v zemině třídy 1, 2, 3	ks.	316,00	10,00	3 160,00
9	184 21-5123	Ukotvení dřeviny 2 kůly délky 2-3 m	ks.	9,00	100,00	900,00
10	184 21-5133	Ukotvení dřeviny 3 kůly délky 2-3 m	ks.	2,00	120,00	240,00
11	184 91-1431	Mulčování vysazených rostlin při tl. mulče 10-15 cm v rovině	m ²	14,75	28,00	413,00
12	184 50-1141	Zhotovení obalu kmene z rákosové rohože v rovině	m ²	5,50	30,00	165,00
13	185 80-4311	Zalití rostlin vodou (5 litrů/keř-vylepšování)	m ³	0,36	250,00	90,00
14	185 85-1111	Dovoz vody pro závlivu rostlin do 6 km (stromy i keře - vylepšování)	m ³	0,58	200,00	116,00
15	-	Instalace signalizačního kolíku k les. sazenici a keři včetně dopravy	ks.	387,00	5,00	1 935,00
16	184 85-1217	Strojní ožínání sazenic celoplošně křovinořezem, viditelnost střední, výška + 60 cm, 1x	ar	85,11	1110,00	94 472,10
17	111 15-1231	Pokosení trávníku lučního na ploše 1000-10000 m2 v rovině 2x (parc. 3101)	m ²	5 370,00	1,20	6 444,00
18	-	Kontrola a oprava oplocení	100 bm	3,80	300,00	1 140,00
19	-	Kontrola a oprava kotvení a berliček pro dravce	hodina	2,00	300,00	600,00
20	184 21-5163	Odstranění kotvení dvěma kůly délky 2 - 3 m (80 % pův. stavu)	ks.	73,00	20,00	1 460,00
21	184 21-5173	Odstranění kotvení třemi kůly délky 2 - 3 m (80 % pův. stavu)	ks.	20,00	25,00	500,00
Celkem za		OŠETŘENÍ DŘEVIN - pracovní operace				123 983,10
OŠETŘENÍ DŘEVIN - materiál						
1	-	Jasan/klen 12 - 14, ob	ks.	2,00	1 800,00	3 600,00
2	-	Dub letní (Quercus robur) 10 - 12, ob	ks.	2,00	1 500,00	3 000,00
3	-	Javor klen (Acer pseudoplatanus) 10 - 12, ob	ks.	1,00	1 500,00	1 500,00
4	-	Jasan ztepilý (Fraxinus excelsior) 10 - 12, ob	ks.	2,00	1 500,00	3 000,00
5	-	Jilim horský (Ulmus glabra) 10 - 12, ob	ks.	1,00	1 500,00	1 500,00
6	-	Olše lepkavá (Alnus glutinosa) 8 - 10, ob	ks.	3,00	1 000,00	3 000,00
7	-	Dub zimní (Quercus petraea) les.saz. 30 - 50 cm, prostokořenná	ks.	95,00	10,00	950,00
8	-	Lípa srdčitá (Tilia cordata) les.saz. 30 - 50 cm, prostokořenná	ks.	51,00	10,00	510,00
9	-	Buk lesní (Fagus sylvatica) les.saz. 30 - 50 cm, prostokořenná	ks.	57,00	10,00	570,00
10	-	Habr obecný (Carpinus betulus) les.saz. 30 - 50 cm, prostokořenná	ks.	54,00	10,00	540,00
11	-	Borovice lesní (Pinus sylvestris) les.saz. 30 - 50 cm, prostokořenná	ks.	46,00	15,00	690,00
12	-	Jedle bělokorá (Abies alba) les.saz. 30 - 50 cm, prostokořenná	ks.	13,00	15,00	195,00
13	-	Líška obecná (Corylus avellana), 30 - 40 cm, ob	ks.	31,00	35,00	1 085,00
14	-	Trnka obecná (Prunus spinosa), 30-40 cm, ob	ks.	24,00	35,00	840,00
15	-	Růže šípková (Rosa canina), 30 - 40 cm, ob	ks.	13,00	35,00	455,00
16	-	Kalina obecná (Viburnum opulus), 30 - 40 cm, ob	ks.	3,00	35,00	105,00
17	-	mulčovací kúra	m3	1,80	750,00	1 350,00
18	-	signalizační kolík	ks.	387,00	10,00	3 870,00
19	-	kůly ke stromům (frézovaný, prům. 7 cm, výška 2,5m)	ks.	24,00	90,00	2 160,00
20	-	úvazky	m	12,00	10,00	120,00
22	-	rákosová rohož Banat 1,5 m výšky	5 m	0,75	40,00	30,00
23	-	Voda	m3	0,580	80,00	46,40
Celkem za		VYSADBA ZELENĚ - materiál				29 116,40

Položkový rozpočet - ceny bez DPH

Akce:	Projekt založení lokálního biocentra LBC 6 v k. ú. Hejtmánkovice
Objekt:	PŘÍPRAVA STANOVIŠTĚ

P.č.	Číslo položky	Název položky	MJ	množství	cena / MJ	celkem (Kč)
PŘÍPRAVA STANOVIŠTĚ - pracovní operace						
1	-	Geodetické vytyčení plochy	100 m	6,20	1500,00	9 300,00
2	348 95-1130	Instalace oplocení – drátěné pletivo (typ Obora) s dřevěnými kůly a 1 přelezem	bm	290,00	100,00	29 000,00
3	-	Výroba a instalace berliček pro dravce	ks	3,00	150,00	450,00
4	111 11-1331	Odstranění ruderálního porostu z plochy přes 500 m ² v rovině	m ²	2 500,00	5,00	12 500,00
5	111 15-13231	Pokosení trávníku lučního na ploše přes 10000 m ² v rovině	m ²	12 024,00	1,50	18 036,00
Celkem za PŘÍPRAVA STANOVIŠTĚ - pracovní operace						69 286,00
PŘÍPRAVA STANOVIŠTĚ - materiál						
1	-	pletivo typu Obora, min. 1,6 m výšky, 23 drátů, tl.vodícího drátu 2,0 mm	m	290,00	30,00	8 700,00
2	-	dřevěné kůly min.2,2 m dl, min.12 cm tl. (3,5 m od sebe)	ks	83,00	80,00	6 640,00
3	-	berlička pro dravce	ks	3,00	150,00	450,00
Celkem za PŘÍPRAVA STANOVIŠTĚ - materiál						15 790,00

Akce:	Projekt založení lokálního biocentra LBC 6 v k. ú. Hejtmánkovice
Objekt:	VEGETAČNÍ ÚPRAVY

P.č.	Číslo položky	Název položky	MJ	množství	cena / MJ	celkem (Kč)
VÝSADBY DŘEVIN - pracovní operace						
1	183 10-1121	Hloub. jamek bez výměny půdy do 1 m ³ , v rovině	ks.	34,00	300,00	10 200,00
2	183 10-1115	Hloub. jamek bez výměny půdy do 0,4 m ³ , v rovině	ks.	66,00	200,00	13 200,00
3	183 11-1113	Hloub. jamek bez výměny půdy do 0,01 m ³ , v rovině	ks.	118,00	20,00	2 360,00
4	184 10-2116	Výsadba dřevin s balem prům. 60 - 80 cm, v rovině, se zalitím	ks.	34,00	250,00	8 500,00
5	184 10-2114	Výsadba dřevin s balem prům. 40 - 50 cm, v rovině, se zalitím	ks.	44,00	220,00	9 680,00
6	184 10-2113	Výsadba dřevin s balem prům. 30 - 40 cm, v rovině, se zalitím	ks.	22,00	190,00	4 180,00
7	184 21-1331	Výsadba les.saz. s vykopáním jamky o prům. 35 cm a hl.35 cm v půdě zabušené 2, v zemině tř.1 a 2	ks.	392,00	10,00	3 920,00
8	184 00-4512	Výsadba keřů s balem do jamky 0,25/0,25 o prům. kelímku 11-15 cm	ks.	118,00	18,00	2 124,00
9	184 21-5113	Ukotvení dřeviny 1 kulem délky 2-3 m	ks.	22,00	70,00	1 540,00
10	184 21-5123	Ukotvení dřeviny 2 kůly délky 2-3 m	ks.	44,00	100,00	4 400,00
11	184 21-5133	Ukotvení dřeviny 3 kůly délky 2-3 m	ks.	34,00	120,00	4 080,00
12	184 21-5412	Zhotovení závlahové mísy u solitérních dřevin v rovině o prům. 0,5 - 1 m (jih)	ks.	34,00	30,00	1 020,00
13	184 91-1431	Mulčování vysazených rostlin při tl. mulče 10-15 cm v rovině	m ²	70,00	28,00	1 960,00
14	184 50-1141	Zhotovení obalu kmene z rákosové rohože v rovině	m ²	49,50	30,00	1 485,00
15	184 81-3121	Ochrana dřevin před okusem zvěří mechanicky v rovině, pletivo výšky do 2 m	ks.	100,00	70,00	7 000,00
16	184 81-3121	Ochrana dřevin listnatých před okusem zvěří chemicky nátěrem v rovině	100 ks.	1,18	50,00	59,00
17	185 80-4311	Zalítí rostlin vodou (5 litrů/keř)	m ³	0,590	250,00	147,50
18	185 85-1111	Dovoz vody pro závlivku rostlin do 6 km (stromy i keře)	m ³	2,590	200,00	518,00
19	-	Instalace signalizačního kolíku k les.sazenici a keři včetně dopravy	ks.	510,00	5,00	2 550,00
Celkem za VÝSADBY DŘEVIN - pracovní operace						78 923,50
VÝSADBY DŘEVIN - materiál						
1	-	Dub letní (Quercus robur) 12 - 14, ob	ks.	8,00	2 800,00	22 400,00
4	-	Dub zimní (Quercus petraea) 12 - 14, ob	ks.	2,00	2 800,00	5 600,00
2	-	Jasan ztepilý (Fraxinus excelsior) 12 - 14, ob	ks.	8,00	2 000,00	16 000,00
3	-	Javor klen (Acer pseudoplatanus) 12 - 14, ob	ks.	7,00	2 000,00	14 000,00
5	-	Lípa srdčitá (Tilia cordata) 12 - 14, ob; variantně Tilia platyphyllos	ks.	7,00	2 000,00	14 000,00
6	-	Buk lesní (Fagus sylvatica) 12 - 14, ob	ks.	1,00	2 800,00	2 800,00
7	-	Habr obecný (Carpinus betulus) 12 - 14, ob	ks.	1,00	2 800,00	2 800,00
4	-	Dub zimní (Quercus petraea) 200 - 250 K7,5l	ks.	9,00	780,00	7 020,00
4	-	Dub letní (Quercus robur) 10 - 12, ob	ks.	6,00	1 800,00	10 800,00
5	-	Lípa srdčitá (Tilia cordata) 8 - 10, ob; variantně Tilia platyphyllos	ks.	16,00	1 330,00	21 280,00
6	-	Buk lesní (Fagus sylvatica) 180 - 250	ks.	6,00	540,00	3 240,00
7	-	Habr obecný (Carpinus betulus) 8 - 10, ob	ks.	9,00	1 330,00	11 970,00
8	-	Javor klen (Acer pseudoplatanus) 10 - 12, ob	ks.	8,00	1 500,00	12 000,00
9	-	Jasan ztepilý (Fraxinus excelsior) 200 - 250 ZB	ks.	7,00	1 290,00	9 030,00
11	-	Olše lepkavá (Alnus glutinosa) 8 - 10, ob	ks.	5,00	1 000,00	5 000,00
12	-	Dub letní (Quercus robur) les.poloodrostek +50 cm, prostokořený	ks.	198,00	10,00	1 980,00
13	-	Lípa srdčitá (Tilia cordata) les.poloodrostek +50 cm, prostokořený	ks.	60,00	10,00	600,00
14	-	Buk lesní (Fagus sylvatica) les.poloodrostek +50 cm, prostokořený	ks.	35,00	10,00	350,00
15	-	Habr obecný (Carpinus betulus) les.poloodrostek +50 cm, prostokořený	ks.	32,00	10,00	320,00
16	-	Javor klen (Acer pseudoplatanus) les.poloodrostek +50 cm, prostokořený	ks.	33,00	10,00	330,00
17	-	Jasan ztepilý (Fraxinus excelsior) les.poloodrostek +50 cm, prostokořený	ks.	34,00	10,00	340,00
20	-	Líska obecná (Corylus avellana), 30 - 40 cm, ob	ks.	50,00	35,00	1 750,00
21	-	Trnka obecná (Prunus spinosa), 30-40 cm, ob	ks.	12,00	35,00	420,00
22	-	Růže šípková (Rosa canina), 30 - 40 cm, ob	ks.	12,00	35,00	420,00
23	-	Kalina obecná (Viburnum opulus), 30 - 40 cm, ob	ks.	44,00	35,00	1 540,00
24	-	mulčovací kůra	m ³	9,75	750,00	7 312,50
25	-	signalizační kolík	ks.	510,00	10,00	5 100,00
26	-	kůly ke stromům (frézovaný, prům. 7 cm, výška 2,5m)	ks.	212,00	90,00	19 080,00
27	-	úvazky	m	117,00	10,00	1 170,00
28	-	rákosová rohož Banat 1,5 m výšky	5 m	7,00	40,00	280,00
29	-	chem. přípravek proti okusu (Aversol - nátěr 5 kg/1000 saz.)	kg	1,00	50,00	50,00
30	-	Chovatelské pletivo "králičí", velikost oka 20 mm, šifka min. 1m	m	36,00	30,00	1 080,00
31	-	Voda	m ³	2,590	80,00	207,20
Celkem za VÝSADBA ZELENĚ - materiál						200 269,70

Položkový rozpočet - ceny bez DPH

Akce:	Projekt založení lokálního biocentra LBC 6 v k. ú. Hejtmánkovice
Objekt:	VEGETAČNÍ ÚPRAVY následná péče 1. rok

P.č.	Název položky	MJ	množství	cena / MJ	celkem (Kč)
OŠETŘENÍ DŘEVIN - pracovní operace					
1	184 80-6111 Řez stromů netrnitých o prům. koruny do 2 m	ks.	100,00	40,00	4 000,00
2	183 10-1121 Hloub. jamek bez výměny půdy do 1 m3, v rovině (vylepšení saz. 12-14)	ks.	3,00	300,00	900,00
3	183 10-1115 Hloub. jamek bez výměny půdy do 0,4 m3, v rovině (vylepšení saz. 10-12)	ks.	7,00	250,00	1 750,00
4	183 11-1113 Hloub. jamek bez výměny půdy do 0,01 m3, v rovině (vylepšení keře)	ks.	12,00	20,00	240,00
5	184 10-2116 Výsadba dřevin s balem prům. 60 - 80 cm, v rovině, se zalitím	ks.	3,00	250,00	750,00
6	184 10-2114 Výsadba dřevin s balem prům. 40 - 50 cm, v rovině, se zalitím	ks.	7,00	220,00	1 540,00
7	184 00-4512 Výsadba keřů s balem do jamky 0,25/0,25 o prům. kelímku 11-15 cm	ks.	12,00	18,00	216,00
8	184 80-3225 Vylepšení výsadby s vykopáním jamek sazenicemi do 60 cm výšky v půdě zabuřené, v zemíně třídy 1, 2, 3	ks.	39,00	10,00	390,00
9	184 21-5123 Ukotvení dřeviny 2 kůly délky 2-3 m	ks.	7,00	100,00	700,00
10	184 21-5133 Ukotvení dřeviny 3 kůly délky 2-3 m	ks.	3,00	120,00	360,00
11	184 91-1431 Mulčování vysazených rostlin při tl. mulče 10-15 cm v rovině	m ²	7,00	28,00	196,00
12	184 80-6111 Řez stromů netrnitých o prům. koruny do 2 m	ks.	22,00	50,00	1 100,00
13	184 50-1141 Zhotovení obalu kmene z rákosové rohože v rovině	m ²	5,00	30,00	150,00
14	184 81-3121 Ochrana dřevin listnatých před okusem zvěří chemicky nátěrem v rovině	100 ks.	1,18	50,00	59,00
15	185 80-4311 Zalití rostlin vodou (5 litrů/keř + 20 litrů zahr. sazenice) 6x	m ³	15,54	250,00	3 885,00
16	185 85-1111 Dovoz vody pro závlivku rostlin do 6 km (stromy i keře)	m ³	15,54	200,00	3 108,00
17	- Instalace signalizačního kolíku k les. sazenici a keři včetně dopravy	ks.	51,00	5,00	255,00
18	184 85-1216 Strojní ožínání sazenic celoplošně křovinořezem, viditelnost střední, výška 30 - 60 cm 2x	ar	63,66	110,00	7 002,60
19	111 15-13231 Pokosení trávníku lučního na ploše přes 10000 m2 v rovině 2x	m ²	24 048,00	1,20	28 857,60
20	- Kontrola a oprava oplocení	100 bm	2,90	200,00	580,00
21	- Kontrola a oprava kotvení a berliček pro dravce	hodina	3,00	300,00	900,00
Celkem za OŠETŘENÍ DŘEVIN - pracovní operace					56 939,20
OŠETŘENÍ DŘEVIN - materiál					
1	- Dřevina 12 - 14, ob	ks.	3,00	2 800,00	8 400,00
2	- Dub zimní (Quercus petraea) 10 - 12, ob	ks.	1,00	1 800,00	1 800,00
4	- Lípa srdčitá (Tilia cordata) 10 - 12, ob; variantně Tilia platyphyllos	ks.	1,00	1 500,00	1 500,00
5	- Buk lesní (Fagus sylvatica) 10 - 12, ob	ks.	1,00	1 800,00	1 800,00
6	- Habr obecný (Carpinus betulus) 10 - 12, ob	ks.	1,00	1 800,00	1 800,00
7	- Javor klen (Acer pseudoplatanus) 10 - 12, ob	ks.	1,00	1 500,00	1 500,00
8	- Jasan ztepilý (Fraxinus excelsior) 10 - 12, ob	ks.	1,00	1 500,00	1 500,00
9	- Olše lepkavá (Alnus glutinosa) 8 - 10, ob	ks.	1,00	1 000,00	1 000,00
10	- Dub letní (Quercus robur) les.poloostropek +50 cm, prostokořený	ks.	20,00	10,00	200,00
11	- Lípa srdčitá (Tilia cordata) les.poloostropek +50 cm, prostokořený	ks.	6,00	10,00	60,00
12	- Buk lesní (Fagus sylvatica) les.poloostropek +50 cm, prostokořený	ks.	4,00	10,00	40,00
13	- Habr obecný (Carpinus betulus) les.poloostropek +50 cm, prostokořený	ks.	3,00	10,00	30,00
14	- Javor klen (Acer pseudoplatanus) les.poloostropek +50 cm, prostokořený	ks.	3,00	10,00	30,00
15	- Jasan ztepilý (Fraxinus excelsior) les.poloostropek +50 cm, prostokořený	ks.	3,00	10,00	30,00
16	- Líška obecná (Corylus avellana), 30 - 40 cm, ob	ks.	5,00	35,00	175,00
17	- Trnka obecná (Prunus spinosa), 30-40 cm, ob	ks.	1,00	35,00	35,00
18	- Růže šípková (Rosa canina), 30 - 40 cm, ob	ks.	1,00	35,00	35,00
19	- Kalina obecná (Viburnum opulus), 30 - 40 cm, ob	ks.	5,00	35,00	175,00
20	- mulčovací kůra	m ³	0,98	750,00	735,00
21	- signalizační kolík	ks.	51,00	10,00	510,00
22	- kůly ke stromům (frézovaný, prům. 7 cm, výška 2,5m)	ks.	23,00	90,00	2 070,00
23	- úvazky	m	11,50	10,00	115,00
24	- rákosová rohož Banat 1,5 m výšky	5 m	0,70	40,00	28,00
25	- chem. přípravek proti okusu (Aversol - nátěr 5 kg/1000 saz.)	kg	1,00	50,00	50,00
26	- Voda	m ³	15,540	80,00	1 243,20
Celkem za VÝSADBA ZELENÉ - materiál					24 861,20

Akce:	Projekt založení lokálního biocentra LBC 6 v k. ú. Hejtmánkovice
Objekt:	VEGETAČNÍ ÚPRAVY následná péče 2. rok

P.č.	Název položky	MJ	množství	cena / MJ	celkem (Kč)
OŠETŘENÍ DŘEVIN - pracovní operace					
1	184 80-6111 Řez stromů netrnitých o prům. koruny do 2 m	ks.	100,00	40,00	4 000,00
2	183 10-1121 Hloub. jamek bez výměny půdy do 1 m3, v rovině (vylepšení saz. 12-14)	ks.	3,00	300,00	900,00
3	183 10-1115 Hloub. jamek bez výměny půdy do 0,4 m3, v rovině (vylepšení saz. 10-12)	ks.	7,00	200,00	1 400,00
4	183 11-1113 Hloub. jamek bez výměny půdy do 0,01 m3, v rovině (vylepšení keře)	ks.	12,00	20,00	240,00
5	184 10-2116 Výsadba dřevin s balem prům. 60 - 80 cm, v rovině, se zalitím	ks.	3,00	250,00	750,00
6	184 10-2114 Výsadba dřevin s balem prům. 40 - 50 cm, v rovině, se zalitím	ks.	7,00	220,00	1 540,00
7	184 00-4512 Výsadba keřů s balem do jamky 0,25/0,25 o prům. kelímku 11-15 cm	ks.	12,00	18,00	216,00
8	184 80-3225 Vylepšení výsadby s vykopáním jamek sazenicemi do 60 cm výšky v půdě zabuřené, v zemíně třídy 1, 2, 3	ks.	39,00	10,00	390,00
9	184 21-5123 Ukotvení dřeviny 2 kůly délky 2-3 m	ks.	7,00	100,00	700,00
10	184 21-5133 Ukotvení dřeviny 3 kůly délky 2-3 m	ks.	3,00	120,00	360,00
11	184 91-1431 Mulčování vysazených rostlin při tl. mulče 10-15 cm v rovině	m ²	7,00	28,00	196,00
12	184 50-1141 Zhotovení obalu kmene z rákosové rohože v rovině	m ²	5,00	30,00	150,00
13	185 80-4311 Zalití rostlin vodou (5 litrů/keř + 20 litrů zahr. sazenice) 3x	m ³	7,77	50,00	388,50
14	185 85-1111 Dovoz vody pro závlivku rostlin do 6 km (stromy i keře)	m ³	7,77	250,00	1 942,50
15	- Instalace signalizačního kolíku k les. sazenici a keři včetně dopravy	ks.	51,00	5,00	255,00
16	184 85-1216 Strojní ožínání sazenic celoplošně křovinořezem, viditelnost střední, výška 30 - 60 cm 2x	ar	63,66	110,00	7 002,60
17	111 15-13231 Pokosení trávníku lučního na ploše přes 10000 m2 v rovině 2x	m ²	24 048,00	1,20	28 857,60

18	-	Kontrola a oprava oplocení	100 bm	2,90	200,00	580,00
19	-	Kontrola a oprava kotvení a berliček pro dravce	hodina	3,00	300,00	900,00
Celkem za		OŠETŘENÍ DŘEVIN - pracovní operace				50 768,20
OŠETŘENÍ DŘEVIN - materiál						
1	-	Dřevina 12 - 14, ob	ks.	3,00	2 800,00	8 400,00
3	-	Dub letní (Quercus robur 10 - 12, ob	ks.	1,00	1 800,00	1 800,00
4	-	Lípa srdčitá (Tilia cordata) 10 - 12, ob; variantně Tilia platyphyllos	ks.	1,00	1 500,00	1 500,00
5	-	Buk lesní (Fagus sylvatica) 10 - 12, ob	ks.	1,00	1 800,00	1 800,00
6	-	Habr obecný (Carpinus betulus) 10 - 12, ob	ks.	1,00	1 800,00	1 800,00
7	-	Javor klen (Acer pseudoplatanus) 10 - 12, ob	ks.	1,00	1 500,00	1 500,00
8	-	Jasan ztepilý (Fraxinus excelsior) 10 - 12, ob	ks.	1,00	1 500,00	1 500,00
9	-	Olše lepkavá (Alnus glutinosa) 8 - 10, ob	ks.	1,00	1 000,00	1 000,00
10	-	Dub letní (Quercus robur) les.poloodrostek +50 cm, prostokofenný	ks.	20,00	10,00	200,00
11	-	Lípa srdčitá (Tilia cordata) les.poloodrostek +50 cm, prostokofenný	ks.	6,00	10,00	60,00
12	-	Buk lesní (Fagus sylvatica) les.poloodrostek +50 cm, prostokofenný	ks.	4,00	10,00	40,00
13	-	Habr obecný (Carpinus betulus) les.poloodrostek +50 cm, prostokofenný	ks.	3,00	10,00	30,00
14	-	Javor klen (Acer pseudoplatanus) les.poloodrostek +50 cm, prostokofenný	ks.	3,00	10,00	30,00
15	-	Jasan ztepilý (Fraxinus excelsior) les.poloodrostek +50 cm, prostokofenný	ks.	3,00	10,00	30,00
16	-	Líska obecná (Corylus avellana), 30 - 40 cm, ob	ks.	5,00	35,00	175,00
17	-	Trnka obecná (Prunus spinosa), 30-40 cm, ob	ks.	1,00	35,00	35,00
18	-	Růže šípková (Rosa canina), 30 - 40 cm, ob	ks.	1,00	35,00	35,00
19	-	Kalina obecná (Viburnum opulus), 30 - 40 cm, ob	ks.	5,00	35,00	175,00
20	-	mulčovací kůra	m3	0,98	750,00	735,00
21	-	signalizační kolík	ks.	51,00	10,00	510,00
22	-	kůly ke stromům (frézovaný, prům. 7 cm, výška 2,5m)	ks.	23,00	90,00	2 070,00
23	-	úvazky	m	11,50	10,00	115,00
24	-	rákosová rohož Banat 1,5 m výšky	5 m	0,70	40,00	28,00
25	-	Voda	m3	7,770	80,00	621,60
Celkem za		VÝSADBA ZELENĚ - materiál				24 189,60

Akce:	Projekt založení lokálního biocentra LBC 6 v k. ú. Hejtmánkovice
Objekt:	VEGETAČNÍ ÚPRAVY následná péče 3. rok

P.č.		Název položky	MJ	množství	cena / MJ	celkem (Kč)
OŠETŘENÍ DŘEVIN - pracovní operace						
1	184 80-6111	Řez stromů netrnitých o prům. koruny do 2 m	ks.	100,00	40,00	4 000,00
2	183 10-1121	Hloub. jamek bez výměny půdy do 1 m3, v rovině (vylepšení saz. 12-14)	ks.	3,00	300,00	900,00
3	183 10-1115	Hloub. jamek bez výměny půdy do 0,4 m3, v rovině (vylepšení saz. 10-12)	ks.	7,00	250,00	1 750,00
4	183 11-1113	Hloub. jamek bez výměny půdy do 0,01 m3, v rovině (vylepšení keře)	ks.	12,00	20,00	240,00
5	184 10-2116	Výsadba dřevin s balem prům. 60 - 80 cm, v rovině, se zalitím	ks.	3,00	250,00	750,00
6	184 10-2114	Výsadba dřevin s balem prům. 40 - 50 cm, v rovině, se zalitím	ks.	7,00	220,00	1 540,00
7	184 00-4512	Výsadba keřů s balem do jamky 0,25/0,25 o prům. kelímku 11-15 cm	ks.	12,00	18,00	216,00
8	184 80-3225	Vylepšení výsadby s vykopáním jamek sazenicemi do 60 cm výšky v půdě zabuřené, v zemině třídy 1, 2, 3	ks.	39,00	10,00	390,00
9	184 21-5123	Ukotvení dřeviny 2 kůly délky 2-3 m	ks.	7,00	100,00	700,00
10	184 21-5133	Ukotvení dřeviny 3 kůly délky 2-3 m	ks.	3,00	120,00	360,00
11	184 91-1431	Mulčování vysazených rostlin při tl. mulče 10-15 cm v rovině	m ²	7,00	28,00	196,00
12	184 50-1141	Zhotovení obalu kmene z rákosové rohože v rovině	m ²	5,00	30,00	150,00
13	185 80-4311	Zalití rostlin vodou (5 litrů/keř-vylepšování)	m ³	0,06	50,00	3,00
14	185 85-1111	Dovoz vody pro závlivku rostlin do 6 km (stromy i keře - vylepšování)	m ³	0,26	250,00	65,00
15	-	Instalace signalizačního kolíku k les. sazenici a keři včetně dopravy	ks.	51,00	5,00	255,00
16	184 85-1217	Strojní ožínání sazenic celoplošně křovinořezem, viditelnost střední, výška + 60 cm, 1x	ar	31,83	110,00	3 501,30
17	111 15-13231	Pokosení trávníku lučního na ploše přes 10000 m2 v rovině 2x	m ²	24 048,00	1,20	28 857,60
18	-	Kontrola a oprava oplocení	100 bm	2,90	200,00	580,00
19	-	Kontrola a oprava kotvení a berliček pro dravce	hodina	3,00	300,00	900,00
20	184 21-5163	Odstranění kotvení dvěma kůly délky 2 - 3 m (80 % pův. stavu)	ks.	53,00	20,00	1 060,00
21	184 21-5173	Odstranění kotvení třemi kůly délky 2 - 3 m (80 % pův. stavu)	ks.	27,00	25,00	675,00
Celkem za		OŠETŘENÍ DŘEVIN - pracovní operace				47 088,90
OŠETŘENÍ DŘEVIN - materiál						
1	-	Dřevina 12 - 14, ob	ks.	3,00	2 800,00	8 400,00
2	-	Dub zimní (Quercus petraea) 10 - 12, ob	ks.	1,00	1 800,00	1 800,00
4	-	Lípa srdčitá (Tilia cordata) 10 - 12, ob; variantně Tilia platyphyllos	ks.	1,00	1 500,00	1 500,00
5	-	Buk lesní (Fagus sylvatica) 10 - 12, ob	ks.	1,00	1 800,00	1 800,00
6	-	Habr obecný (Carpinus betulus) 10 - 12, ob	ks.	1,00	1 800,00	1 800,00
7	-	Javor klen (Acer pseudoplatanus) 10 - 12, ob	ks.	1,00	1 500,00	1 500,00
8	-	Jasan ztepilý (Fraxinus excelsior) 10 - 12, ob	ks.	1,00	1 500,00	1 500,00
9	-	Olše lepkavá (Alnus glutinosa) 8 - 10, ob	ks.	1,00	1 000,00	1 000,00
10	-	Dub letní (Quercus robur) les.poloodrostek +50 cm, prostokofenný	ks.	20,00	10,00	200,00
11	-	Lípa srdčitá (Tilia cordata) les.poloodrostek +50 cm, prostokofenný	ks.	6,00	10,00	60,00
12	-	Buk lesní (Fagus sylvatica) les.poloodrostek +50 cm, prostokofenný	ks.	4,00	10,00	40,00
13	-	Habr obecný (Carpinus betulus) les.poloodrostek +50 cm, prostokofenný	ks.	3,00	10,00	30,00
14	-	Javor klen (Acer pseudoplatanus) les.poloodrostek +50 cm, prostokofenný	ks.	3,00	10,00	30,00
15	-	Jasan ztepilý (Fraxinus excelsior) les.poloodrostek +50 cm, prostokofenný	ks.	3,00	10,00	30,00
16	-	Líska obecná (Corylus avellana), 30 - 40 cm, ob	ks.	5,00	35,00	175,00
17	-	Trnka obecná (Prunus spinosa), 30-40 cm, ob	ks.	1,00	35,00	35,00
18	-	Růže šípková (Rosa canina), 30 - 40 cm, ob	ks.	1,00	35,00	35,00
19	-	Kalina obecná (Viburnum opulus), 30 - 40 cm, ob	ks.	5,00	35,00	175,00
20	-	mulčovací kůra	m3	0,98	750,00	735,00
21	-	signalizační kolík	ks.	51,00	10,00	510,00
22	-	kůly ke stromům (frézovaný, prům. 7 cm, výška 2,5m)	ks.	23,00	90,00	2 070,00
23	-	úvazky	m	11,50	10,00	115,00
24	-	rákosová rohož Banat 1,5 m výšky	5 m	0,70	40,00	28,00
25	-	Voda	m3	0,260	80,00	20,80
Celkem za		VÝSADBA ZELENĚ - materiál				23 588,80