

Česká republika – Státní pozemkový úřad

sídlo: Husinecká 1024/11a, 130 00 Praha 3 – Žižkov

IČO: 01312774

DIČ: CZ 01312774

za který právně jedná Ing. Josef Jakeš vedoucí pobočky Český Krumlov

adresa: 5. května 287, Plešivec, 381 01 Český Krumlov

na základě oprávnění vyplývajícího z předpisu Státního pozemkového úřadu č. 1/2016, Podpisový řád, ze dne 1. ledna 2016.

bankovní spojení: Česká národní banka

číslo účtu: 50016-3723001/0710

(dále jen „pronajímatel“)

– na straně jedné –

a

OBECE MALŠÍN

sídlo: Malšín 24, 382 73 Vyšší Brod

IČO: 00475475

DIČ: CZ 00475475

zapsána ve výpisu z registru ekonomických subjektů

osoba oprávněná jednat za právnickou osobu starosta ing. Josef Fatura

(dále jen „nájemce“)

– na straně druhé –

uzavírají podle ustanovení § 2201 a násl. zákona č. 89/2012 Sb., občanský zákoník (dále jen „NOZ“), tuto

**NÁJEMNÍ SMLOUVU
č. 19N17/33**

Čl. I

Pronajímatel je ve smyslu zákona č. 503/2012 Sb., o Státním pozemkovém úřadu a o změně některých souvisejících zákonů, ve znění pozdějších předpisů, příslušný hospodařit s těmito pozemky ve vlastnictví státu vedenými u Katastrálního úřadu pro Jihočeský kraj Katastrálního pracoviště Český Krumlov

obec	kat. území	druh evidence	parcela č.	výměra	druh pozemku
Malšín	Horní Dlouhá	KN	1205	část 8 m ²	zamokřená plocha
Malšín	Horní Dlouhá	KN	1234	část 2 m ²	zamokřená plocha
CELKEM				10 m²	

Čl. II

1) Pronajímatel přenechává nájemci pozemky uvedené v čl. I do užívání za účelem –přejezd přes Všimarský potok-2body.

2) Tato smlouva nemůže být právním titulem pro zřízení trvalé stavby nebo pro trvalé odnětí pozemků ze zemědělského půdního fondu.

Čl. III

Nájemce je povinen:

- a) užívat předmět nájmu v souladu s účelem nájmu
- b) v případě ukončení nájmu uvést předmět nájmu do stavu, ve kterém se nacházel ke dni zahájení nájemního vztahu, pokud se s pronajímatelem nedohodne jinak,
- c) trpět věcná břemena, resp. služebnosti spojené s pozemkem, jenž je předmětem nájmu,
- d) umožnit pronajímateli na jeho žádost vstup na pozemky specifikované v čl. I, a to za účelem kontroly, zda jsou pozemky užívány v souladu s touto smlouvou; den, kdy pronajímatel hodlá provést kontrolu, bude nájemci oznámen písemně alespoň 7 dnů předem; v případě nutné potřeby je pronajímatel oprávněn kontrolu provést i za jeho nepřítomnosti.

Čl. IV

- 1) Tato smlouva se uzavírá od **1. 4. 2017** na dobu neurčitou.
- 2) Právní vztah založený touto smlouvou lze ukončit dohodou nebo písemnou výpovědí.
- 3) Nájem lze v souladu s ustanovením § 2231 NOZ vypovědět v tříměsíční výpovědní době, která začíná běžet prvním dnem kalendářního měsíce následujícího po doručení výpovědi druhé smluvní straně.
- 4) Pronajímatel může v souladu s ustanovením § 2232 NOZ vypovědět nájem bez výpovědní doby, jestliže nájemce porušuje zvláště závažným způsobem své povinnosti, a to ke dni doručení výpovědi nájemci.
- 5) Smluvní strany vylučují obnovení nájmu, pokračuje-li nájemce v užívání předmětu nájmu po skončení nájmu, aniž by musel pronajímatel vyzvat nájemce k vyklizení a předání předmětu nájmu.
- 6) V případě, že nájemce nevyklidí předmět nájmu a nepředá předmět nájmu pronajímateli do desátého dne po skončení nájmu, sjednává se smluvní pokuta ve výši 500 Kč za každý den prodlení se splněním těchto povinností počínaje jedenáctým dnem ode dne skončení nájmu. Právo na náhradu škody zůstává tímto ujednáním nedotčeno.

Čl. V

- 1) Nájemce je povinen platit pronajímateli nájemné.
- 2) Nájemné se platí **ročně dopředu** vždy k 1. 10. běžného roku.
- 3) Roční nájemné se stanovuje dohodou ve výši **500,- Kč** (slovy: pětsetkorun českých).
- 4) Nájemné za období od účinnosti smlouvy do 30. 9. 2017 včetně činí 251,- Kč (slovy: dvěstěpadesátjednakorun českých) a bylo uhrazeno před podpisem této smlouvy.
- 5) Nájemné bude hrazeno převodem na účet pronajímatele vedený u České národní banky, **číslo účtu 50016-3723001/0710, variabilní symbol 1911733**.
Zaplacením se rozumí připsání placené částky na účet pronajímatele.
- 6) Nedodrží-li nájemce lhůtu pro úhradu nájemného, je povinen podle ustanovení § 1970 NOZ zaplatit pronajímateli úrok z prodlení, a to na účet pronajímatele vedený u České národní banky, číslo účtu 180013-3723001/0710, variabilní symbol 1911733.

7) Prodlení nájemce s úhradou nájemného delší než 60 dnů se považuje za porušení smlouvy zvláště závažným způsobem, které zakládá právo pronajímatele nájem vypovědět bez výpovědní doby (ustanovení § 2228 odst. 4 NOZ).

8) Smluvní strany se dohodly, že pronajímatel je oprávněn vždy k 1. 10. běžného roku jednostranně zvýšit nájemné o míru inflace vyjádřenou přírůstkem průměrného ročního indexu spotřebitelských cen vyhlášenou Českým statistickým úřadem za předcházející běžný rok.

Zvýšené nájemné bude uplatněno písemným oznámením ze strany pronajímatele nejpozději do 1. 9. běžného roku, a to bez nutnosti uzavírat dodatek a nájemce bude povinen novou výši nájemného platit s účinností od nejbližší platby nájemného.

Základem pro výpočet zvýšeného nájemného bude nájemné sjednané před tímto zvýšením.

V případě, že meziroční míra inflace přestane být z jakéhokoli důvodu nadále publikována, nahradí ji jiný podobný index nebo srovnatelný statistický údaj vyhlášený příslušným orgánem, který pronajímatel dle svého rozumného uvážení zvolí.

9) Pro případ předčasného ukončení nájmu bude zaplacené nájemné vypořádáno a odpovídající část nájemci pronajímatelem vrácena.

Čl. VI

Nájemce je oprávněn přenechat pronajaté pozemky, jeho části do podnájmu jen s předchozím písemným souhlasem pronajímatele.

Čl. VII

1) Nájemce bere na vědomí a je srozuměn s tím, že pozemky, které jsou předmětem nájmu dle této smlouvy, může být pronajímatelem převeden na třetí osoby v souladu s jeho dispozičním oprávněním. V případě změny vlastnictví platí ustanovení § 2221 a § 2222 NOZ.

Čl. VIII

1) Smluvní strany se dohodly, že jakékoliv změny a doplňky této smlouvy jsou možné pouze písemnou formou dodatku k této smlouvě, a to na základě dohody smluvních stran, není-li touto smlouvou dohodnuto jinak.

2) Smluvní strany jsou povinny se vzájemně informovat o jakékoli změně údajů týkajících se jejich specifikace jako smluvní strany této smlouvy, a to nejpozději do 30 dnů ode dne změny.

Čl. IX

Tato smlouva je vyhotovena v dvou stejnopisech, z nichž každý má platnost originálu. Jeden stejnopis přebírá nájemce a jeden je určen pro pronajímatele.

47

7

Čl. X

Tato smlouva nabývá platnosti dnem podpisu smluvními stranami a účinnosti dnem uvedeným v Čl. IV této smlouvy.

Čl. XI

Smluvní strany po přečtení této smlouvy prohlašují, že s jejím obsahem souhlasí a že tato smlouva je shodným projevem jejich vážné a svobodné vůle, a na důkaz toho připojují své podpisy.

V Českém Krumlově dne 23. 3. 2017

STÁTNÍ POZEMKOVÝ ÚŘAD
Krajský pozemkový úřad pro Jihočeský kraj
Pobočka Český Krumlov
5. května 287, Pěšivec
381 01 Český Krumlov

Ing. Josef Jakeš
vedoucí pobočky Český Krumlov
pronajímatel



Obec Malšín
zast.starostou ing. Josefem Faturou
nájemce

Za správnost: Božena Schnelzerová

podpis

Příloha k nájemní smlouvě č. 19N17/33

OBEC Malšín

Variabilní symbol: 1911733

Uzavřeno:

Roční nájem:

Malšín 24

Datum tisku: 13.3.2017

Účinná od: 1.4.2017

200 Kč

Malšín

Katastr	Parcela	/	Díl	Skup.	Kultura	Číslo LV	Cena za ha [Kč]	Výměra [m2]	%	Nájem [Kč]
Horní Dlouhá										
část	1 205	0	0	2	11	10 002	20 000 000	8	1,0	160,00
část	1 234	0	0	2	11	10 002	20 000 000	2	1,0	40,00
								10		200,00
CELKEM:								10		200 Kč

formace o pozemku

Parcelní číslo:	1205
Obec:	Malšín [536296]
Katastrální území:	Horní Dlouhá [715786]
Číslo LV:	10002
Výměra [m ²]:	10012
Typ parcely:	Parcela katastru nemovitostí
Mapový list:	DKM
Určení výměry:	Ze souřadnic v S-JTSK
Způsob využití:	zamokřená plocha
Druh pozemku:	vodní plocha

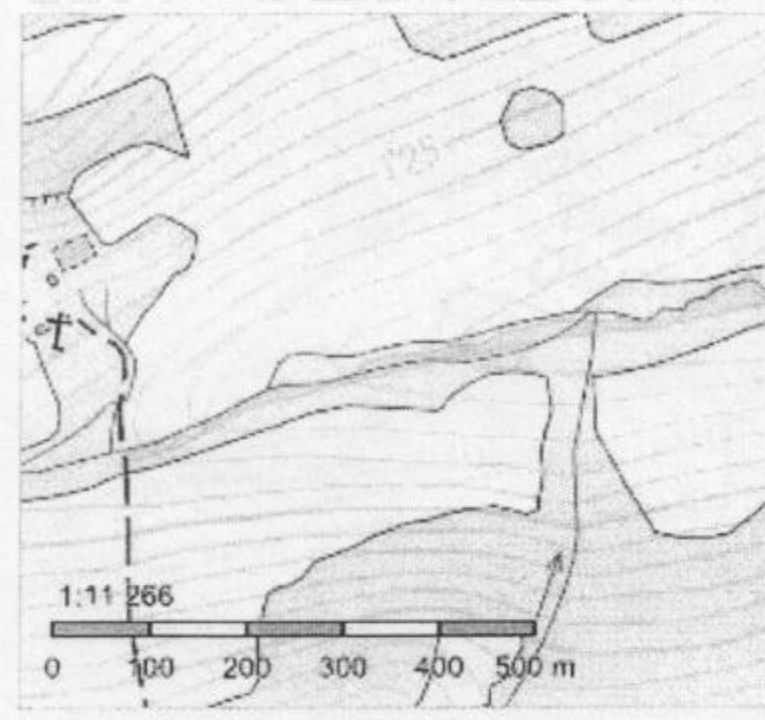

Vlastníci, jiní oprávnění

Vlastnické právo	Podíl
Česká republika,	
Příslušnost hospodařit s majetkem státu	Podíl
Státní pozemkový úřad, Husinecká 1024/11a, Žižkov, 13000 Praha 3	

Způsob ochrany nemovitosti

Nejsou evidovány žádné způsoby ochrany.

Seznam BPEJ

Parcela nemá evidované BPEJ.

Omezení vlastnického práva

Nejsou evidována žádná omezení.

Jiné zápisy

Nejsou evidovány žádné jiné zápisy.

Řízení, v rámci kterých byl k nemovitosti zapsán cenový údaj

Nemovitost je v územním obvodu, kde státní správu katastru nemovitostí ČR vykonává Katastrální úřad pro Jihočeský kraj, Katastrální pracoviště Český Krumlov

Zobrazené údaje mají informativní charakter. Platnost k 13.02.2017 10:00:00.

formace o pozemku

Parcelní číslo:	1234
Obec:	Malšín [536296]
Katastrální území:	Horní Dlouhá [715786]
Číslo LV:	10002
Výměra [m ²]:	3245
Typ parcely:	Parcela katastru nemovitostí
Mapový list:	DKM
Určení výměry:	Ze souřadnic v S-JTSK
Způsob využití:	zamokřená plocha
Druh pozemku:	vodní plocha

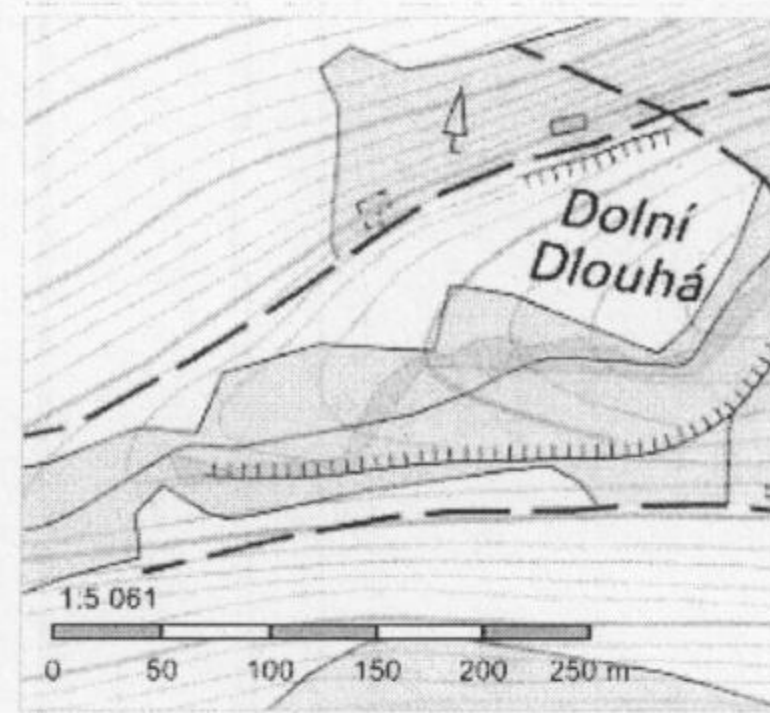

Vlastníci, jiní oprávnění

Vlastnické právo	Podíl
Česká republika,	
Příslušnost hospodařit s majetkem státu	Podíl
Státní pozemkový úřad, Husinecká 1024/11a, Žižkov, 13000 Praha 3	

Způsob ochrany nemovitosti

Nejsou evidovány žádné způsoby ochrany.

Seznam BPEJ

Parcela nemá evidované BPEJ.

Omezení vlastnického práva

Nejsou evidována žádná omezení.

Jiné zápisy

Nejsou evidovány žádné jiné zápisy.

Řízení, v rámci kterých byl k nemovitosti zapsán cenový údaj

Nemovitost je v územním obvodu, kde státní správu katastru nemovitostí ČR vykonává Katastrální úřad pro Jihočeský kraj, Katastrální pracoviště Český Krumlov

Zobrazené údaje mají informativní charakter. Platnost k 13.02.2017 10:00:00.

© 2004 - 2017 Český úřad zeměměřický a katastrální, Pod sídlištěm 1800/9, Kobylisy, 18211 Praha 8
Podání určená katastrálním úřadům a pracovištím zasílejte přímo na jejich e-mail adresu.

Verze aplikace: 5.4.1 build 0

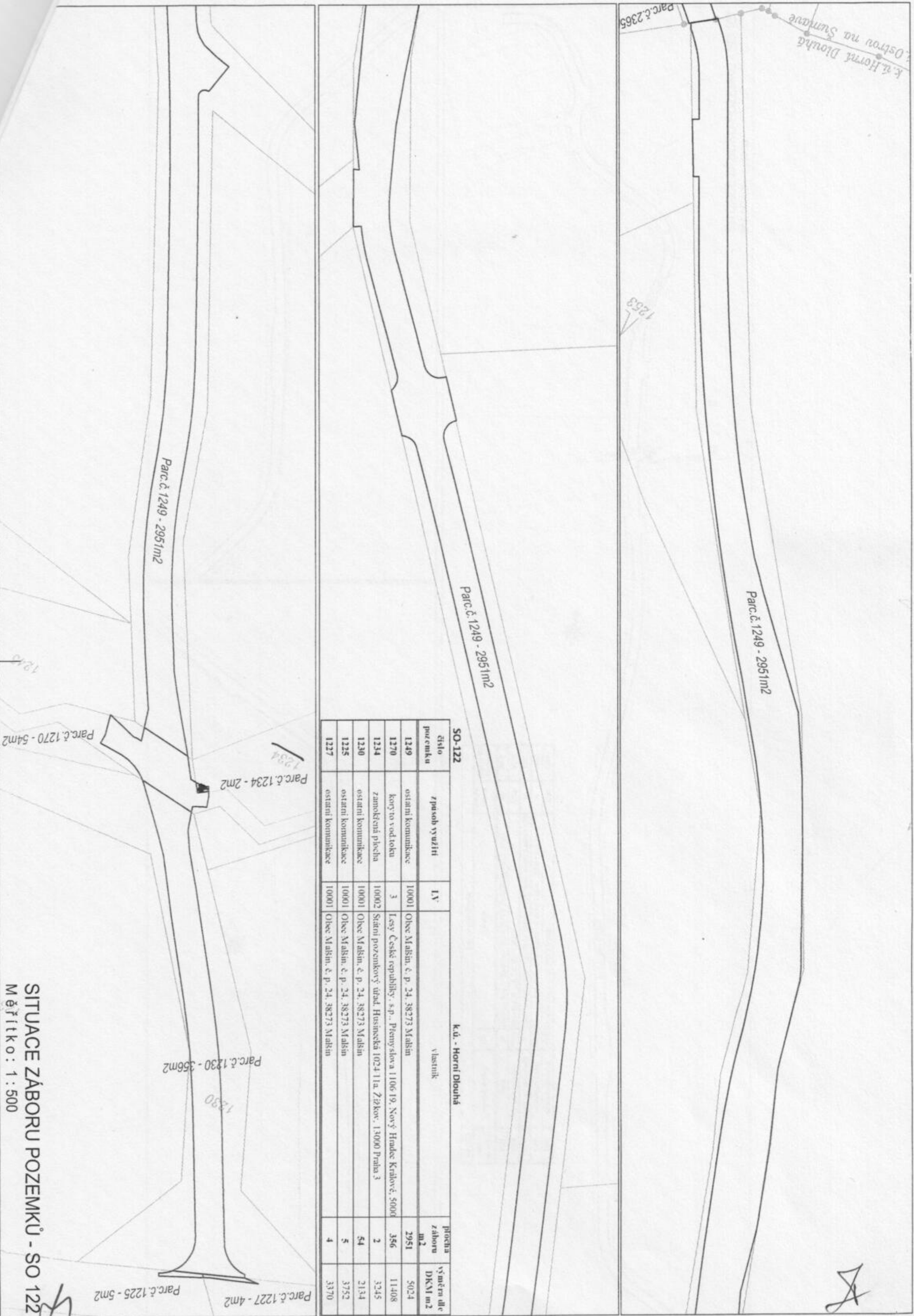

SITUACE ZÁBORU POZEMKŮ - SO 122

Měřítko: 1:500

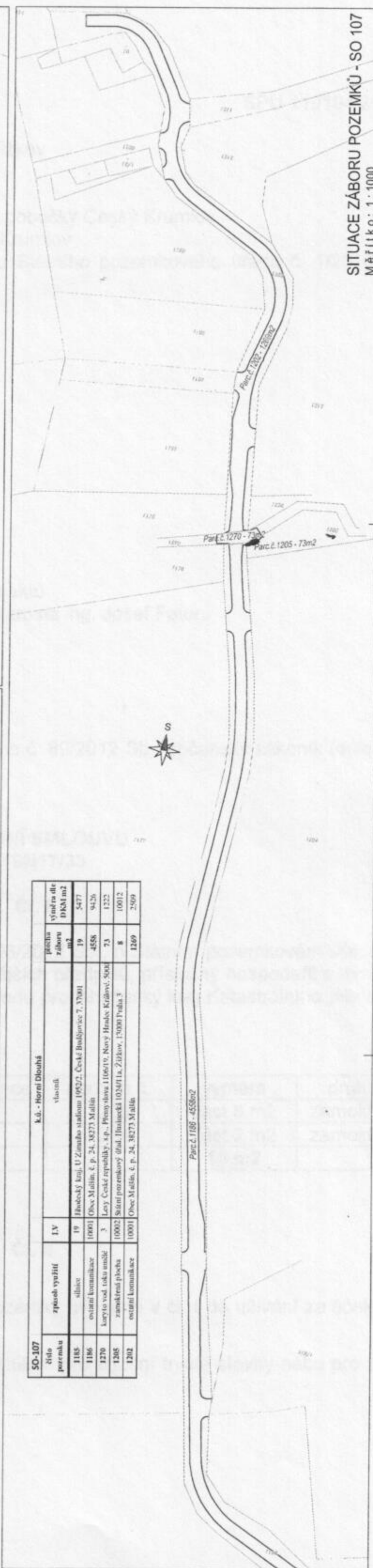
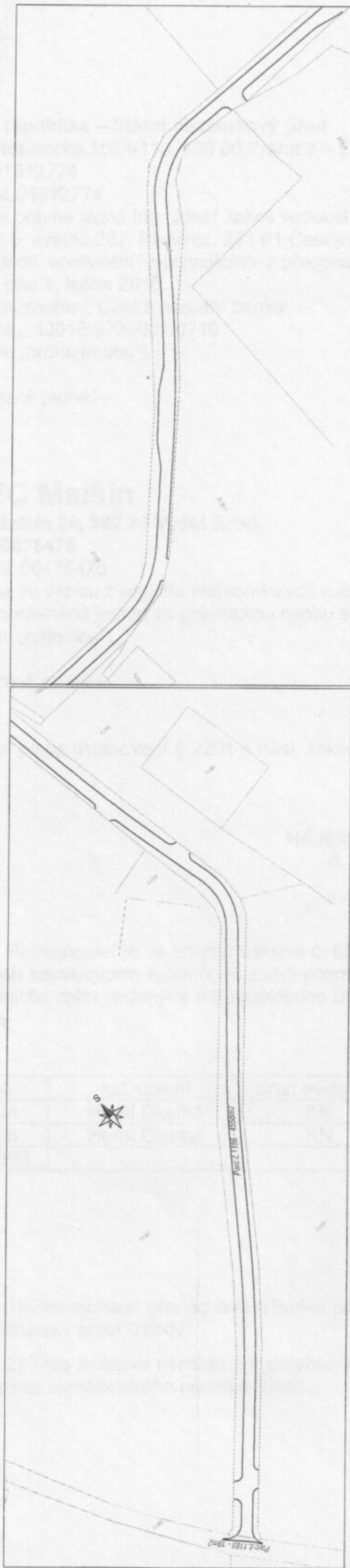

SITUACE ZÁBORU POZEMKŮ - SO 107
Měřítko: 1:1000

SO-107		k.ú. - Horní Dlouhá		
číslo pozemku	způsob využití	IV	vlastník	plocha záboru m2
1185	silnice	19	Hradecký kraj, U Zemního stadionu 1952/2, České Budějovice 7, 37001	19
1186	ostatní komunikace	10001	Obec Malá, č. p. 24, 38273 Malá	4558
1270	koryto vod. toku umělé	3	Levy České republiky, s.p., Přemyslova 1106/19, Nový Hradec Králové, 5001	73
1205	zaniklá plocha	10002	Státní pozemkový úřad, Husinecká 1024/1a, Zlín, 76001	8
1202	ostatní komunikace	10001	Obec Malá, č. p. 24, 38273 Malá	1269

4

7