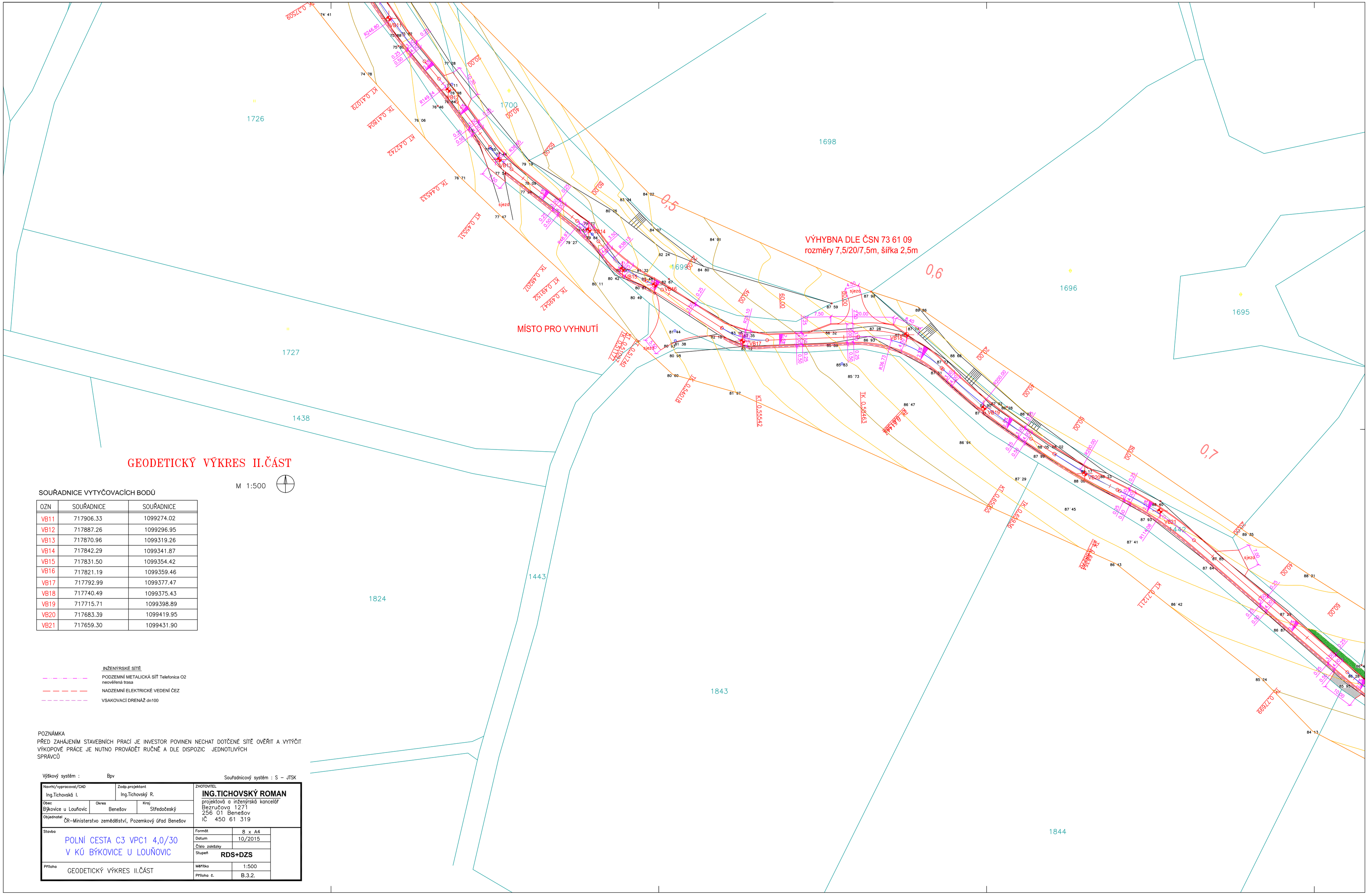

GEODETICKÝ VÝKRES II.ČÁST

M 1:500

SOUŘADNICE VYTYČOVACÍCH BODŮ

OZN	SOUŘADNICE	SOUŘADNICE
VB11	717906.33	1099274.02
VB12	717887.26	1099296.95
VB13	717870.96	1099319.26
VB14	717842.29	1099341.87
VB15	717831.50	1099354.42
VB16	717821.19	1099359.46
VB17	717792.99	1099377.47
VB18	717740.49	1099375.43
VB19	717715.71	1099398.89
VB20	717683.39	1099419.95
VB21	717659.30	1099431.90

INŽENÝRSKÉ SÍTĚ

PODZEMNÍ METALICKÁ SÍŤ Telefonica O2 neověřená trasa

NADZEMNÍ ELEKTRICKÉ VEDENÍ ČEZ

VSAKOVACÍ DRENÁŽ dn100

POZNÁMKA

PŘED ZAHÁJENÍM STAVEBNÍCH PRACÍ JE INVESTOR POVINEN NECHAT DOTČENÉ SÍTĚ OVĚŘIT A VYTÝČIT. VÝKOPOVÉ PRÁCE JE NUTNO PROVÁDĚT RUČNĚ A DLE DISPOZIC JEDNOTLIVÝCH SPRÁVCŮ

Výškový systém : Bpv

Souřadnicový systém : S – JTSK

Navrhl/vypracoval/CAD: Ing.Tichovská I.	Zodp.projektant: Ing.Tichovský R.		ZHOTOVITEL: **ING.TICHOVSKÝ ROMAN** projektová a inženýrská kancelář Bezručova 1271 256 01 Benešov IČ 450 61 319
Obec: Býkovice u Louňovic	Okres: Benešov	Kraj: Středočeský	
Objednatel: ČR–Ministerstvo zemědělství, Pozemkový úřad Benešov			
Stavba: POLNÍ CESTA C3 VPC1 4,0/30 V KÚ BÝKOVICE U LOUŇOVIC		Formát: 8 x A4	
		Datum: 10/2015	
		Číslo zakázky:	
		Stupeň: **RDS+DZS**	
Příloha: GEODETICKÝ VÝKRES II.ČÁST		Měřítko: 1:500	
		Příloha č.: B.3.2.	