

SPECIFIKACE DÍLA:

Předmět díla je projektovou dokumentaci členěn na následující stavební objekty:

SO 03 Biocentrum BC5
SO 05 Biokoridor BK4
SO 06 Interakční prvek IP 27
SO 07 Interakční prvek IP 28
SO 17 interakční prvek IP 52
SO 23 Polní cesta PC 23
SO 27 Polní cesta PC 45a,b
SO 29 Polní cesta PC 50

SO3 Biocentrum BC5

Lokalita se smíšeným porostem, podmačena polokulturální louka – mokřad.

Ve stávajících porostech bude potlačen smrk.

V rámci BC 5 – SO3 je na pozemku obce zřízen mokřad M4 v severní části BC o rozloze 1030 m² o průměrné hloubce 500 mm.

SO5 – Biokoridor BK4

Biokoridor lokálního významu na parcelách č. 1226, 1580 a 1584 v k.ú. Běloutín. V současné době se jedná nívu Luhy s bohatým břehovým porostem a navazujícími lužními lesíky.

Ve stávajících porostech bude potlačena olše šedá a smrk. Dojde ke kácení křovin v ploše 1800 m² a k pomístnému odstranění stromu v počtu 160 ks.

Objekt SO6 – Interakční prvek IP27

V současné době se jedná o drobný izolovaný les s převahou lípy a přílehlý luční porost s náletem.

Objekt SO7–Interakční prvek IP28

IP28 je součástí polní cesty PC 20 na parcele p.č. 1660 v k.ú. Běloutín. Cesta má v současné době

jednostannou místy oboustrannou doprovodnou zeleň – třeseň.

Daná výsadba bude pomístně doplňovat stávající stromoradi. Je navrženo 22 ks stromů.

Objekt SO17–Interakční prvek IP52

Jedná se o mez po vrstevnici zarostlou keří na parcele č. 1575 v k.ú. Běloutín.

V okraji IP bude doplněno keřové patro, ve sponu 1x1 m, v počtu 310 ks křovin.

Následná 3-ti letá péče o zeleň

Rozsah prací v 1. roce

- kontrola ochrany proti okusu (oprava 10 %)

- kontrola stavu porostů a následná dosadba uhynulých dřevin (nad 5% z celkového počtu)

- 2x kosení travnatých porostů

- 1x ožínání sazenic

- 2x závlivka

Rozsah prací ve 2. a 3. roce

- kontrola ochrany proti okusu (oprava 10 %) v druhém roce

- kontrola stavu porostů a následná dosadba uhynulých dřevin (nad 5% z celkového počtu)

- 1x ročně kosení travnatých porostů

- 1x ročně ožňování sazenic
- 1x závlhka
- 1x vyčhovný a zdravotní řez

SO 23 Polní cesta PC23

Je navržena kategorie P 3,5/30 v délce 117 m, jako cesta sezónní. Cesta je navržena na parcele 1262/1 a 1262/2 k.ú.Bělotín a parcele p.č.:1154 k.ú.Nejdek. Bude provedena rekonstrukce - zpevnění penetračním makadamem včetně rozšíření krajnic.

Začátek cesty je napojen na státní silnici III/04731 v místě stávajícího sjezdu a cesta končí na hranici katastru. Polní cesta PC23 je navržena jako zpevněná o síťce jízdniho pruhu 2,5 m, se zpevněnými krajnicemi š. 500 mm, návrhová rychlost 30 km/hod..

SO 27 Polní cesta PC45 a,b

Je navržena kategorie VP 4,0/30 v délce 2695 m, jako cesta sezónní. Předmětem realizace je část PC 45a,b. Část PC45c již byla zrealizována.

Polní cesta PC45a je navržena jako travnatý pás dl. 625 m a část PD 45b je řešena jako zpevněná šterkodrti – prашná.

Polní cesta PC45b je navržena jako zpevněná o síťce jízdniho pruhu 3,0 m, se zpevněnými krajnicemi š. 500 mm, návrhová rychlost 30 km/hod. Z důvodu nemožnosti dodržení nejmenších doporučených poloměru kružnicových oblouků pro návrhovou rychlost 30 km/hod je návrhová rychlost snížena na 15 km/hod.

Základní příčný sklon povrchu je 3 % k pravé straně cesty, směrem k toku Luha.

Šířka koruny cesty je 4,0 m, jízdni pruh je široký 3,0 m, krajnice po obou stranách cesty je navržena na š. 500 mm. Krajnice je zpevněna šterkodrti fr. 0-63 mm se zhutněním, se sklonem svahů 1:2, svahy budou ohumusovány v tl. 100 mm s osetím.

SO 29 Polní cesta PC50

Je navržena kategorie VP 4,0/30 v délce 1361 m, jako cesta sezónní. Cesta je navržena na parcele p.č. 1365 v k.ú. Bělotín, druh zpevněna šterkodrti – prашná. Začátek cesty je napojen na prostor pod dálničním mostem a cesta končí napojením na krajskou silnici III/04731.

Polní cesta PC50 je navržena jako zpevněná o síťce jízdniho pruhu 3,0 m, se zpevněnými krajnicemi š. 500 mm, návrhová rychlost 30 km/hod.. Z důvodu nemožnosti dodržení nejmenších doporučených poloměru kružnicových oblouků pro návrhovou rychlost 30 km/hod je návrhová rychlost snížena na 15 km/hod.

Základní příčný sklon povrchu je 3 % k levé straně cesty směrem k toku Luha.

Šířka koruny cesty je 4,0 m, jízdni pruh je široký 3,0 m, krajnice po obou stranách cesty je navržena na š. 500 mm. Krajnice je zpevněna šterkodrti fr. 0-63 mm se zhutněním, se sklonem svahů 1:2, svahy budou ohumusovány v tl. 100 mm s osetím.

Realizace prvků plánu společných zařízení v k.ú. Běldín
- II. etapa

Harmonogram
postupu prací

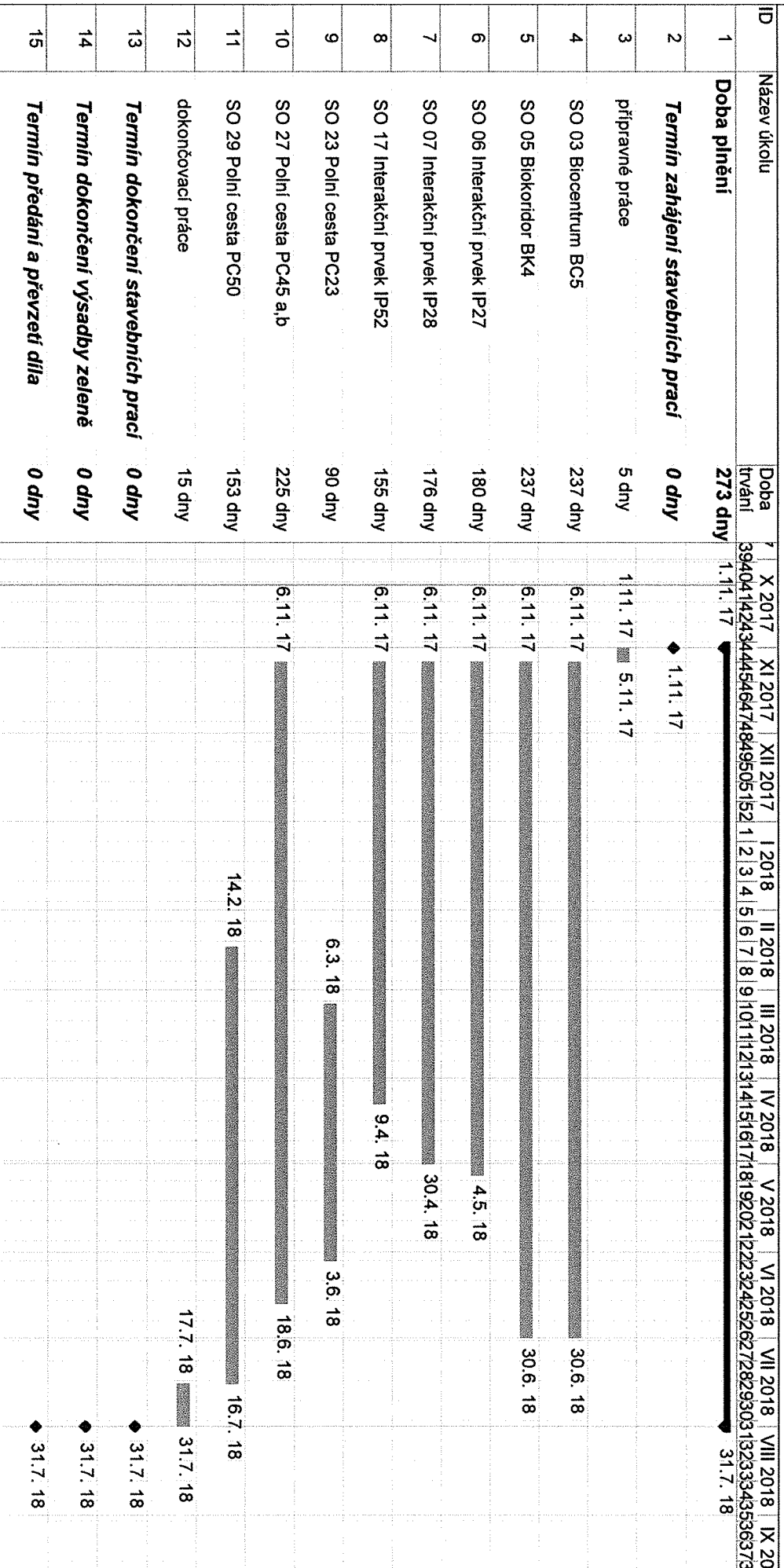

[Signature]

Datum: 10.10.17

Úkol

Přerušeni

Mitník

Souhrnný



FIRESTA - Píseň, tel: 0311372333
MĚLNICKÁ 68 • 602 00 BRNO
IČO: 253 17 628 • DIČ: CZ25317628

159

REKAPITULACE STAVBY

Kód: 170626

Stavba: Provedení PPO v povodí vodního toku Luha v k.ú. Bělotin

KSO:

Místo:

CC-CZ: 23. 6. 2017
Datum:

Zadavatel:

ČR-Ministerstvo zemědělství, Pozemkový úřad Přerov

IČ:

DIČ:

Uchazeč:

Vyplň údaj

IČ:

DIČ:

Vyplň údaj
Vyplň údaj

Projektant:

AgPOL s.r.o., Jungmanova 153/12, Olomouc

IČ:

DIČ:

Poznámka:
soupis prací je sestaven s využitím cenové soustavy ÚRS. Položky, které pochází z této cenové soustavy, jsou ve srovnání cenová soustava označeny popísem 'CS ÚRS' a úrovní příslušného kalendářního pololetí. Veškeré další informace vymezení popisu a podmínky použití těchto položek z Cenové soustavy, které nejsou uvedeny přímo v soupisu prací, jsou neomezeně dále k dispozici na www.cs-urs.cz, sekce Cenové a technické podmínky

Cena bez DPH

12 486 002,86

Sazba daně	Základ daně
DPH základní 21,00%	12 486 002,86
DPH snížená 15,00%	0,00

Výše daně
2 622 060,60
0,00

Cena s DPH

V

CZK

15 108 063,46



FIRESTA - Pěkný, rekonstrukce, stavby a.s.
Mlýnská 68 • 602 00 BRNO
IČO: 153 17 628 • DIČ: CZ25317628

Kód	Objekt, Soupis prací	Cena bez DPH [CZK]	Cena s DPH [CZK]	Typ
SO 29	Polní cesta PC50	4 881 062,00	5 906 085,02	STA
VRN	Vedlejší a ostatní náklady	488 050,00	590 540,50	VON

KRYCÍ LIST SOUPISU

Stavba:

Provedení PPO v povodí vodního toku Luha v k.ú. Bělotín

Objekt:

SO 03 - Biocentrum BC5

KSO: 823 29 19

Místo:

CC-CZ: 24208
Datum: 23. 6. 2017

Zadavatel:

ČR-Ministerstvo zemědělství, Pozemkový úřad Přerov

IČ:

DÍČ:

Uchazeč:

IČ:

DÍČ:

Projektant:

AgPOL s.r.o., Jungmanova 153/12, Olomouc

IČ:

DÍČ:

Poznámka:

Soupis prací je sestaven s využitím Cenové soustavy ÚRS. Položky, které pochází z této cenové soustavy, jsou ve sloupci 'Cenová soustava' označeny popisem 'CS ÚRS' a úrovní příslušného kalendářního pololetí. Veškeré další informace vymežující popis a podmínky použití těchto položek z Cenové soustavy, které nejsou uvedeny přímo v soupisu prací, jsou neomezeně dále k dispozici na www.cs-urs.cz, sekce Cenové a technické podmínky.

Cena bez DPH

469 861,84

	Základ daně	Sazba daně	Výše daně
DPH základní	469 861,84	21,00%	98 670,99
DPH snížená	0,00	15,00%	0,00

Cena s DPH

568 532,83

v CZK

REKAPITULACE ČLENĚNÍ SOUPISU PRACÍ

Stavba:

Provedení PPO v povodí vodního toku Luha v k.ú. Běloutín

Objekt:

SO 03 - Biocentrum BCS

Místo:

Datum: 23. 6. 2017

Zadavatel:

ČR-Ministerstvo zemědělství, Pozemkový úřad Přerov

Projektant: AgPOL s.r.o., Jungmano

Uchazeč:

Kód dílu - Popis

Cena celkem [CZK]

Náklady soupisu celkem

469 861,84

HSV - Práce a dodávky HSV

464 531,70

1 - Zemní práce

256 148,25

21 - Úprava podloží a základ.spáry

16 055,62

4 - Vodovodné konstrukce

149 616,02

8 - Trubní vedení

42 711,81

99 - Staveništní přesun hmot

35 055,61

PSV - Práce a dodávky PSV

5 330,14

762 - Konstrukce tesařské

5 330,14

SOUPIS PRACÍ

Stavba:

Provedení PPO v povodí vodního toku Luha v k.ú. Bělotín

Objekt:

SO 03 - Biocentrum BC5

Místo:

Datum: 23. 6. 2017

Zadavatel: ČR-Ministerstvo zemědělství, Pozemkový úřad Přerov

Projektant: AgPOL s.r.o., Jungmanova 153/12, Olom

Uchazeč:

PČ	Typ	Kód	Popis	MJ	Množství	J.cena [CZK]	Cena celkem [CZK]	Genová soustava
----	-----	-----	-------	----	----------	--------------	-------------------	-----------------

Náklady soupisu celkem

469 861,84

D HSV Práce a dodávky HSV

464 531,70

D 1 Zemní práce

256 148,25

1	K	121101103	Sejmutí ornice nebo lesní půdy s vodorovným přemístěním na hromady v místě upotřebení nebo na dočasné či trvalé skládky se složením, na vzdálenost přes 100 do 250 m	m ³	260,000	50,00	13 000,00	CS ÚRS 2017 01
---	---	-----------	--	----------------	---------	-------	-----------	----------------

Poznámka k souboru cen:

1. V cenách jsou započteny i náklady na přířep, nutné naložení sejmuté ornice na dopravní prostředek. 2. V cenách nejsou započteny náklady na odstranění nevhodných přímisenin (kamenů, kořenu apod.); tyto práce se ocení individuálně. 3. Množství ornice odebrané ze skládek se do objemu vykopávek pro volbu cen podle množství nezapočítává. Ceny souboru cen 122. - 0-11 Odkopávky a prokopávky nezapočtené, se volí pro ornici odebranou z projektovaných dočasných skládek; a) na staveništi podle součtu objemu ze všech skládek, b) mimo staveniště podle objemu každé skládky zvlášť. 4. Uložení ornice na skládky se oceňuje podle ustanovení v poznámkách č. 1 a 2 k ceně 171 20-1201 Uložení sypání na skládky. Složení ornice na hromady v místě upotřebení se neoceňuje. 5. Odebírá-li se ornice z projektované dočasné skládky, oceňuje se její naložení a přemístění podle čl. 3172 Všeobecných podmínek tohoto katalogu. 6. Přemístějí-li se ornice na vzdálenost větší než 250 m, vzdálenost 50 m se pro určení vzdálenosti vodorovného přemístění neoceňuje. 7. Sejmутí ornice na vzdálenost 50m cenou 121 10-1101; b) naložení příslušnou cenou souboru cen 167 10-... c) vodorovné přemístění cenami souboru cen 162. 0-... Vodorovné přemístění výkopku. 7. Sejmутí podorniči se oceňuje cenami odkopávek s přihlídnutím k ustanovení čl. 3112 Všeobecných podmínek tohoto katalogu.

PSC

VV v.č.F.1.1-7.
VV "mokřad M4
VV 260

260,000

PČ	Typ	Kód	Popis	MJ	Množství	J.cena [CZK]	Cena celkem [CZK]	Genová soustava
2	K	122201101	Odkopávky a prokopávky nezapažené s přehozením výkopku na vzdálenost do 3 m nebo s naložením na dopravní prostředek v hornině tř. 3 do 100 m3	m3	22,880	104,17	2 383,41	CS ÚRS 2017 01

Poznámka k souboru cen:

1. Odkopávky a prokopávky v roubených prostorech se oceňují podle čl. 3116 Všeobecných podmínek tohoto katalogu. 2. Odkopávky a prokopávky ve strážích při lesnícko-technických melioracích (LTM) se oceňují cenami do 100 m3 pro jakýkoliv skutečný objem výkopu; ostatní odkopávky a prokopávky při LTM se oceňují při jakémkoliv objemu výkopu přes 100 m3 cenami přes 100 do 1 000 m3. 3. Ceny lze použít i pro výkopky odpadových jam. 4. Ceny lze použít i pro sejmnutí podomíči. Přitom se přihlíží k ustanovení čl. 3112 Všeobecných podmínek tohoto katalogu.

"v.č.f. 1.6.1.

"lůně T9-10

"dřevěné prahy 2ks

"rovnanina

(2,5*4)*0,5*1,7*0,4*2

"zához

3,9*4*0,45*2

Součet

3	K	122201109	Odkopávky a prokopávky nezapažené s přehozením výkopku na vzdálenost do 3 m nebo s naložením na dopravní prostředek v hornině tř. 3 Příplatek k cenám za lepitvost horniny tř. 3	m3	6,864	22,30	153,07	CS ÚRS 2017 01
---	---	-----------	--	----	-------	-------	--------	----------------

Poznámka k souboru cen:

1. Odkopávky a prokopávky v roubených prostorech se oceňují podle čl. 3116 Všeobecných podmínek tohoto katalogu. 2. Odkopávky a prokopávky ve strážích při lesnícko-technických melioracích (LTM) se oceňují cenami do 100 m3 pro jakýkoliv skutečný objem výkopu; ostatní odkopávky a prokopávky při LTM se oceňují při jakémkoliv objemu výkopu přes 100 m3 cenami přes 100 do 1 000 m3. 3. Ceny lze použít i pro výkopky odpadových jam. 4. Ceny lze použít i pro sejmnutí podomíči. Přitom se přihlíží k ustanovení čl. 3112 Všeobecných podmínek tohoto katalogu.

"viz odkopávky

22,88*0,3

4	K	131201102	Hloubení nezapažených jam a zářezů s urovňáním dna do předepsaného profilu a spádu v hornině tř. 3 přes 100 do 1 000 m3	m3	195,000	100,00	19 500,00	CS ÚRS 2017 01
---	---	-----------	---	----	---------	--------	-----------	----------------

6,864

PČ Typ	Kód	Popis	MJ	Množství	J.cena [CZK]	Cena celkem [CZK]	cenová soustava
--------	-----	-------	----	----------	--------------	-------------------	-----------------

Poznámka k souboru cen:

1. Hloubení jam ve stržích a jam pro základy pro příčná a podélná zpevnění dna a břehů pod objemem výkopu pro koryta vodotečí při lesnicko-technických melioracích (LTM) zejména výkopů pro konstrukce těles, stupňů, boků, předpráhů, práhů, podháněk, výhonů a pro základy zdí, dlažeb, rovnaní, plůtků a hatí se oceňují cenami příslušnými pro objem výkopů do 100 m³, i když skutečný objem výkopu je větší. 2. Ceny lze použít i pro hloubení nezapažených jam a zářezů pro podzemní vedení, jsou-li tyto práce prováděny z povrchu území. 3. Předepisuje-li projekt hloubit jámy popsané v pozn. č. 1 v hornině 5 až 7 bez použití trhavin, oceňuje se toto hloubení a) v suchu nebo v mokru cenami 138 40-1101, 138 50-1101 a 138 60-1101 Dolamování zapážených nebo nezapažených hloubených výkopůvek; b) v tekoucí vodě při jakémkoliv její rychlosti individuálně. 4. Hloubení nezapažených jam hloubky přes 16 m se oceňuje individuálně. 5. V cenách jsou započteny i náklady na případné nutné přemístění výkopku na přehození výkopku na přílehlém terénu na vzdálenost do 3 m od okraje jámy nebo naložení na dopravní prostředek. 6. Náklady na svazé přemístění výkopku nad 1 m hloubky se určí dle ustanovení článku č. 3161 všeobecných podmínek katalogu.

WV		v. č. F.1.5.					
WV		"mokrýad M4					
WV		195		195,000			
5	K	131201109	Hloubení nezapažených jam a zářezů s urovňáním dna do předepsaného profilu a spádu Příplatek k cenám za lepvost horniny tř. 3	m ³	58,500	5,00	292,50 CS ÚRS 2017 01

Poznámka k souboru cen:

1. Hloubení jam ve stržích a jam pro základy pro příčná a podélná zpevnění dna a břehů pod objemem výkopu pro koryta vodotečí při lesnicko-technických melioracích (LTM) zejména výkopů pro konstrukce těles, stupňů, boků, předpráhů, práhů, podháněk, výhonů a pro základy zdí, dlažeb, rovnaní, plůtků a hatí se oceňují cenami příslušnými pro objem výkopů do 100 m³, i když skutečný objem výkopu je větší. 2. Ceny lze použít i pro hloubení nezapažených jam a zářezů pro podzemní vedení, jsou-li tyto práce prováděny z povrchu území. 3. Předepisuje-li projekt hloubit jámy popsané v pozn. č. 1 v hornině 5 až 7 bez použití trhavin, oceňuje se toto hloubení a) v suchu nebo v mokru cenami 138 40-1101, 138 50-1101 a 138 60-1101 Dolamování zapážených nebo nezapažených hloubených výkopůvek; b) v tekoucí vodě při jakémkoliv její rychlosti individuálně. 4. Hloubení nezapažených jam hloubky přes 16 m se oceňuje individuálně. 5. V cenách jsou započteny i náklady na případné nutné přemístění výkopku na přehození výkopku na přílehlém terénu na vzdálenost do 3 m od okraje jámy nebo naložení na dopravní prostředek. 6. Náklady na svazé přemístění výkopku nad 1 m hloubky se určí dle ustanovení článku č. 3161 všeobecných podmínek katalogu.

WV		"viz hloubení jam					
WV		195*0,3		58,500			
6	K	133201101	Hloubení zapážených i nezapažených yh šířky do 600 mm s urovňáním dna do předepsaného profilu a spádu v hornině tř. 3 do 100 m ³	m ³	52,560	250,00	13 140,00 CS ÚRS 2017 01

PČ	Typ	Kód	Popis	MJ	Množství	J.cena [CZK]	Cena celkem [CZK]	Genová soustava
----	-----	-----	-------	----	----------	--------------	-------------------	-----------------

Poznámka k souboru cen:

1. V cenách jsou započteny i náklady na přehození výkopku na přilehlém terénu na vzdálenost do 3 m od podélné osy rýhy nebo naložení na dopravní prostředek. 2. Ceny jsou určeny pro rýhy: a) šířky přes 200 do 300 mm a hloubky do 750 mm, b) šířky přes 300 do 400 mm a hloubky do 1 000 mm, c) šířky přes 400 do 500 mm a hloubky do 1 250 mm, d) šířky přes 500 do 600 mm a hloubky do 1 500 mm. 3. Náklady na svítlé přemístění výkopku nad 1 m hloubky se určí dle ustanovení článku č. 3161 všeobecných podmínek katalogu.

V.Č.F.1.5, F.1.2.2.

VV "drenáž

VV 73*0,6*1,2

7	K	132201109	Hloubení zapazených nezapazených TYN sítěk do 600 mm s urovnaním ana do předepsaného profilu a spádu v hornině tř. 3 Příplatek k cenám za lepivost horniny tř. 3	m ³	15,768	5,00	78,84	CS ÚRS 2017 01
---	---	-----------	--	----------------	--------	------	-------	----------------

Poznámka k souboru cen:

1. V cenách jsou započteny i náklady na přehození výkopku na přilehlém terénu na vzdálenost do 3 m od podélné osy rýhy nebo naložení na dopravní prostředek. 2. Ceny jsou určeny pro rýhy: a) šířky přes 200 do 300 mm a hloubky do 750 mm, b) šířky přes 300 do 400 mm a hloubky do 1 000 mm, c) šířky přes 400 do 500 mm a hloubky do 1 250 mm, d) šířky přes 500 do 600 mm a hloubky do 1 500 mm. 3. Náklady na svítlé přemístění výkopku nad 1 m hloubky se určí dle ustanovení článku č. 3161 všeobecných podmínek katalogu.

VV "viz hloubení rýh

VV 52,56*0,3

8	K	162301101	Vodorovné přemístění výkopku nebo sypání po suchu na obvyklém dopravním prostředku, bez naložení výkopku, avšak se složením bez rozhrnutí z horniny tř. 1 až 4 na vzdálenost přes 50 do 500 m	m ³	699,932	40,00	27 997,28	CS ÚRS 2017 01
---	---	-----------	---	----------------	---------	-------	-----------	----------------

Poznámka k souboru cen:

1. Ceny netze použít, předepisuje-li projekt přemístit výkopek na místo nepřístupné obvyklým dopravním prostředkům; toto přemístění se oceňuje individuálně. 2. V cenách jsou započteny i náklady za jízdu loženého vozidla v terénu ve výkopšti nebo na násypšti. 3. V cenách nejsou započteny náklady na rozhrnutí výkopku na násypšti; toto rozhrnutí se oceňuje cenami souboru cen 171. 0. . . Uložení sypání do násypů a 171 20-1201Uložení sypání na skládky. 4. Je-li na dopravní dráze pro vodorovné přemístění nějaká překážka, pro kterou je nutno překladat výkopek z jednoho obvyklého dopravního prostředku na jiný obvyklý dopravní prostředek, oceňuje se toto lomené vodorovné přemístění výkopku v každém úseku samostatně příslušnou cenou tohoto souboru cen a překladání výkopku cenami souboru cen 167 10-3. Nakládání neulehčeného výkopku z hromad s ohledem na ustanovení pozn. číslo 5. 5. Přemístuje-li se výkopek z dočasných skládek vzdálených do 50 m, neoceňuje se nakládání výkopku, i když se provádí. Toto ustanovení neplatí, vylučuje-li projekt použití dozeru. 6. V cenách vodorovného přemístění sypání nejsou započteny náklady na dodávku materiálu, tyto se oceňují ve specifikaci.

VV "ornice zpět

VV 260

VV "výkopy tam a zpět

VV 219,966*2

VV Mezisoučet

260,000

439,932

699,932

PČ Typ	Kód	Popis	MJ	Množství	J.cena [CZK]	Cena celkem [CZK]	Cenová soustava
9 K	167101102	Nakládání, skládání a překládání neulehčeného vykopku nebo sypaniny nakládání, množství přes 100 m ³ , z hornin tř. 1 až 4	m ³	479,966	40,00	19 198,64	CS ÚRS 2017 01

Poznámka k souboru cen:

1. Ceny -1101, -1151, -1102, -1152, -1103, -1153, jsou určeny pro nakládání, skládání a překládání na obvyklý nebo z obvyklého dopravního prostředku. Pro nakládání z lodi nebo na loď jsou určeny ceny - 1105 a - 1155. 2. Ceny - 1105 a - 1155 jsou určeny pro nakládání, překládání a vykládání na vzdálenost a) do 20 m vodorovně; vodorovná vzdálenost se měří od těžnice lodi k těžnici druhé lodi, nebo k těžišti hromady na břehu nebo k těžišti dopravního prostředku na suchu, b) do 4 m svisle; svislá vzdálenost se měří od pracovní hladiny vody k úrovni srovná-ného terénu v místě hromady nebo v místě dopravní plochy pro dopravní prostředek na suchu. Uvedenou svislou vzdálenost 4 m lze zvětšit, a to nejvýše do 6 m, jestliže je vodorovná vzdálenost uvedená v bodu a) kratší než 20 m nejméně o trojnásobek zvětšení výšky přes 4 m. 3. Množství měrných jednotek se určí v rostlém stavu horniny.

PSC

VV		"ornice zpět					
VV		260		260,000			
VV		"výkopy zpět					
VV		219,966		219,966			
VV		Mezisosoučet		479,966			
10 K	171201101	Uložení sypaniny do násypů s rozprostřením sypaniny ve vrstvách a s hrubým urovnaním nezhuťnutých z jakýchkoliv hornin	m ³	219,966	14,94	3 286,29	CS ÚRS 2017 01

PČ	Typ	Kód	Popis	MJ	Množství	J.cena [CZK]	Cena celkem [CZK]	Genová soustava
----	-----	-----	-------	----	----------	--------------	-------------------	-----------------

Poznímkka k souboru cen:

1. Ceny lze použít i pro sypání odebrané z hald, pro hlušinu opod. 2. Cenu 20-1101 lze použít i pro: a) rozproštění zbylého výkopu na místě po zásypu jam a ryh pro podzemní vedení a zářezu pro podzemní vedení; toto množství se určí v m3 uloženého výkopu, měřeného v rostlém stavu, b) uložení výkopku do násypů pod vodou. 3. Ceny lze použít i pro uložení sypání s předepsaným zhuštěním na trvalé skládky, do koryt vodotečí a do průhledů terénu. 4. Cenu 10-1131 lze použít i pro ukládání sypání z hornin nesoudržných i soudržných společně bez možnosti jejich rozřídění. 5. Ceny -1121 a -1131 lze použít jen tehdy, jestliže objem násypu, oceňovaných těmito cenami, měřený podle ustanovení čl. 3571 Všeobecných podmínek katalogu nepřesáhne 100 000 m3na objektu. Násypy, jejichž součet objemů přesáhne 100 000 m3 na objektu, se ocení individuálně. 6. Ceny jsou určeny pro míru zhuštění určenou projektem: a) pro ceny -1101 až -1105 v % výsledku zkoušky P5, b) pro ceny -1111 a -1112 relativní ulehlosti l(d), c) pro ceny -1121 a -1131 stanovením technologie. 7. Ceny nelze použít: a) pro uložení sypání do hrází; uložení neříděné sypání do hrází se oceňuje cenami souboru cen 171 uložení neříděných sypání do hrází části A 03, případně cenovými normativy podle části A 31, b) pro uložení sypání do ochranných valů nebo těch jejich částí, jejichž šířka je menší než 3 m. Toto uložení se oceňuje cenami souboru cen 175 10-11 Obsyp objektu. 8. Cena 20-1101 neplatí pro uložení výkopku nebo ornice při výkopkách pro podzemní vedení podél hrany výkopu, z něhož byl výkopek získán a to ani tehdy, jestliže se výkopek po vyhození z výkopště na povrch území ještě dále přemisťuje na hromady. podél výkopu. 9. Horninami soudržnými se rozumějí takové horniny, u nichž zdrojem pevnosti jsou molekularní a chemické vazby mezi částicemi horniny. Jde o horniny, které jsou schopny plastických deformací. 10. Horninami nesoudržnými se rozumějí horniny, u nichž hlavním zdrojem pevnosti ve smyku je pouze tření mezi jednotlivými oddělenými částicemi horniny. 11. Horninami sypkými se rozumějí horniny III. skupiny podle ČSN 72 1002 se zrnem do 125 mm. Množství zrn velikosti přes 125 mm může být nejvýše 5 % objemu. 12. Horninami kamenitými se rozumějí nestmelené úlomkovité horniny skalní a sypké se zrnem přes 125 mm. Množství zrn velikosti přes 125 mm musí být vyšší než 5 % objemu. 13. Ceny pro uložení soudržných hornin lze použít, jestliže jejich přirozená vlhkost při ukládání do násypu není vyšší než 2 % optimální vlhkosti dle zkoušky P5 na neredukovaný materiál. Je-li vlhkost při ukládání sypání do násypu vyšší, ocení se uložení sypání individuálně. 14. Zajišťuje-li se předepsané zhuštění násypu přesáním podle čl. 120 ČSN 73 3050, ocení se odstranění přespané části cenami 122. 0-71 Odkopávky nebo prokopávky při pozemkových úpravách

PSC

VV			"viz výkopy - zásyp		219,966			
VV			195+52,56-27,594					
11	K	174101101	Zásyp sypáním z jakékoliv horniny s uložení výkopku ve vrstvách se zhuštěním jam, šachet, ryh nebo kolem objektů v těchto výkopkách	m3	27,594	69,15	1 908,13	CS ÚRS 2017 01

PČ	Typ	Kód	Popis	MJ	Množství	J.cena [CZK]	Cena celkem [CZK]	Genová soustava
----	-----	-----	-------	----	----------	--------------	-------------------	-----------------

Poznámka k souboru cen:

1. Ceny 174 10- . . . jsou určeny pro zhrutněné zásypy s mírou zhrutnění: a) z hornin soudržných do 100 % P₅, b) z hornin nesoudržných do l(d) 0,9, c) z hornin kamenitých pro jakoukoliv míru zhrutnění. 2. Je-li projektem předepsáno vyšší zhrutnění, podle bodu a) a b) poznámky č.1., ocení se zásyp individuálně. 3. Ceny nelze použít pro drenážní trativody pro lesnicko-technické meliorace a zemědělské. Zásyp těchto rýh se oceňuje cenami souboru cen 174 20-3. částí A 03 Zemní práce pro objekty oborů 831 až 833. Nezhrutněný zásyp odvodňovacích kandiů z betonových a železobetonových trub v polních a lučních tratích se oceňuje cenou -1101 Zásyp sypánínou rýh bez ohledu na šířku kandiů; cena obsahuje i náklady na ruční nezhrutněný zásyp výšky do 200 mm nad vrchol potrubí. 4. V cenách 10-1101, 10-1103, 20-1101 a 20-1103 je započteno přemístění sypáníny ze vzdálenosti 10 m od kraje výkopu nebo zasypaného prostoru, měřeno k těžišti skládky. 5. V ceně 10-1102 je započteno přemístění sypáníny ze vzdálenosti 15 m od hrany zasypaného prostoru, měřeno k těžišti skládky. 6. Objem zásypu je rozdíl objemu výkopu a objemu do něho vestavěných konstrukcí nebo uložených vedení i s jejich obklady a podklady (tento objem se nazývá objemem horniny vytlačené konstrukcí). Objem potrubí do DN 180, příp. i s obalem, se od objemu zásypu neodčítá. Pro stanovení objemu zásypu se od objemu výkopu odečítá i objem obsypu potrubí oceňovaný cenami souboru cen 175 10-11 Obsyp potrubí, přichází-li v úvahu. 7. Odklizení zbylého výkopku po provedení zásypu zářezů se šikmými stěnami pro podzemní vedení nebo zásypu jam a rýh pro podzemní vedení se oceňuje, je-li objem zbylého výkopku: a) do 1 m³ na 1 m vedení a jedná se o výkopek neuhlíhý - cenami souboru cen 167 10-110 Nakládní výkopku nebo sypáníny a 162. 0-1. Vodarovné přemístění výkopku. V případě, že se jedná o výkopek uhlíhý - rozpojení a naložení výkopku cenami souboru cen 122. 0-1. souboru cen 162. 0-1. Vodarovné přemístění výkopku; b) přes 1 m³ na 1 m vedení, jestliže projekt předepíše, že se zbylý výkopek bude odklizet zároveň s prováděním výkopových, pouze přemístění výkopku cenami souboru cen 162. 0-1. Vodarovné přemístění výkopku. Jestliže se zbylý výkopek neodklizi, výkopku se neoceňuje ani naložení ani rozpojení výkopku. Jestliže se zbylý výkopek neodklizi, nýbrž rozprostředí podél výkopu a nad výkopem, platí poznámka č. 8. 8. Rozprostření zbylého výkopku podél výkopu a nad výkopem po provedení zásypu zářezů se šikmými stěnami pro podzemní vedení nebo zásypu jam a rýh pro podzemní vedení se oceňuje: a) cenou 171 20-1101 Uložení sypáníny do nezhrutněných násypů, není-li projektem předepsáno zhrutnění rozprostřeného zbylého výkopku, b) cenou 171 10-1111 Uložení sypáníny do násypů z hornin sypkých, je-li předepsáno zhrutnění rozprostřeného zbylého výkopku, a to v objemu vypočteném podle poznámky č.6, příp. zmenšeném o objem výkopku, který byl již odklizen. 9. Míru zhrutnění předepisuje projekt.

PSC

VV			"viz výkop rýh - zásyp					
VV			52,56			52,560		
VV			-(21,9+3,066)			-24,966		
VV			Součet			27,594		
12	K	182301131	Rozprostření a urovnání ornice ve svahu sklonu přes 1:5 při souvislé ploše přes 500 m ² , tl. vrstvy do 100 mm	m ²	2 600,000	15,00	39 000,00	CS ÚRS 2017 01

PČ Typ	Kód	Popis	MJ	Množství	J.cena [CZK]	Cena celkem [CZK]	Genová soustava
--------	-----	-------	----	----------	--------------	-------------------	-----------------

Poznámka k souboru cen:

1. V ceně jsou započteny i náklady na případné nutné přemístění hromad nebo dočasných skládek na místo spotřeby ze vzdálenosti do 30 m. 2. V ceně nejsou započteny náklady na získání ornice; toto získání se oceňuje cenami souboru cen 121 10-11 Sejmuti ornice. 3. Případné nakládání ornice, v souvislosti s pozn. č. 3, se oceňuje cenami souboru cen 167 10-11 Nakládání, skládání a překládání neulehlého výkopku nebo sypáníny. 4. Jsou-li hromady nebo dočasné skládky ornice umístěny podle projektu ve vzdálenosti přes 30 m od místa spotřeby, oceňuje se její přemístění cenami souboru cen 162. 0-1. Vodotorné přemístění výkopku, přičemž se vzdálenost 30 m, uvedená v popisu cen, neodečítá.

PSC
VV
VV
VV

v. č. F. 1.5.
"mokrňad M4
260/0,1

2 600,000

13	K	182101101	Svahování trvalých svahů do projektovaných profilů s potřebným přemístěním výkopku při svahování v zářezech v hornině tř. 1 až 4	m2	255,000	33,99	8 667,45	CS ÚRS 2017 01
----	---	-----------	--	----	---------	-------	----------	----------------

Poznámka k souboru cen:

1. Ceny jsou určeny pro svahování všech nově zřizovaných ploch výkopů nebo násypů ve sklonu přes 1 : 5 a pro úpravu lavic (berem) šířky do 3 m přerušujících svahy, pod jakékoliv zpevnění ploch, pod humusování, drnování apod., pro úpravu dna a stěn silničních a železničních příkopů a pro úpravu dna šířky do 1 m melioračních kandiů a vodotečí. 2. Ceny nelze použít pro urovňování stěn příkopů při čištění; toto urovňování se oceňuje cenami souboru cen 938 90-2. čištění příkopů komunikací v suchu nebo ve vodě A02 Zemní práce pro objemy oboru 821 až 828. 3. Úprava ploch vodotorných nebo ve sklonu do 1 : 5 s výjimkou ustanovení v poznámce č. 1 se oceňuje cenami souboru cen 181 0-1 Úprava pláňně vyrovnáním výškových rozdílů.

PSC
VV
VV
VV

v. č. F. 1.5.
"mokrňad M4
255

255,000

14	K	184802211	Chemické odplevelení půdy před založením kultury, trávniku nebo zpevněných ploch o výměře jednotlivě přes 20 m2 na svahu přes 1:5 do 1:2 postřikem na široko	m2	2 600,000	0,80	2 080,00	CS ÚRS 2017 01
----	---	-----------	--	----	-----------	------	----------	----------------

Poznámka k souboru cen:

1. Ceny -2111, -2211, -2311 a -2411 lze použít i pro aplikaci retardantu na trávniky. 2. V cenách -2111, -2211, -2311 a -2411 jsou započteny i náklady na dovoz vody do 10 km. 3. V cenách nejsou započteny náklady na případné zapravení přípravku do půdy a) obděláním půdy; tyto práce se oceňují cenami části A02 souboru cen 183 40-31 Obdělání půdy, b) protlíním; toto se oceňuje cenami části C02 souboru cen 185 80-43 Zaliti rostlin vodou a případně cenami části A02 souboru cen 185 85-11 Dovozy vody pro zalivku rostlin. 4. Každá opakovaná aplikace se oceňuje samostatně. 5. Chemické odplevelení ploch do 20 m2 se oceňuje příslušnými cenami souboru cen 184 80-26 Chemické odplevelení po založení kultury. 6. V cenách o sklonu svahu přes 1:1 jsou uvažovány podmínky pro svahy běžně schůdné; bez použití lezeckých technik. V případě použití lezeckých technik se tyto náklady oceňují individuálně.

PSC
VV
VV

"viz rozprostření ornice
2600

2 600,000

15	M	252R5510	herbicid	m2	2 600,000	0,50	1 300,00	
----	---	----------	----------	----	-----------	------	----------	--

PČ	Typ	Kód	Popis	MJ	Množství	J.cena [CZK]	Cena celkem [CZK]	Genová soustava
	VV		"viz odplevelení		2 600,000			
	VV	2600						
16	K	181451122	Založení travníku na půdě předem připravené plochy přes 1000 m2 výsevem včetně utážení lučního na svahu přes 1:5 do 1:2	m2	2 600,000	4,00	10 400,00	CS ÚRS 2017 01

Poznámka k souboru cen:

1. V cenách jsou započteny i náklady na pokosení, naložení a odvoz odpadu do 20 km se složením.
2. V cenách -1161 až -1164 nejsou započteny i náklady na zadržovací textilii. 3. V cenách nejsou započteny náklady na: a) přípravu půdy, b) travní semeno, tyto náklady se oceňují ve specifikaci, c) vypleti a zalévání; tyto práce se oceňují cenami části C02 souborů cen 185 80-42 Vypleti a 185 80-43 Zaliti rostlin vodou, d) srovnání terénu, tyto práce se oceňují souborem cen 181 1.-. Plošná úprava terénu. 4. V cenách o sklonu svahu přes 1:1 jsou uvažovány podmínky pro svahy běžně schůdné; bez použití lezeckých technik. V případě použití lezeckých technik se tyto náklady oceňují individuálně.

	VV		"viz rozproštění ornice		2 600,000			
	VV	2600						
17	M	00572473	Směs travní luční IV.-suší a vlnčí podmínky PROFÍ	kg	80,340	90,00	7 230,60	
	VV		"viz zatrávnění		80,340			
	VV	2600*0,03*1,03						
18	K	185803112	Ošetření travníku jednorázové na svahu přes 1:5 do 1:2	m2	2 600,000	0,40	1 040,00	CS ÚRS 2017 01

Poznámka k souboru cen:

1. V cenách nejsou započteny náklady na : a) vypleti; tyto práce se oceňují cenami části C02 souboru cen 185 80-43 Zaliti rostlin vodou c) chemické odplevelení; tyto práce se oceňují cenami části A02 souboru cen 184 80-22 Chemické odplevelení travníku, d) hnojení; tyto práce se oceňují cenami části A02 souboru cen 184 85-11 Hnojení roztokem hnojiva nebo 185 80-21 Hnojení. 2. V cenách jsou započteny i náklady na pokosení se štrabdním, naložením štrabu na dopravní prostředek s odvezením do vzdálenosti 20 km a vyložení štrabu. 3. V cenách o sklonu svahu přes 1:1 jsou uvažovány podmínky pro svahy běžně schůdné; bez použití lezeckých technik. V případě použití lezeckých technik se tyto náklady oceňují individuálně.

	VV		"viz rozproštění ornice		2 600,000			
	VV	2600						
19	K	111103202	Kosení s ponecháním na místě ve vegetačním období travního porostu středně hustého	ha	0,260	8 000,00	2 080,00	CS ÚRS 2017 01

Poznámka k souboru cen:

1. Ceny nelze použít pro odstranění plazivého roslinstva; tyto zemní práce se oceňují cenami souboru cen 111 10-34 Odstranění rkosu. 2. V cenách nejsou započteny náklady na další manipulaci s pokoseným travním porostem (dlvkým porostem, vodním roslinstvím), tyto práce se oceňují cenami souboru cen 185 80-31 Štrabdní pokoseného porostu a organických naplavenin a spálení po zoschnutí. 3. Množství jednotek se určí v hektarech plochy (vodní hladiny) na niž (pod níž) má být provedeno kosení.

	VV		"viz rozproštění ornice		2 600/10000			
	VV	2600/10000						
	VV						0,260	

PČ	Typ	Kód	Popis	MJ	Množství	J.cena [CZK]	Cena celkem [CZK]	Cenová soustava
20	K	185803101	Shrabání pokoseného porostu a organických naplavenin a spálení po zaschnutí pokoseného porostu s uložením na hromady na vzdálenost do 30 m od okraje hladiny divokého porostu	ha	0,260	3 000,00	780,00	CS ÚRS 2017 01

PSC
Poznámka k souboru cen:

1. Množství jednotek se určí v hektarech plochy, z níž byl porost shraabán.

"viz kosení

VV
2600/10000

21	K	183111114	Hloubení jamek pro vysazování rostlin v zemědě tř. 1 až 4 bez výměny půdy v rovině nebo na svahu do 1:5, objemu přes 0,01 do 0,02 m ³	kus	10,000	15,00	150,00	CS ÚRS 2017 01
----	---	-----------	--	-----	--------	-------	--------	----------------

Poznámka k souboru cen:

1. V cenách jsou započteny i náklady na případné naložení přebytečných výkopků na dopravní prostředek, odvoz na vzdálenost do 20 km a složení výkopků. 2. V cenách nejsou započteny náklady na uložení odpadu na skládku. 3. V cenách o sklonu svahu přes 1:1 jsou uvažovány podmínky pro svahy běžně schůdné; bez použití lezeckých technik. V případě použití lezeckých technik se tyto náklady oceňují individuálně.

VV
"v.č.F.1.5 - keře

VV
10

22	K	183101121	Hloubení jamek pro vysazování rostlin v zemědě tř. 1 až 4 bez výměny půdy v rovině nebo na svahu do 1:5, objemu přes 0,40 do 1,00 m ³	kus	50,000	180,00	9 000,00	CS ÚRS 2017 01
----	---	-----------	--	-----	--------	--------	----------	----------------

Poznámka k souboru cen:

1. V cenách jsou započteny i náklady na případné naložení přebytečných výkopků na dopravní prostředek, odvoz na vzdálenost do 20 km a složení výkopků. 2. V cenách nejsou započteny náklady na uložení odpadu na skládku. 3. V cenách o sklonu svahu přes 1:1 jsou uvažovány podmínky pro svahy běžně schůdné; bez použití lezeckých technik. V případě použití lezeckých technik se tyto náklady oceňují individuálně.

VV
"v.č.F.1.5 - stromy

VV
50

23	K	184102113	Výsadba dřeviny s balem do předem vyhloubené jamky se zalitím v rovině nebo na svahu do 1:5, při průměru balu přes 300 do 400 mm	kus	50,000	180,00	9 000,00	CS ÚRS 2017 01
----	---	-----------	--	-----	--------	--------	----------	----------------

Poznámka k souboru cen:

1. Ceny lze použít i pro dřeviny pěstované v nádobách. 2. V cenách nejsou započteny náklady na vysazování dřeviny, tyto se oceňují ve specifikaci. 3. V cenách o sklonu svahu přes 1:1 jsou uvažovány podmínky pro svahy běžně schůdné; bez použití lezeckých technik. V případě použití lezeckých technik se tyto náklady oceňují individuálně.

VV
"v.č.F.1.5 - stromy

VV
50

24	M	Pcena.4	Javor mlec - Acer platanoides	ks	25,000	700,00	17 500,00	
----	---	---------	-------------------------------	----	--------	--------	-----------	--

VV
"v.č.F.1.5 - stromy - výpis

VV
25

25	M	Pcena.6	Jasan ztepilý - Fraxinus excelsior	ks	10,000	680,00	6 800,00	
----	---	---------	------------------------------------	----	--------	--------	----------	--

VV
"v.č.F.1.5 - stromy - výpis

PČ	Typ	Kód	Popis	MJ	Množství	J.cena [CZK]	Cena celkem [CZK]	Genová soustava
	WV		10		10,000			
26	M	Pccena.17	Olše lepkavá - <i>Alnus glutinosa</i>	ks	5,000	880,00	4 400,00	
	WV		"V.č.F.1.5 - stromy - výpis		5,000			
27	M	Pccena.7	Vrba bílá - <i>Salix alba</i>	ks	10,000	880,00	8 800,00	
	WV		"V.č.F.1.5 - stromy - výpis		10,000			
28	K	184102211	Výsadba keře bez balu do předem vyhloubené jamky se zalitím v rovině nebo na svahu do 1:5 výšky do 1 m v terénu	kus	10,000	16,00	160,00	CS ÚRS 2017 01
	PSC		<i>Poznámka k souboru cen:</i> 1. Ceny lze použít i pro výsadbu růží. 2. V cenách nejsou započteny náklady na vysazené dřeviny, tyto se oceňují ve specifikaci. 3. Výška keře se měří před sestřížením. 4. V cenách o sklonu svahu přes 1:1 jsou uvažovány podmínky pro svahy běžné schůdné; bez použití lezeckých technik. V případě použití lezeckých technik se tyto náklady oceňují individuálně.					
	WV		"V.č.F.1.5 - keře - výpis		10,000			
29	M	Pccena.014	Vrba košíkářská - <i>Salix viminalis</i>	ks	10,000	22,00	220,00	
	WV		"V.č.F.1.5 - keře - výpis		10,000			
30	K	184215133	Ukotvení dřeviny kůly třemi kůly, délky přes 2 do 3 m	kus	50,000	115,00	5 750,00	CS ÚRS 2017 01
	PSC		<i>Poznámka k souboru cen:</i> 1. V cenách jsou započteny i náklady na ochranu proti poškození kmene v místě vzeptění. 2. V cenách nejsou započteny náklady na dodání kůly, tyto se oceňují ve specifikaci. 3. Ceny jsou určeny pro ukotvení dřevin kůly o průměru do 100 mm.					
	WV		"viz stromy		50,000			
31	M	052R17001	kůl k dřevinné tloušťka do 10 cm dl. 250 cm	kus	150,000	50,00	7 500,00	
	WV		"viz ukotvení		150,000			
32	K	184501121	Zhotovení obalu kmene a spodních částí větví stromu z jutvy v jedné vrstvě v rovině nebo na svahu do 1:5	m2	37,680	28,00	1 055,04	CS ÚRS 2017 01
	PSC		<i>Poznámka k souboru cen:</i> 1. V cenách jsou započteny náklady na 50 % překrytí jutou.					
	WV		"viz stromy		37,680			
33	K	184R13121	Ochrana dřevin před okusem mechanicky plastovým chráničem v rovině a svahu do 1:5	kus	50,000	32,00	1 600,00	
	WV		"viz stromy		50,000			

PČ	Typ	Kód	Popis	MJ	Množství	J.cena [CZK]	Cena celkem [CZK]	Cenová soustava
34	K	184813135	Ochrana dřevin před okusem zvěří chemicky postřikem, výšky do 70 cm	100 kus	0,100	600,00	60,00	CS ÚRS 2017 01

Poznámka k souboru cen:

1. V ceně - 3121 jsou započteny i náklady na spojení konců dřevů po celé výšce pletiva a dovození připravených dílů pletiva k vybraným stromům na vzdálenost do 50 m. 2. V cenách prací -3131 až -3134 se provádí: a) sazenice listnaté - nádrž celého vrcholového výhonu s termínálním pupenem, b) sazenice jehličnaté - natírá se termínální pupen i s postranními větvičkami horního přeslepu. 3. V ceně - 3121 je uvažována ochrana provedená pouze u koster porostu, tj. 400 jedinců na hektar (spon 5 x 5 m). 4. Koster porostu je cizový počet stromů na 1 hektar plochy lesa. 5. V cenách o sklónu svahu přes 1:1 jsou uvažovány podmínky pro svahy běžně schůdné; bez použití lezeckých technik. V případě použití lezeckých technik se tyto náklady oceňují individuálně.

PSC

VV "viz keře
10/100

35	M	252R5511	chemický postřik keřů proti okusu (11kg/50ks)	kg	0,200	60,00	12,00	
----	---	----------	---	----	-------	-------	-------	--

VV "viz keře
10/50

36	K	184806112	řez stromů, keřů nebo růží průklestem stromů netrnitých, o průměru koruny přes 2 do 4 m	kus	50,000	50,00	2 500,00	CS ÚRS 2017 01
----	---	-----------	---	-----	--------	-------	----------	----------------

Poznámka k souboru cen:

1. V cenách jsou započteny i náklady spojené s přemístěním odstraněných větví na vzdálenost do 20 m, uložení na hromady, naložením na dopravní prostředek, odvozem do 20 km a se složením. 2. V cenách nejsou započteny náklady na uložení odpadu na skládku. 3. Ceny -6111 až -6163 a -6185 až -6188 jsou určeny pouze pro každoročně řezané dřeviny. 4. Ceny -6111 až -6144 jsou určeny pouze při použití žebříků do maximální délky 5 m. 5. Ceny nelze použít pro řez popínavých dřevin a řez stromů nebo keřů ve zvláštních podmínkách. Tyto práce se oceňují individuálně. 6. Měrnou jednotkou kus se u řezu rozumí jeden strom nebo jeden keř.

PSC

VV "viz stromy
50

37	K	184R01112	Osazení kůlů k dřevině s uvázáním, dl. kůlů do 3 m	kus	50,000	10,00	500,00	
----	---	-----------	--	-----	--------	-------	--------	--

VV "viz stromy
50

38	M	Předb. cena. 6	popruh na vyvazování š. 3 cm 2m/strom	m	100,000	8,00	800,00	
----	---	----------------	---------------------------------------	---	---------	------	--------	--

VV "viz stromy
50*2

39	K	184911421	Mulčování vysazených rostlin mulčovací kůrou, tl. do 100 mm v rovině nebo na svahu do 1:5	m2	30,000	25,00	750,00	CS ÚRS 2017 01
----	---	-----------	---	----	--------	-------	--------	----------------

Poznámka k souboru cen:

1. V cenách jsou započteny i náklady na naložení odpadu na dopravní prostředek, odvoz do 20 km a složení odpadu. 2. V cenách nejsou započteny náklady na: a) stabilizační mulče proti erozi a přísady proti vznícení mulče. Tyto práce se oceňují individuálně. b) mulčovací kůru, tato se oceňuje ve specifikaci, c) uložení odpadu na skládku. 3. Tloušťka mulčovací kůry se měří v nakypřeném stavu.

PSC

PČ	Typ	Kód	Popis	MJ	Množství	J.cena [CZK]	Cena celkem [CZK]	Genová soustava
	WV		"Viz stromy + keře 0,5*(50+10)		30,000			
40	M	10391100	Kůra mulčovací VL	m3	7,500	650,00	4 875,00	
	WV		"Viz stromy + keře 0,5*0,25*(50+10)		7,500			
41	K	184R85011	Hnojení výsadbové jámy tabletkami	ks	300,000	0,50	150,00	
	WV		"Viz stromy + keře (50+10)*5		300,000			
42	M	Předb cena 11	Hnojivo pro stromy v tabletách	ks	300,000	0,50	150,00	
	WV		"Viz stromy + keře (50+10)*5		300,000			
43	K	185804311	Zaliti rostlin vodou plochy záhonů jednotlivě do 20 m2	m3	3,000	75,00	225,00	CS ÚRS 2017 01
	WV		"Viz stromy + keře (50+10)*0,05		3,000			
44	K	185851121	Dovoz vody pro závlivku rostlin na vzdálenost do 1000 m	m3	3,000	200,00	600,00	CS ÚRS 2017 01
	PSC		<i>Poznámka k souboru cen:</i> 1. Ceny lze použít pouze tehdy, když není voda dostupná z vodovodního řádu. 2. V cenách jsou započteny i náklady na čerpání vody do cisterny. 3. V cenách nejsou započteny náklady na dodání vody. Tyto náklady se oceňují individuálně. "Viz zaliti 3 Součet		3,000 3,000			
45	K	185851129	Dovoz vody pro závlivku rostlin Příplatek k ceně za každých dalších i započatých 1000 m	m3	15,000	5,00	75,00	CS ÚRS 2017 01
	PSC		<i>Poznámka k souboru cen:</i> 1. Ceny lze použít pouze tehdy, když není voda dostupná z vodovodního řádu. 2. V cenách jsou započteny i náklady na čerpání vody do cisterny. 3. V cenách nejsou započteny náklady na dodání vody. Tyto náklady se oceňují individuálně. "Viz dovoz vody (6-1)*3 Součet		15,000 15,000			
D	21		Úprava podloží a základ spáry				16 055,62	
46	K	211531111	Výplň kamenivem do ryh odvodňovacích žeber nebo trávníků bez zhuštění, s úpravou povrchu výplně kamenivem hrubým frakce 16 až 63 mm	m3	21,900	570,00	12 483,00	CS ÚRS 2017 01

PČ Typ	Kód	Popis	MJ	Množství	J.cena [CZK]	Cena celkem [CZK]	Genová soustava
PSC		<p><i>Poznámka k souboru cen:</i></p> <p>1. V ceně 51-1111 jsou započteny i náklady na průduchy vytvořené z lomového kamene. 2. V cenách 52-1111 až 58-1111 nejsou započteny náklady na zřízení průduchů; tyto práce se oceňují cenami: a) souboru cen 212 71-11 Trativody z trub z prostého betonu bez lože, b) souboru cen 212 75-5. Trativody bez lože z drenážních trubek. 3. Množství měrných jednotek se určuje v m3 vyplňovaného prostoru. Objem potrubí a lože se do vyplňovaného prostoru nezapočítává.</p>					
WV		"V.č. F.1.5 ,		21,900			
WV		"drenáž -					
WV		73*0,6*0,5					
47 K	212572111	Lože pro trativody ze štetkopísku tříděného	m3	3,066	570,00	1 747,62	CS ÚRS 2017 01
PSC		<p><i>Poznámka k souboru cen:</i></p> <p>1. V cenách jsou započteny i náklady na vyčištění dna rýh a na urovňování povrchu lože. 2. V ceně materiálu jsou započteny i náklady na prohození výkopku.</p>					
WV		"V.č. F.1.5 , "F.1.2.2.					
WV		"drenáž					
WV		73*0,6*0,07		3,066			
48 K	212755114	Trativody bez lože z drenážních trubek pálených, vnitřního průměru 100 mm	m	73,000	25,00	1 825,00	CS ÚRS 2014 01
PSC		<p><i>Poznámka k souboru cen:</i></p> <p>1. Ceny jsou určeny pro uložení drenážních trubek do výkopu bez lože a obsypu. 2. Trativody včetně lože a obsypu trubek se oceňují cenami souboru cen 212 75-2. Trativody z drenážních trubek katalogu 827-1 Vedení trubní dílková a přípojná - vodovody a kanalizace</p>					
WV		"V.č. F.1.5 , "F.1.2.2.					
WV		73		73,000			
D	4	Vodorovné konstrukce					
49 K	462512270	Zához z lomového kamene neupraveného záhozového s prošetřkováním z terénu, hmotnosti jednotlivých kamenů do 200 kg	m3	14,040	1 670,20	23 449,61	CS ÚRS 2017 01
PSC		<p><i>Poznámka k souboru cen:</i></p> <p>1. Ceny lze použít i pro záhozovou patku z lomového kamene. 2. Ceny neplatí pro zřízení konstrukce balvanitého skluzu; tento se oceňuje cenou 467 51-0111 Balvanitý skluz z lomového kamene. 3. V cenách jsou započteny i náklady na úpravu jednotlivých velkých kamenů hmotnosti přes 500 kg dodatečným rozpojením na místě uložení. 4. Množství měrných jednotek a) záhozu se stanoví v m3 konstrukce záhozu, b) příplatků se stanoví v m2 upravených ploch záhozu.</p>					
WV		"V.č. F.1.6.1					
WV		"dřevěné prahy 2ks - tuň T9,10					
WV		"zához					
WV		3,9*4*0,45*2		14,040			
50 K	463212111	Rovnanina z lomového kamene upraveného, tříděného jakékoliv tloušťky rovnaniny s vyklínováním spár a dutin úlomky kamene	m3	8,840	2 147,77	18 986,29	CS ÚRS 2017 01

149 616,02

PČ Typ	Kód	Popis	MJ	Množství	J.cena [CZK]	Cena celkem [CZK]	Genová soustava
--------	-----	-------	----	----------	--------------	-------------------	-----------------

Poznámka k souboru cen:

1. Ceny lze použít i pro rovnání za operami a křídly pro jakýkoliv jejich sklon. 2. Ceny neplatí s výjimkou rovnání za operami a křídly pro rovnání o sklonu přes 1:1; bylo se oceňují cenami 321 21-4511 Zdlivo nadzákladové z lomového kamene na suchu s tím, že vyplnění spár a dutin těžným kamenivem se oceňuje cenou 469 57-1112 Vyplnění otvorů kamenivem těžným v množství 0,25 m3 kameniva na 1 m3 rovnání. 3. Množství měrných jednotek a) rovnání se stanoví v m3 konstrukce rovnání, b) příplatek se stanoví v m2 vypracovaných tlců.

VV "v.č.F. 1.6.1

VV "dřevěné prahy 2ks - tůň T9,10

VV "rovnání

VV (2,5+4)*0,5*1,7*0,4*2*2

8,840

51	K	463212191	Rovnání z lomového kamene upraveného, třídněného Příplatek k cenám za vypracování tlce	m2	22,100	88,95	1 965,80	CS ÚRS 2017 01
----	---	-----------	--	----	--------	-------	----------	----------------

Poznámka k souboru cen:

1. Ceny lze použít i pro rovnání za operami a křídly pro jakýkoliv jejich sklon. 2. Ceny neplatí s výjimkou rovnání za operami a křídly pro rovnání o sklonu přes 1:1; bylo se oceňují cenami 321 21-4511 Zdlivo nadzákladové z lomového kamene na suchu s tím, že vyplnění spár a dutin těžným kamenivem se oceňuje cenou 469 57-1112 Vyplnění otvorů kamenivem těžným v množství 0,25 m3 kameniva na 1 m3 rovnání. 3. Množství měrných jednotek a) rovnání se stanoví v m3 konstrukce rovnání, b) příplatek se stanoví v m2 vypracovaných tlců.

VV "dřevěné prahy 2ks

VV "viz rovnání

VV (2,5+4)*0,5*1,7*2*2

22,100

52	K	467951220	Práh dřevěný z výřezů pro stavební účely zajištění na vzdušné straně pilotami D od 150 do 190 mm, délky od 1,5 do 1,8 m, zaraženými v osové vzdálenosti od 1 do 3 m dvojitý z kulatiny D od 200 do 290 mm	m	87,000	1 209,36	105 214,32	CS ÚRS 2017 01
----	---	-----------	---	---	--------	----------	------------	----------------

Poznámka k souboru cen:

1. V cenách jsou započteny i nkklady na vykopávku rýhy pro práh. 2. V cenách nejsou započteny nkklady na zpevnění dna a břehů u prahů. 3. Směrné výkresy - příloha č. 3.

VV "v.č.F. 1.6.1

VV "dřevěné prahy 2ks - tůň T9,10

VV (5,4*2,5+2*2+3,5*4+3*4)*2

87,000

D 8 Trubní vedení 42 711,81

53	K	895211131	Drenážní šachtiče kontrolní z betonových dílců typ Šk 80/3 hl. do 1,5 m	kus	1,000	7 656,20	7 656,20	CS ÚRS 2017 01
----	---	-----------	---	-----	-------	----------	----------	----------------

VV "v.č. F.1.5

VV 1 1,000

D 99 Staveništní přesun hmot 35 055,61

54	K	998231311	Přesun hmot pro sadovnické a krajinářské úpravy - strojně dopravní vzdálenost do 5000 m	t	62,237	563,26	35 055,61	CS ÚRS 2017 01
----	---	-----------	---	---	--------	--------	-----------	----------------

PČ Typ	Kód	Popis	MJ	Množství	J.cena [CZK]	Cena celkem [CZK]	Genová soustava
--------	-----	-------	----	----------	--------------	-------------------	-----------------

D PSV Práce a dodávky PSV

D 762 Konstrukce tesařské

5 330,14

5 330,14

55	K	762342441	Bednění a latování montáž tříř. trojúhelníkových nebo kontralatí	m	225,000	5,80	1 305,00	CS ÚRS 2017 01
----	---	-----------	--	---	---------	------	----------	----------------

Poznámka k souboru cen:

1. V cenách -1011 až -1149 bednění střech z desek dřevostřípkových a cementotřískových jsou započteny i náklady na dodávku spojovacích prostředků, na tyto položky se nevztahuje ocenění dodávky spojovacích prostředků položka 762 39-5000.

W "viz TZ - F.1.1a

W "ohrádka dřevěné přičky - stromy

W (50)*9*0,5

56	M	605141110	řezivo jehličnaté, střešní latě surové dl 2 - 3,5 m	m3	225,000	6 500,00	3 510,00	CS ÚRS 2017 01
----	---	-----------	---	----	---------	----------	----------	----------------

W "viz montáž

W "ohrádka dřevěné přičky

W 225*0,04*0,06

W Součet

57	K	762395000	Spojovací prostředky krovů, bednění a latování, nadstřešních konstrukcí svory, prkna, hřebíky, pásová ocel, vruty	m3	0,540	898,97	485,44	CS ÚRS 2017 01
----	---	-----------	---	----	-------	--------	--------	----------------

Poznámka k souboru cen:

1. Cena je určena pro montážní ceny souborů cen: a) 762 33- Montáž vázaných konstrukcí krovů, b) 762 34- Bednění a latování, ceny -1210 až -2441, c) 762 35- Montáž nadstřešních konstrukcí, d) 762 36- Montáž spádových klínů. 2. Ochrana konstrukce se oceňuje samostatně, např. položkami 762 08-3 Impregnace řeziva tohoto katalogu nebo příslušnými položkami katalogu 800-783 Nátěry.

W "viz montáž

W "ohrádka dřevěné přičky

W (50)*9*0,5*0,06*0,04

58	K	998762101	Přesun hmot pro konstrukce tesařské stanovený z hmotnosti přesunovaného materiálu vodorovná dopravní vzdálenost do 50 m v objektech výšky do 6 m	t	0,297	100,00	29,70	CS ÚRS 2017 01
----	---	-----------	--	---	-------	--------	-------	----------------

Poznámka k souboru cen:

1. Ceny pro přesun hmot stanovený z hmotnosti přesunovaného materiálu se používají tehdy, pokud je možné určit hmotnost za celý stavební díl. Do této hmotnosti se započítává i hmotnost materiálů oceňovaných ve specifikaci. 2. Pokud nelze jednoznačně stanovit hmotnost přesunovaných materiálů, lze pro výpočet přesunu hmot použít orientačně procentní sazbu. Touto sazbou se vynásobí rozpočtové náklady za celý stavební díl včetně nákladů na materiál ve specifikaci. 3. Příplatek k cenám -2181 pro přesun prováděný bez použití mechanizace, tj. za ztížených podmínek, lze použít pouze pro hmotnost materiálu, která se tímto způsobem skutečně přemísťuje.

PSC

KRYCÍ LIST SOUPISU

Stavba:

Provedení PPO v povodí vodního toku Luha v k.ú. Běloutín

Objekt:

SO 03 - Biocentrum BC5

Soupis:

01 - Následná 3 - letá péče SO 03

KSO:

Místo:

CC-CZ:

Datum: 23. 6. 2017

Zadavatel:

ČR-Ministerstvo zemědělství, Pozemkový úřad Přerov

Uchazeč:

IČ:

DIČ:

IČ:

DIČ:

Projektant:

AgPOL s.r.o., Jungmanova 153/12, Olomouc

Poznámka:

Soupis prací je sestaven s využitím Cenové soustavy ÚRS. Položky, které pochází z této cenové soustavy, jsou ve sloupci 'Cenová soustava' označeny popisem 'CS ÚRS' a úrovní příslušného kalendářního pololetí. Veškeré další informace vymezející popis a podmínky použití těchto položek z Cenové soustavy, které nejsou uvedeny přímo v soupisu prací, jsou neomezeně dále k dispozici na www.cs-urs.cz, sekce Cenové a technické podmínky.

Cena bez DPH

39 513,63

DPH základní
snížená

Základ daně
39 513,63
0,00

Sazba daně
21,00%
15,00%

Výše daně
8 297,86
0,00

Cena s DPH

V CZK

47 811,49

REKAPITULACE ČLENĚNÍ SOUPISU PRACÍ

Stavba:

Provedení PPO v povodí vodního toku Luha v k.ú. Bělotín

Objekt:

SO 03 - Biocentrum BC5

Soupis:

01 - Následná 3 - letá péče SO 03

Místo:

Datum: 23. 6. 2017

Zadavatel:

ČR-Ministerstvo zemědělství, Pozemkový úřad Přerov

Projektant: AgPOL s.r.o., Jungmano

Uchazeč:

Kód dílu - Popis

Cena celkem [CZK]

Náklady soupisu celkem

39 513,63

HSV - Práce a dodávky HSV

38 714,06

1-1 - Následná 3 - letá péče o zeleň

38 714,06

PSV - Práce a dodávky PSV

799,57

762 - Konstrukce tesařské

799,57

SOUPLIS PRACÍ

Stavba:

Provedení PPO v povodí vodního toku Luha v k.ú. Běloutín

Objekt:

SO 03 - Biocentrum BC5

Soupis:

01 - Následná 3 - letá péče SO 03

Místo:

Datum: 23. 6. 2017

Zadavatel: ČR-Ministerstvo zemědělství, Pozemkový úřad Přerov

Projektant: AgPOL s.r.o., Jungmanova 153/12, Olomoc

Uchazeč:

PČ Typ	Kód	Popis	MJ	Množství	J.cena [CZK]	Cena celkem [CZK]	Cenová soustava
--------	-----	-------	----	----------	--------------	-------------------	-----------------

Náklady soupisu celkem

39 513,63

D HSV Práce a dodávky HSV

38 714,06

D 1-1 Následná 3 - letá péče o zeleň

38 714,06

1	K	111103202	Kosení s ponecháním na místě ve vegetačním období travního porostu středně hustého	ha	1,040	8 000,00	8 320,00 CS ÚRS 2017 01
---	---	-----------	--	----	-------	----------	-------------------------

Poznámka k souboru cen:

1. Ceny nelze použít pro odstranění plazivého rostlinstva; tyto zemní práce se oceňují cenami souboru cen 111 10-34 Odstranění rdkosu. 2. V cenách nejsou započteny náklady na další manipulaci s pokoseným travním porostem (divokým porostem, vodním rostlinstvem), tyto práce se oceňují cenami souboru cen 185 80-31 Shrnutí pokoseného porostu a organických naplavenin a spálení po zaschnutí. 3. Množství jednotek se určí v hektarech plochy (vodní hladiny) na niž (pod níž) má být provedeno kosení.

WV	"viz kosení
WV	"1.rok
WV	0,26*2
WV	"2.rok
WV	0,26
WV	"3.rok
WV	0,26
WV	Součet
	1,040

2	K	185803101	Shrnutí pokoseného porostu a organických naplavenin a spálení po zaschnutí pokoseného porostu s uložením na hromady na vzdálenost do 30 m od okraje hladiny divokého porostu	ha	1,040	3 000,00	3 120,00 CS ÚRS 2017 01
---	---	-----------	--	----	-------	----------	-------------------------

PČ	Typ	Kód	Popis	MJ	Množství	J.cena [CZK]	Cena celkem [CZK]	Cenová soustava
PSC								
Poznámka k souboru cen:								
1. Množství jednotek se určí v hektarech plochy, z níž byl porost sřadán.								
"viz kosení								
1,04								
Součet								
3	K	183111114	Hloubení jamek pro vysazování rostlin v zemědě 1 až 4 bez výměny půdy v rovině nebo na svahu do 1:5, objemu přes 0,01 do 0,02 m3	kus	1,500	15,00	22,50	CS ÚRS 2017 01
PSC								
Poznámka k souboru cen:								
1. V cenách jsou započteny i náklady na případné naložení přebytkových výkopků na dopravní prostředek, odvoz na vzdálenost do 20 km a složení výkopků. 2. V cenách nejsou započteny náklady na uložení odpadů na skládku. 3. V cenách o sklonu svahu přes 1:1 jsou uvažovány podmínky pro svahy běžně schůdné; bez použití lezeckých technik. V případě použití lezeckých technik se tyto náklady oceňují individuálně.								
"keře								
"1.rok								
10*0,05								
"2.rok								
10*0,05								
"3.rok								
10*0,05								
Součet								
1,500								
4	K	183101121	Hloubení jamek pro vysazování rostlin v zemědě 1 až 4 bez výměny půdy v rovině nebo na svahu do 1:5, objemu přes 0,40 do 1,00 m3	kus	7,500	180,00	1 350,00	CS ÚRS 2017 01
PSC								
Poznámka k souboru cen:								
1. V cenách jsou započteny i náklady na případné naložení přebytkových výkopků na dopravní prostředek, odvoz na vzdálenost do 20 km a složení výkopků. 2. V cenách nejsou započteny náklady na uložení odpadů na skládku. 3. V cenách o sklonu svahu přes 1:1 jsou uvažovány podmínky pro svahy běžně schůdné; bez použití lezeckých technik. V případě použití lezeckých technik se tyto náklady oceňují individuálně.								
"stromy								
"1.rok								
50*0,05								
"2.rok								
50*0,05								
"3.rok								
50*0,05								
Součet								
7,500								
5	K	184102113	Výsadba dřeviny s balem do předem vyhloubené jamky se zatítm v rovině nebo na svahu do 1:5, při průměru balu přes 300 do 400 mm	kus	7,500	180,00	1 350,00	CS ÚRS 2017 01

PČ	Typ	Kód	Popis	MJ	Množství	J.cena [CZK]	Cena celkem [CZK]	Genová soustava
<p>PSC</p> <p>Poznámka k souboru cen: 1. Ceny lze použít i pro dřeviny pěstované v obdobích. 2. V cenách nejsou započteny náklady na vysazované dřeviny, tyto se oceňují ve specifikaci. 3. V cenách o sklonu svahu přes 1:1 jsou uvažovány podmínky pro svahy běžně schůdné, bez použití lezeckých technik. V případě použití lezeckých technik se tyto náklady oceňují individuálně.</p>								
	VV		"V.č.F.1.5. - výpis - stromy					
	VV		"1.rok					
	VV		50*0,05		2,500			
	VV		"2.rok					
	VV		50*0,05		2,500			
	VV		"3.rok					
	VV		50*0,05		2,500			
	VV		Součet		7,500			
6	M	Pcena.4	Javor mleč - Acer platanoides	ks	3,750	700,00	2 625,00	
	VV		"V.č.F.1.5. - výpis - stromy					
	VV		"1.rok					
	VV		25*0,05		1,250			
	VV		"2.rok					
	VV		25*0,05		1,250			
	VV		"3.rok					
	VV		25*0,05		1,250			
	VV		Součet		3,750			
7	M	Pcena.6	jasan ztepilý - Fraxinus excelsior	ks	1,500	680,00	1 020,00	
	VV		"V.č.F.1.5. - výpis - stromy					
	VV		"1.rok					
	VV		10*0,05		0,500			
	VV		"2.rok					
	VV		10*0,05		0,500			
	VV		"3.rok					
	VV		10*0,05		0,500			
	VV		Součet		1,500			
8	M	Pcena.17	Ořeš lepkavá - Alnus glutinosa	ks	0,750	880,00	660,00	
	VV		"V.č.F.1.5. - výpis - stromy					
	VV		"1.rok					
	VV		5*0,05		0,250			
	VV		"2.rok					
	VV		5*0,05		0,250			
	VV		"3.rok					
	VV		5*0,05		0,250			
	VV		Součet		0,750			
9	M	Pcena.7	Vrba bílá - Salix alba	ks	1,500	880,00	1 320,00	

PČ	Typ	Kód	Popis	MJ	Množství	J.cena [CZK]	Gena celkem [CZK]	Genová soustava
W			"V.č.F.1.5. - výpis - stromy					
W			"1.rok		0,500			
W			10*0,05					
W			"2.rok		0,500			
W			10*0,05					
W			"3.rok		0,500			
W			10*0,05		1,500			
W			Součet					
10	K	184102211	Výsadba keře bez balu do předem vyhloubené jamky se zařítím v rovině nebo na svahu do 1:5 výšky do 1 m v terénu	kus	1,500	16,00	24,00	CS ÚRS 2017 01

Poznámka k souboru cen:

1. Ceny lze použít i pro výsadbu růží. 2. V cenách nejsou započteny náklady na vysazované dřeviny, tyto se oceňují ve specifikaci. 3. Výška keře se měří před sestřížením. 4. V cenách o sklonu svahu přes 1:1 jsou uvážovány podmínky pro svahy běžně schůdné; bez použití lezeckých technik. V případě použití lezeckých technik se tyto náklady oceňují individuálně.

"V.č.F.1.5. - výpis - keře

W			"1.rok		0,500			
W			10*0,05					
W			"2.rok		0,500			
W			10*0,05					
W			"3.rok		0,500			
W			10*0,05		1,500			
W			Součet					
11	M	Pccena.014	Vrba košíkářská - Salix viminalis	ks	1,500	22,00	33,00	

"V.č.F.1.5. - výpis - keře

W			"1.rok		0,500			
W			10*0,05					
W			"2.rok		0,500			
W			10*0,05					
W			"3.rok		0,500			
W			10*0,05		1,500			
W			Součet					
12	K	184215133	Ukötvení dřeviny kůly třemi kůly, délky přes 2 do 3 m	kus	7,500	115,00	862,50	CS ÚRS 2017 01

Poznámka k souboru cen:

1. V cenách jsou započteny i náklady na ochranu proti poškození kmene v místě vzepření. 2. V cenách nejsou započteny náklady na dodání kůly, tyto se oceňují ve specifikaci. 3. Ceny jsou určeny pro ukötvení dřevní kůly o průměru do 100 mm.

"V.č.F.1.5. - výpis - stromy

W			"1.rok		2,500			
W			50*0,05					
W			"2.rok		2,500			
W			50*0,05					
W			Součet					

PČ	Typ	Kód	Popis	MJ	Množství	J.cena [CZK]	Cena celkem [CZK]	Genová soustava
WV			"3.rok 50*0,05 Součet		2,500 7,500			
13	M	052R17001	kůl k dřevině tloušťka do 10 cm dl. 250 cm	kus	22,500	50,00	1 125,00	
WV			"viz ukotvení 7,5*3 Součet		22,500 22,500			
14	K	184501121	Zhotovení obalu kmene a spodních částí větví stromu z juty v jedné vrstvě v rovině nebo na svahu do 1:5	m2	5,652	28,00	158,26	CS ÚRS 2017 01
PSC			<i>Poznámka k souboru cen:</i> 1. V cenách jsou započteny náklady na 50 % překrytí jutou. "V.č.F. 1.5. - výpis - stromy "1.rok (50)*0,05*3, 14*0, 12*2 "2.rok (50)*0,05*3, 14*0, 12*2 "3.rok (50)*0,05*3, 14*0, 12*2 Součet		1,884 1,884 5,652			
15	K	184801121	Ošetření vysazených dřevin solitérních v rovině nebo na svahu do 1:5	kus	207,000	40,00	8 280,00	CS ÚRS 2017 01
PSC			<i>Poznámka k souboru cen:</i> 1. V cenách jsou započteny i náklady na odplevelení nebo vypletí, odstranění poškozených částí dřeviny s případným složením odpadu na hromady, naložením na dopravní prostředek a odvozem do 20 km a s jeho složením. 2. Ceny jsou určeny pouze pro jednorázové ošetření. 3. V cenách nejsou započteny náklady na: a) zalití rostlin; zalití se oceňuje cenami částí C02 souboru cen 185 80-43 Zalití rostlin vodou, b) chemické odplevelení; tyto práce se oceňují cenami částí A02 souboru cen 184 80-26 Chemické odplevelení po založení kultury, c) hnojení; tyto práce se oceňují cenami částí A02 souboru cen 184 85- 11 Hnojení roztokem hnojiva nebo 185 80-21 Hnojení, d) řez; tyto práce se oceňují cenami částí C02 souboru cen 184 80-61 Řez stromů nebo keřů. 4. V cenách o sklonu svahu přes 1:1 jsou uvažovány podmínky pro svahy běžně schůdné; bez použití lezeckých technik. V případě použití lezeckých technik se tyto náklady oceňují individuálně.					
WV			"V.č.F. 1.5. - výpis - stromy + keře "1.rok (50*10)		60,000			
WV			"náhrada za uhynulé stromy + keře 7,5+1,5 "2.rok (50*10)		9,000 60,000			
WV			"náhrada za uhynulé stromy + keře 7,5+1,5 "3.rok (50*10)		9,000 60,000			

PČ	Typ	Kód	Popis	MJ	Množství	J.cena [CZK]	Cena celkem [CZK]	Genová soustava
WV			"náhrada za uhynulé stromy + keře		9,000			
WV			7,5+1,5		207,000			
WV			Součet					
16	K	184806111	Řez stromů, keřů nebo řízů průkřestem stromů netrnitých, o průměru koruny do 2 m	kus	100,000	33,81	3 381,00	CS ÚRS 2017 01

Poznámka k souboru cen:

1. V cenách jsou započteny i náklady spojené s přemístěním odstraněných větví na vzdálenost do 20 m, uložení na hromady, naložením na dopravní prostředek, odvozem do 20 km a se složením.
2. V cenách nejsou započteny náklady na uložení odpadu na skládku. 3. Ceny -6111 až -6163 a -6185 až -6188 jsou určeny pouze pro každoročně řezané dřeviny. 4. Ceny -6111 až -6144 jsou určeny pouze při použití žebře do maximální délky 5 m. 5. Ceny nelze použít pro řez popínových dřevin a řez stromů nebo keřů ve ztížených podmínkách. Tyto práce se oceňují individuálně. 6. Měrnou jednotkou kus se u řezu rozumí jeden strom nebo jeden keř.

WV			"V.č.F.2.1.-3					
WV			"viz stromy					
WV			"2.rok		50,000			
WV			50		50,000			
WV			"3.rok		50,000			
WV			50		100,000			
WV			Součet					
17	K	184813135	Ochrana dřevín před okusem zvěří chemickým postřikem, výšky do 70 cm	100 kus	0,015	600,00	9,00	CS ÚRS 2017 01

Poznámka k souboru cen:

1. V ceně -3121 jsou započteny i náklady na spojení konců dřevů po celé výšce pleťva a donesení připravených dílů pleťva k vybraným stromům na vzdálenost do 50 m. 2. V cenách prací -3131 až -3134 se provádí: a) sazenice listnaté - nářez celého vrcholového výhonu s termínáním pupenem, b) sazenice jehličnaté - nářez se termínací pupen 1 s postranními větvemi horního přeslepu. 3. V ceně -3121 je uvážována ochrana provedená pouze u kostry porostu, tj. 400 jedinců na hektar (spon 5 x 5 m). 4. Kostra porostu je cílový počet stromů na 1 hektar plochy lesa. 5. V cenách o sklonu svahu přes 1:1 jsou uvážovány podmínky pro svahy běžně schůdné: bez použití lezeckých technik. V případě použití lezeckých technik se tyto náklady oceňují individuálně.

WV			"viz keře					
WV			"1.rok		0,005			
WV			10*0,05/100		0,005			
WV			"2.rok		0,005			
WV			10*0,05/100		0,005			
WV			"3.rok		0,005			
WV			10*0,05/100		0,015			
WV			Součet					
18	M	252R5511	chemický postřik keřů proti okusu (11kg/50ks)	kg	0,030	60,00	1,80	

"viz keře

- "1.rok
- 10*0,05/50
- "2.rok

PČ Typ	Kód	Popis	MJ	Množství	J.cena [CZK]	Cena celkem [CZK]	cenová soustava
W		10*0,05/50		0,010			
W		"3.rok		0,010			
W		10*0,05/50		0,030			
W		Součet					
19	K	184R01112	Kus	7,500	10,00	75,00	
W		Osazení kůlů k dřevěně s uvázáním, dl. kůlů do 3 m					
W		"viz stromy					
W		"1.rok					
W		50*0,05		2,500			
W		"2.rok					
W		50*0,05		2,500			
W		"3.rok					
W		50*0,05		2,500			
W		Součet		7,500			
20	M	Pccena 10	m	15,000	45,00	675,00	
W		popruh na vyvazování š 3 cm 2m/strom					
W		"viz stromy					
W		"1.rok					
W		50*0,05*2		5,000			
W		"2.rok					
W		50*0,05*2		5,000			
W		"3.rok					
W		50*0,05*2		5,000			
W		Součet		15,000			
21	K	184R13121	kus	7,500	32,00	240,00	
W		Ochrana dřevin před okusem mechanicky plastovým chráničem v rovině a svahu do 1:5					
W		"v.č.f.1.5. - výpis - stromy					
W		"1.rok					
W		50*0,05		2,500			
W		"2.rok					
W		50*0,05		2,500			
W		"3.rok					
W		50*0,05		2,500			
W		Součet		7,500			
22	K	184804116	kus	7,500	4,60	34,50	CS ÚRS 2017 01
PSC		Odstřanění ochrany proti okusu zvěří v rovině nebo na svahu do 1:5, chráničem z rákosu nebo umělých hmot					

Poznámka k souboru cen:

1. V cenách jsou započteny i náklady na naložení ochrany na dopravní prostředek, odvoz na vzdálenost do 20 km a její složení. 2. V cenách nejsou započteny náklady na zrušení ochrany na svahu přes 1:5; tyto práce se oceňují cenami částí C02 - 4116 nebo - 4117 a 184 80-4114 nebo 184 80-4115 Příplatek k ceně za ochranu na svahu.

"v.č.f.1.5. - výpis - stromy

"1.rok

50*0,05

2,500

PČ	Typ	Kód	Popis	MJ	Množství	J.cena [CZK]	Cena celkem [CZK]	Cenová soustava
W			"2.rok					
W			50*0,05		2,500			
W			"3.rok					
W			50*0,05		2,500			
W			Součet		7,500			
23	K	184R85011	Hnojení výsadbové jámy tabletkami	ks	45,000	0,50	22,50	
W			"stromy					
W			"1.rok					
W			50*0,05		2,500			
W			"2.rok					
W			50*0,05		2,500			
W			"3.rok					
W			50*0,05		2,500			
W			Mezísoučet		7,500			
W			"keře					
W			"1.rok					
W			10*0,05		0,500			
W			"2.rok					
W			10*0,05		0,500			
W			"3.rok					
W			10*0,05		0,500			
W			Mezísoučet		1,500			
W			Součet		9,000			
W			"5 tablet / ks					
W			9*5		45,000			
24	M	PC cena.9	hnojivo pro stromy v tabletkách	ks	45,000	5,00	225,00	
W			"víz hnojení					
W			45		45,000			
25	K	185804311	Zaliti rostlin vodou plochy záhonu jednotlivě do 20 m2	m3	12,600	75,00	945,00	CS ÚRS 2017 01
W			"stromy					
W			"1.rok					
W			50*2		100,000			
W			50*0,05*2		5,000			
W			"2.rok					
W			50		50,000			
W			50*0,05		2,500			
W			"3.rok					
W			50		50,000			
W			50*0,05		2,500			
W			Mezísoučet		210,000			
W			"keře					
W			"1.rok					

PČ	Typ	Kód	Popis	MJ	Množství	J.cena [CZK]	Cena celkem [CZK]	Genová soustava
W			10*2		20,000			
W			10*0,05*2		1,000			
W			"2.rok					
W			10		10,000			
W			10*0,05		0,500			
W			"3.rok					
W			10		10,000			
W			10*0,05		0,500			
W			Mezisoučet		42,000			
W			Součet		252,000			
W			"50 l /ks					
W			252*0,05		12,600			
26	K	185851121	Dovoz vody pro závlivku rostlin na vzdálenost do 1000 m	m3	12,600	200,00	2 520,00	CS ÚRS 2017 01

Poznámka k souboru cen:

1. Ceny lze použít pouze tehdy, když není voda dostupná z vodovodního řádu. 2. V cenách jsou započteny i náklady na čerpání vody do cisterny. 3. V cenách nejsou započteny náklady na dodání vody. Tyto náklady se oceňují individuálně.

"viz zátlí

W

W

27	K	185851129	Dovoz vody pro závlivku rostlin Připjaték k ceně za každých dalších i započatých 1000 m	m3	63,000	5,00	315,00	CS ÚRS 2017 01
----	---	-----------	---	----	--------	------	--------	----------------

Poznámka k souboru cen:

1. Ceny lze použít pouze tehdy, když není voda dostupná z vodovodního řádu. 2. V cenách jsou započteny i náklady na čerpání vody do cisterny. 3. V cenách nejsou započteny náklady na dodání vody. Tyto náklady se oceňují individuálně.

"viz dovoz vody

(6-1)*12,60

W

W

W

Součet

63,000

63,000

Práce a dodávky PSV

D 762

Konstrukce tesářské

28	K	762342441	Bednění a latování montáž lišt trojúhelníkových nebo kontralatí	m	33,750	5,80	195,75	CS ÚRS 2015 01
----	---	-----------	---	---	--------	------	--------	----------------

Poznámka k souboru cen:

1. V cenách -1011 až -1149 bednění střeš z desek OSB a CETRIS jsou započteny i náklady na dodávku spojovacích prostředků, na tyto položky se nevztahuje ocenění dodávky spojovacích prostředků položka 762 39-5000.

"viz TZ -

"ohrádka dřevěné příčky

W

W

W

7,5*9*0,5

Součet

33,750

33,750

29	M	605141110	Fezivo Jehličnaté, střešní latě surové dl 2 - 3,5 m	m3	0,081	6 500,00	526,50	CS ÚRS 2017 01
----	---	-----------	---	----	-------	----------	--------	----------------

799,57

799,57

PČ Typ	Kód	Popis	MJ	Množství	J.cena [CZK]	Cena celkem [CZK]	Genová soustava
W		"viz montáž					
W		"ohrádka dřevěné přičky		0,081			
W		33,75*0,04*0,06		0,081			
W		Součet					
30 K	762395000	Spojovací prostředky krovů, bednění a latování, nadstřešních konstrukcí svory, prkna, hřebíky, pásová ocel, vruty	m3	0,081	898,97	72,82	CS ÚRS 2015 01

Poznámka k souboru cen:

- PSC
1. Cena je určena pro montážní ceny souboru cen: a) 762 33- Montáž vázaných konstrukcí krovů, b) 762 34- Bednění a latování, ceny -1210 až -2441, c) 762 35- Montáž nadstřešních konstrukcí, d) 762 36- Montáž spádových klínů, 2. Ochrana konstrukce se oceňuje samostatně, např. položkami 762 08-3 Impregnace řeziva tohoto katalogu nebo příslušnými položkami katalogu 800-783 Nátěhy.

"viz montáž

"ohrádka dřevěné přičky

33,75*0,06*0,04

Součet

31 K	998762101	Přesun hmot. pro konstrukce tesařské stanovený z hmotnosti přesunovaného materiálu vodorovná dopravní vzdálenost do 50 m v objektech výšky do 6 m	t	0,045	100,00	4,50	CS ÚRS 2017 01
------	-----------	---	---	-------	--------	------	----------------

Poznámka k souboru cen:

- PSC
1. Ceny pro přesun hmot stanovený z hmotnosti přesunovaného materiálu se používají tehdy, pokud je možné určit hmotnost za celý stavební díl. Do této hmotnosti se započítává i hmotnost materiálů oceňovaných ve specifikaci. 2. Pokud nelze jednoznačně stanovit hmotnost přesunovaných materiálů, lze pro výpočet přesunu hmot použít orientačně procentní sazbu. Touto sazbou se vynásobí rozpočtové náklady za celý stavební díl včetně nákladů na materiál ve specifikaci. 3. Příplatek k cenám -2181 pro přesun prováděný bez použití mechanizace, tj. za ztížených podmínek, lze použít pouze pro hmotnost materiálu, která se tímto způsobem skutečně přemísťuje.

KRYCÍ LIST SOUPISU

Stavba:

Provedení PPO v povodí vodního toku Luha v k.ú. Běloutín

Objekt:

SO 05 - Biokoridor BK4

KSO: 823 29 19

Místo:

CC-CZ: 24208
Datum: 23. 6. 2017

Zadavatel:

ČR-Ministerstvo zemědělství, Pozemkový úřad Přerov

Uchazeč:

IČ:
DIČ:

Projektant:

AgPOL s.r.o., Jungmanova 153/12, Olomouc

IČ:
DIČ:

Poznámka:

Soupis prací je sestaven s využitím Cenové soustavy ÚRS. Položky, které pochází z této cenové soustavy, jsou ve sloupci 'Cenová soustava' označeny popisem 'CS ÚRS' a úrovní příslušného kalendářního pololetí. Veškeré další informace vymezející popis a podmínky použití těchto položek z Cenové soustavy, které nejsou uvedeny přímo v soupisu prací, jsou neomezeně dále k dispozici na www.cs-urs.cz, sekce Cenové a technické podmínky.

Cena bez DPH

647 124,20

DPH základní
snižená

Základ daně
647 124,20
0,00

Sazba daně
21,00%
15,00%

Výše daně
135 896,08
0,00

Cena s DPH

V CZK

783 020,28

REKAPITULACE ČLENĚNÍ SOUPISU PRACÍ

Stavba:

Provedení PPO v povodí vodního toku Luha v k.ú. Běloutín

Objekt:

SO 05 - Biokoridor BK4

Místo:

Datum: 23. 6. 2017

Zadavatel:

ČR-Ministerstvo zemědělství, Pozemkový úřad Přerov

Projektant: AgPOL s.r.o., Jungmano

Uchazeč:

Kód dílu - Popis

Cena celkem [CZK]

Náklady soupisu celkem

647 124,20

HSV - Práce a dodávky HSV

630 067,78

1 - Zemní práce

628 829,73

99 - Staveništní přesun hmot

1 238,05

PSV - Práce a dodávky PSV

17 056,42

762 - Konstrukce tesářské

17 056,42

SOUPIS PRACÍ

Stavba:

Provedení PPO v povodí vodního toku Luha v k.ú. Běloutín

Objekt:

SO 05 - Biokoridor BK4

Místo:

Datum: 23. 6. 2017

Zadavatel: ČR-Ministerstvo zemědělství, Pozemkový úřad Přerov

Projektant: AgPOL s.r.o., Jungmanova 153/12, Olomk

Uchazeč:

Př Typ	Kód	Popis	MJ	Množství	J.cena [CZK]	Cena celkem [CZK]	Genová soustava
--------	-----	-------	----	----------	--------------	-------------------	-----------------

Náklady soupisu celkem

647 124,20

D HSV Práce a dodávky HSV

630 067,78

D 1 Zemní práce

628 829,73

1	K	111201102	Odstranění křovin a stromů s odstraněním kořenů průměru kmene do 100 mm do sklonu terénu 1 : 5, při celkové ploše přes 1 000 do 10 000 m2	m2	1 800,000	10,00	18 000,00	CS ÚRS 2017 01
---	---	-----------	---	----	-----------	-------	-----------	----------------

Poznámka k souboru cen:

1. Cenu -1104 lze použít jestliže se odstraní stromů a křovin neprovdí na holo. 2. Cena -1101 je určena i pro: a) odstranění křovin a stromů o průměru kmene do 100 mm z ploch, jejichž celková výměra je větší než 1 000 m2 při sklonu terénu strmějším než 1 : 5; b) LTM při jakémkoliv celkové ploše jednotlivě přes 30 m2. 3. V ceně jsou započteny i náklady na případně nutné odklizení křovin a stromů na hromady na vzdálenost do 50 m nebo naložení na dopravní prostředek. 4. Průměr kmene stromů (křovin) se měří 0,15 m nad přílehlym terénem. 5. Množství jednoček se určí samostatně za každý objekt v m2 plochy rovné součtu půdorysných ploch omezených obalovými křivkami korun jednotlivých stromů a křovin, popř. skupin stromů a křovin, jejichž koruny se půdorysně překrývají. Jestliže by byl zmíněný součet ploch větší než půdorysná plocha staveniště, počítá se pouze s plochou staveniště.

PSC

VV "v.č.F.2.1 - TZ
VV 1800

1 800,000

2	K	111201401	Spálení odstraněných křovin a stromů na hromadách průměru kmene do 100 mm pro jakoukoliv plochu	m2	1 800,000	15,00	27 000,00	CS ÚRS 2017 01
---	---	-----------	---	----	-----------	-------	-----------	----------------

PSC

Poznámka k souboru cen:

1. V ceně jsou započteny i náklady snesení křovin na hromady, přihřování, očistění spáleniště, uložení popela a zbytků na hromadu. 2. V ceně nejsou započteny náklady na popř. nutné použití kropicích vozů, tyto se oceňují samostatně. 3. Množství jednoček se určí samostatně za každý objekt v m2 půdorysné plochy, z níž byly křoviny a stromy shromážděny.

PČ Typ	Kód	Popis	MJ	Množství	J.cena [CZK]	Cena celkem [CZK]	Genová soustava
WV		"v.č.F.2.1 - TZ		1 800,000			
WV	1800						
3	K 112101101	Kácení stromů s odřezáním kmene a s odvětvěním listnatých, průměru kmene přes 100 do 300 mm	kus	160,000	150,00	24 000,00	CS ÚRS 2017 01

Poznámka k souboru cen:

1. Ceny lze použít i pro odstranění stromů ze sesuté zeminy, vyvrátí a polomů. 2. V ceně jsou započteny i náklady na případné nutné odklizení kmene a větví oddělené na vzdálenost do 50 m nebo s naložením na dopravní prostředek. 3. Průměr kmene se měří v místě řezu. 4. Ceny nelze užít v případě, kdy je nutné odstranění stromu po částech; tyto práce lze oceňovat příslušnými cenami katalogu 823-1 Plochy a úprava území. 5. Počet stromů při kácení souvislého lesního porostu lze určit podle tabulky uvedené v příloze č. 2. 6. Práce jsou prováděné technikou volného kácení. O volné kácení se jedná v případě, kdy se kácí strom s volným kruhovým prostorem o poloměru minimálně 1,5 násobku výšky káceného stromu ve všech směrech.

WV		"v.č.F.2.1 - TZ		160,000			
WV	160						
4	K 112201101	Odstranění pařezů s jejich vykopáním, vytrháním nebo odstředěním, s přesekáním kořenů průměru přes 100 do 300 mm	kus	160,000	150,00	24 000,00	CS ÚRS 2017 01

Poznámka k souboru cen:

1. Ceny lze použít i pro odstranění pařezů ze sesuté zeminy, vyvrátí a polomů. 2. V ceně jsou započteny i náklady na případné nutné odklizení pařezů na hromady na vzdálenost do 50 m nebo naložení na dopravní prostředek. 3. Mají-li se odstranovat pařezy z pokáceného souvislého lesního porostu, lze počet pařezů stanovit s přihlédnutím k tabulce v příloze č. 1. 4. Zásyp jam po pařezech se oceňuje cenami souboru cen 174 20-12 této části katalogu. 5. Průměr pařezu se měří v místě řezu kmene na základě dvojího na sebe kolmého měření a následného zprůměrování naměřených hodnot.

WV		"viz kácení		160,000			
WV	160						
5	K 162301401	Vodorovné přemístění větví, kmenů nebo pařezů s naložením, složením a dopravou do 5000 m větví stromů listnatých, průměru kmene přes 100 do 300 mm	kus	160,000	22,16	3 545,60	CS ÚRS 2017 01

Poznámka k souboru cen:

1. Průměr kmene i pařezu se měří v místě řezu. 2. Měrná jednotka je 1 strom.

"viz kácení

WV		"viz kácení		160,000			
WV	160						
6	K 162301901	Vodorovné přemístění větví, kmenů nebo pařezů s naložením, složením a dopravou příplatek k cenám za každých dalších i započatých 5000 m přes 5000 m větví stromů listnatých, průměru kmene přes 100 do 300 mm	kus	160,000	4,10	656,00	CS ÚRS 2017 01

Poznámka k souboru cen:

1. Průměr kmene i pařezu se měří v místě řezu. 2. Měrná jednotka je 1 strom.

"viz kácení

WV		"viz kácení		160,000			
WV	160						
7	K 162301411	Vodorovné přemístění větví, kmenů nebo pařezů s naložením, složením a dopravou do 5000 m kmenů stromů listnatých, průměru přes 100 do 300 mm	kus	160,000	150,00	24 000,00	CS ÚRS 2017 01

PČ Typ	Kód	Popis	MJ	Množství	J.cena [CZK]	Cena celkem [CZK]	Genová soustava
PSC		<i>Poznámka k souboru cen:</i>					
VV		1. Průměr kmene i pařezu se měří v místě řezu. 2. Měrná jednotka je 1 strom.					
VV		"viz kácení					
VV		160		160,000			
8	K	Vodorovné přemístění větvi, kmenů nebo pařezů s naložením, složením a dopravou příplatek k cenám za každých dalších i započatých 5000 m přes 5000 m kmenů stromů listnatých, o průměru přes 100 do 300 mm	kus	160,000	7,14	1 142,40	CS ÚRS 2017 01
PSC		<i>Poznámka k souboru cen:</i>					
VV		1. Průměr kmene i pařezu se měří v místě řezu. 2. Měrná jednotka je 1 strom.					
VV		"viz kácení					
VV		160		160,000			
9	K	Vodorovné přemístění větvi, kmenů nebo pařezů s naložením, složením a dopravou do 5000 m pařezů kmenů, průměru přes 100 do 300 mm	kus	160,000	35,00	5 600,00	CS ÚRS 2017 01
PSC		<i>Poznámka k souboru cen:</i>					
VV		1. Průměr kmene i pařezu se měří v místě řezu. 2. Měrná jednotka je 1 strom.					
VV		"viz kácení					
VV		160		160,000			
10	K	Vodorovné přemístění větvi, kmenů nebo pařezů s naložením, složením a dopravou příplatek k cenám za každých dalších i započatých 5000 m přes 5000 m pařezů kmenů, průměru přes 100 do 300 mm	kus	160,000	11,03	1 764,80	CS ÚRS 2017 01
PSC		<i>Poznámka k souboru cen:</i>					
VV		1. Průměr kmene i pařezu se měří v místě řezu. 2. Měrná jednotka je 1 strom.					
VV		"viz kácení					
VV		160		160,000			
11	K	Zásyp jam po pařezech výkopkem z horniny získané při dobývání pařezů s hrubým urovnáním povrchu zasypávkou průměru pařezu přes 100 do 300 mm	kus	160,000	67,48	10 796,80	CS ÚRS 2017 01
PSC		<i>Poznámka k souboru cen:</i>					
VV		1. Zásyp jam po pařezech průměru přes 100 do 300 mm se neoceníje v případě, že se současně provádí sejmání ornice. 2. Nestací-li pro zasypání jámy po pařezu výkopek získaný při dobývání pařezu a je-li projektem předepsáno, oceňuje se se doplnění jámy do úrovně okolního terénu cenou 174 10-1101 Zásyp sypaninou jam, šachet, ných nebo kolem objektů. 3. Průměr pařezu se měří v místě řezu.					
PSC		<i>Poznámka k souboru cen:</i>					
VV		"viz kácení					
VV		160		160,000			
12	K	Chemické odplevelení půdy před založením kultury, trávníku nebo zpevněných ploch o výměře jednotlivé přes 20 m2 na svahu přes 1:5 do 1:2 postříklem na šířko	m2	3 200,000	0,80	2 560,00	CS ÚRS 2017 01
PSC		<i>Poznámka k souboru cen:</i>					
VV		"viz kácení					
VV		160		160,000			

PČ Typ	Kód	Popis	MJ	Množství	J.cena [CZK]	Cena celkem [CZK]	Genová soustava
--------	-----	-------	----	----------	--------------	-------------------	-----------------

Poznámka k souboru cen:

1. Ceny -2111, -2211, -2311 a -2411 lze použít i pro aplikace retardantů na trávníky. 2. V cenách -2111, -2211, -2311 a -2411 jsou započteny i náklady na dovoz vody do 10 km. 3. V cenách nejsou započteny náklady na případné zapravení přípravku do půdy a) obděláním půdy; tyto práce se oceňují cenami části A02 souboru cen 183 40-31 Obdělání půdy, b) prolitím; toto se oceňuje cenami části C02 souboru cen 185 80-43 Zaliti rostlin vodou a případně cenami části A02 souboru cen 185 85-1 Důvoz vody pro zalití rostlin. 4. Každá opakovaná aplikace se oceňuje samostatně. 5. Chemické odplevelení ploch do 20 m² se oceňuje příslušnými cenami souboru cen 184 80-26 Chemické odplevelení po založení kultury. 6. V cenách o sklonu svahu přes 1:1 jsou uvažovány podmínky pro svahy běžně schůdné; bez použití lezeckých technik. V případě použití lezeckých technik se tyto náklady oceňují individuálně.

WV		"pod stromy a keři		3 200,000			
WV		360*4*2+(36+30+28+16+16+12+12+10)*2					
13	M	252R5510 herbicid	m ²	3 200,000	0,50	1 600,00	
WV		"viz odplevelení		3 200,000			
14	K	183111114 Hloubení jamek pro vysazování rostlin v zemiňě tř.1 až 4 bez výměny půdy v rovině nebo na svahu do 1:5, objemu přes 0,01 do 0,02 m ³	kus	1 440,000	15,00	21 600,00	CS ÚRS 2017 01

Poznámka k souboru cen:

1. V cenách jsou započteny i náklady na případné naložení přebytečných výkopků na dopravní prostředek, odvoz na vzdálenost do 20 km a složení výkopků. 2. V cenách nejsou započteny náklady na uložení odpadu na skládku. 3. V cenách o sklonu svahu přes 1:1 jsou uvažovány podmínky pro svahy běžně schůdné; bez použití lezeckých technik. V případě použití lezeckých technik se tyto náklady oceňují individuálně.

WV		"v.č.F.2.1 - TZ					
WV		"keře		1 440,000			
WV		360*4					
15	K	183101121 Hloubení jamek pro vysazování rostlin v zemiňě tř.1 až 4 bez výměny půdy v rovině nebo na svahu do 1:5, objemu přes 0,40 do 1,00 m ³	kus	160,000	180,00	28 800,00	CS ÚRS 2017 01

Poznámka k souboru cen:

1. V cenách jsou započteny i náklady na případné naložení přebytečných výkopků na dopravní prostředek, odvoz na vzdálenost do 20 km a složení výkopků. 2. V cenách nejsou započteny náklady na uložení odpadu na skládku. 3. V cenách o sklonu svahu přes 1:1 jsou uvažovány podmínky pro svahy běžně schůdné; bez použití lezeckých technik. V případě použití lezeckých technik se tyto náklady oceňují individuálně.

WV		"v.č.F.2.1 - TZ					
WV		"stromy		160,000			
WV		36+30+28+16+16+12+12+10					
16	K	184102113 Výsadb dřeviny s bařem do řředem vyhloubené jamky se zalitím v rovině nebo na svahu do 1:5, při průměru bařu přes 300 do 400 mm	kus	160,000	180,00	28 800,00	CS ÚRS 2017 01

PČ	Typ	Kód	Popis	MJ	Množství	J.cena [CZK]	Cena celkem [CZK]	Genová soustava
----	-----	-----	-------	----	----------	--------------	-------------------	-----------------

PSC

Poznámka k souboru cen:

1. Ceny lze použít i pro dřeviny pěstované v nádobách. 2. V cenách nejsou započteny náklady na vysazované dřeviny, tyto se oceňují ve specifikaci. 3. V cenách o sklonu svahu přes 1:1 jsou uvažovány podmínky pro svahy běžné schůdné; bez použití lezeckých technik. V případě použití lezeckých technik se tyto náklady oceňují individuálně.

"V.č.F.2.1 - TZ

"stromy

36+30+28+16+16+12+12+10

17	M	Pccena.3	Dub letní - Quercus robur	ks	36,000	1 000,00	36 000,00	
----	---	----------	---------------------------	----	--------	----------	-----------	--

"V.č.F.2.1 - TZ

"stromy

36

18	M	Pccena.4	Javor mleč - Acer platanoides	ks	30,000	700,00	21 000,00	
----	---	----------	-------------------------------	----	--------	--------	-----------	--

"V.č.F.2.1 - TZ

"stromy

30

19	M	Pccena.6	Jasan ztepilý - Fraxinus excelsior	ks	28,000	680,00	19 040,00	
----	---	----------	------------------------------------	----	--------	--------	-----------	--

"V.č.F.2.1 - TZ

"stromy

28

20	M	Pccena.15	Olše lepkavá - Alnus glutinosa	ks	16,000	650,00	10 400,00	
----	---	-----------	--------------------------------	----	--------	--------	-----------	--

"V.č.F.2.1 - TZ

"stromy

16

21	M	Pccena.7	Vrba bílá - Salix alba	ks	16,000	880,00	14 080,00	
----	---	----------	------------------------	----	--------	--------	-----------	--

"V.č.F.2.1 - TZ

"stromy

16

22	M	Pccena.17	Vrba křehká - Salix fragilis	ks	12,000	880,00	10 560,00	
----	---	-----------	------------------------------	----	--------	--------	-----------	--

"V.č.F.2.1 - TZ

"stromy

12

23	M	Pccena.18	Habr obecný - Carpinus betulus	ks	12,000	1 000,00	12 000,00	
----	---	-----------	--------------------------------	----	--------	----------	-----------	--

"V.č.F.2.1 - TZ

"stromy

12

24	M	Pccena.14	Střemcha obecná - Prunus padus	ks	10,000	750,00	7 500,00	
----	---	-----------	--------------------------------	----	--------	--------	----------	--

"V.č.F.2.1 - TZ

PČ Typ	Kód	Popis	MJ	Množství	J.cena [CZK]	Cena celkem [CZK]	Genová soustava
W		"stromy		10,000			
W		10					
25	K	184102211					
		Výsadba keře bez balu do předem vyhloubené jamky se zalitím v rovině nebo na svahu do 1:5 výšky do 1 m v terénu	kus	1 440,000	16,00	23 040,00	CS ÚRS 2017 01
PSC		Poznámka k souboru cen: 1. Ceny lze použít i pro výsadbu růží. 2. V cenách nejsou započteny náklady na vysazované dřeviny, tyto se oceňují ve specifikaci. 3. Výška keře se měří před sestřížením. 4. V cenách o sklonu svahu přes 1:1 jsou uvážovány podmínky pro svahy běžně schůdné; bez použití lezeckých technik. V případě použití lezeckých technik se tyto náklady oceňují individuálně.					
W		"V.č.F.2.1 - TZ					
W		"keře					
W		360*4		1 440,000			
26	M	PCcena.01a					
		Brslen brzdavičnatý - <i>Euonymus verrucosa</i>	ks	360,000	18,00	6 480,00	
W		"V.č.F.2.1 - TZ					
W		"keře					
W		360		360,000			
27	M	PCcena.09					
		Krušina olšová - <i>Frangula alnus</i>	ks	360,000	18,00	6 480,00	
W		"V.č.F.2.1 - TZ					
W		"keře					
W		360		360,000			
28	M	PCcena.03					
		Katina obecná - <i>Viburnum opulus</i>	ks	360,000	18,00	6 480,00	
W		"V.č.F.2.1 - TZ					
W		"keře					
W		360		360,000			
29	M	PCcena.010					
		Vrba košatá - <i>Salix viminalis</i>	ks	360,000	18,00	6 480,00	
W		"V.č.F.2.1 - TZ					
W		"keře					
W		360		360,000			
30	K	184215133					
		Úkotvení dřeviny kůly třemi kůly, délky přes 2 do 3 m	kus	160,000	115,00	18 400,00	CS ÚRS 2017 01
PSC		Poznámka k souboru cen: 1. V cenách jsou započteny i náklady na ochranu proti poškození kmene v místě vzeptění. 2. V cenách nejsou započteny náklady na dodání kůly, tyto se oceňují ve specifikaci. 3. Ceny jsou určeny pro ukotvení dřevin kůly o průměru do 100 mm.					
W		"viz stromy					
W		160		160,000			
31	M	052R17001					
		kůl k dřevně tloušťka do 10 cm dl. 250 cm	kus	480,000	50,00	24 000,00	
W		"viz ukotvení					
W		160*3		480,000			

PČ	Typ	Kód	Popis	MJ	Množství	J.cena [CZK]	Cena celkem [CZK]	Genová soustava
32	K	184501121	Zhotovení obalu kmene a spodních částí většího stromu z juky v jedné vrstvě v rovině nebo na svahu do 1:5	m2	120,576	28,00	3 376,13	CS ÚRS 2017 01
PSC								
Poznámka k souboru cen:								
1. V cenách jsou započteny náklady na 50 % překrytí jutou.								
"viz stromy								
3,14*0,12*2*160								
33	K	184R13121	Ochrana dřevin před okusem mechanicky plastovým chráničem v rovině a svahu do 1:5	kus	160,000	32,00	5 120,00	
"viz stromy								
160								
34	K	184813135	Ochrana dřevin před okusem zvěří chemicky postříkáním, výšky do 70 cm	100 kus	14,400	600,00	8 640,00	CS ÚRS 2017 01

Poznámka k souboru cen:

1. V ceně - 3121 jsou započteny i náklady na spojení konců dříví po celé výšce pleťva a dodesení připravených dílů pleťva k vybraným stromům na vzdálenost do 50 m. 2. V cenách prací -3131 až -3134 se provádí: a) sazenice listnaté - nděť celého vrcholového výhonu s termínálními pupeny, b) sazenice jehličnaté - nadříd se termínálními pupeny i s postranními větvenými horního přeslehu. 3. V ceně - 3121 je uvážována ochrana provedená pouze u kostry porostu, tj. 400 jedinců na hektar (spon 5 x 5 m). 4. Kostra porostu je cílový počet stromů na 1 hektar plochy lesa. 5. V cenách o sklouzu svahu přes 1:1 jsou uvážovány podmínky pro svahy běžně schůdné; bez použití lezeckých technik. V případě použití lezeckých technik se tyto náklady oceňují individuálně.

PSC								
"viz keře								
1440/100								
35	M	252R5511	chemický postřik keřů proti okusu (11kg/50ks)	kg	28,800	60,00	1 728,00	
"viz keře								
1440/50								
36	K	184806112	Řez stromů, keřů nebo růží průklestem stromů netrnitých, o průměru koruny přes 2 do 4 m	kus	160,000	50,00	8 000,00	CS ÚRS 2017 01

Poznámka k souboru cen:

1. V cenách jsou započteny i náklady spojené s přemístěním odstraněných větví na vzdálenost do 20 m, uložení na hromady, naložení na dopravní prostředek, odvozem do 20 km a se složením. 2. V cenách nejsou započteny náklady na uložení odpadů na skládku. 3. Ceny -6111 až -6163 a -6185 až -6188 jsou určeny pouze pro každoročně řezané dřeviny. 4. Ceny -6111 až -6144 jsou určeny pouze při použití žebří do maximální délky 5 m. 5. Ceny nelze použít pro řez popínavých dřevin a řez stromů nebo keřů ve zřítelých podmínkách. Tyto práce se oceňují individuálně. 6. Měrnou jednotkou kus se u řezu rozumí jeden strom nebo jeden keř.

PSC								
"viz stromy								
160								
37	K	184R01112	Osazení kůlů k dřevině s uvázáním, dl. kůlů do 3 m	kus	160,000	10,00	1 600,00	
"viz stromy								
160								
38	M	Předb. cena.6	popruh na vyvazování š. 3 cm 2m/strom	m	320,000	8,00	2 560,00	

PČ	Typ	Kód	Popis	MJ	Množství	J.cena [CZK]	Cena celkem [CZK]	Genová soustava
	VV		"viz stromy		320,000			
	VV	160*2						
39	K	184911421	Mulčování vysazených rostlin mulčovací kůrou, tl. do 100 mm v rovině nebo na svahu do 1:5	m2	800,000	25,00	20 000,00	CS ÚRS 2017 01
	PSC		<i>Poznámka k souboru cen:</i> 1. V cenách jsou započteny i náklady na naložení odpadu na dopravní prostředek, odvoz do 20 km a složení odpadu. 2. V cenách nejsou započteny náklady na: a) stabilizaci mulče proti erozi a přísady proti vznícení mulče. Tyto práce se oceňují individuálně. b) mulčovací kůru, tato se oceňuje ve specifikaci, c) uložení odpadu na skládku. 3. Tloušťka mulčovací kůry se měří v nakypřeném stavu.					
	VV		"viz stromy a keře		800,000			
	VV	0,5*(160+1440)						
40	M	10391100	kůra mulčovací VL	m3	200,000	500,00	100 000,00	
	VV		"viz mulčování		200,000			
	VV	0,5*0,25*(160+1440)						
41	K	184R85011	Hnojení výsadbové jámy tabletkami	ks	8 000,000	0,50	4 000,00	
	VV		"viz stromy + keře		8 000,000			
	VV	(160+1440)*5						
42	M	Předb cena 11	hnojivo pro stromy v tabletách	ks	8 000,000	0,50	4 000,00	
	VV		"viz hnojení		8 000,000			
	VV	8000						
43	K	185804311	Zaliti rostlin vodou plochy záhonu jednotlivě do 20 m2	m3	80,000	75,00	6 000,00	CS ÚRS 2017 01
	VV		"viz stromy a keře		80,000			
	VV	(160+1440)*0,05						
44	K	185851121	Dovoz vody pro závlivku rostlin na vzdálenost do 1000 m	m3	80,000	200,00	16 000,00	CS ÚRS 2017 01
	PSC		<i>Poznámka k souboru cen:</i> 1. Ceny lze použít pouze tehdy, když není voda dostupná z vodovodního řádu. 2. V cenách jsou započteny i náklady na čerpání vody do cisterny. 3. V cenách nejsou započteny náklady na dodání vody. Tyto náklady se oceňují individuálně.					
	VV		"viz zaliti		80,000			
	VV	80						
45	K	185851129	Dovoz vody pro závlivku rostlin Připátek k ceně za každých dalších i započatých 1000 m	m3	400,000	5,00	2 000,00	CS ÚRS 2017 01
	PSC		<i>Poznámka k souboru cen:</i> 1. Ceny lze použít pouze tehdy, když není voda dostupná z vodovodního řádu. 2. V cenách jsou započteny i náklady na čerpání vody do cisterny. 3. V cenách nejsou započteny náklady na dodání vody. Tyto náklady se oceňují individuálně.					
	VV		"viz dovoz vody		400,000			
	VV	(6-1)*80						

D 99 Staveništní přesun hmot

1 238,05

PČ Typ	Kód	Popis	MJ	Množství	J.cena [CZK]	Cena celkem [CZK]	Genová soustava
46	K 998231311	Přesun hmot pro sadovnické a krajinařské úpravy - strojné dopravní vzdálenost do 5000 m	t	2,198	563,26	1 238,05	CS ÚRS 2017 01

D PSV Práce a dodávky PSV
D 762 Konstrukce tesářské

17 056,42

17 056,42

47	K 762342441	Bednění a latování montáž lišt trojúhelníkových nebo kontralatí	m	720,000	5,80	4 176,00	CS ÚRS 2017 01
----	-------------	---	---	---------	------	----------	----------------

Poznámka k souboru cen:

1. V cenách -1011 až -1149 bednění střech z desek dřevoštěpkových a cementofibrových jsou započteny i náklady na dodávku spojovacích prostředků, na tyto položky se nevztahuje ocenění dodávky spojovacích prostředků položka 762 39-5000.

PSC
W
W
W
"viz stromy"
"ohrádka dřevěné přičky (160)*9*0,5

720,000

48	M 605141110	řezivo jehličnaté, střešní latě surové dl 2 - 3,5 m	m3	1,728	6 500,00	11 232,00	CS ÚRS 2017 01
----	-------------	---	----	-------	----------	-----------	----------------

W
"viz montáž"

"ohrádka dřevěné přičky

W
720*0,04*0,06

1,728

W
Součet

1,728

49	K 762395000	Spojovací prostředky krovů, bednění a latování, nadstřešních konstrukcí svory, prkna, hřebíky, pásová ocel, vruty	m3	1,728	898,97	1 553,42	CS ÚRS 2017 01
----	-------------	---	----	-------	--------	----------	----------------

Poznámka k souboru cen:

1. Cena je určena pro montážní ceny souborů cen: a) 762 33- Montáž vázaných konstrukcí krovů, b) 762 34- Bednění a latování, ceny -1210 až -2441, c) 762 35- Montáž nadstřešních konstrukcí, d) 762 36- Montáž spádových klínů 2. Ochrana konstrukce se oceňuje samostatně, např. položkami 762 08-3 Impregnace řezivo tohoto katalogu nebo příslušnými položkami katalogu 800-783 Nátery.

PSC
W
W
W
"viz stromy"

"ohrádka dřevěné přičky

W
(160)*9*0,5*0,06*0,04

1,728

50	K 998762101	Přesun hmot pro konstrukce tesářské stanovený z hmotnosti přesunovaného materiálu vodorovná dopravní vzdálenost do 50 m v objektech výšky do 6 m	t	0,950	100,00	95,00	CS ÚRS 2017 01
----	-------------	--	---	-------	--------	-------	----------------

Poznámka k souboru cen:

1. Ceny pro přesun hmot stanovený z hmotnosti přesunovaného materiálu se používají lehdy, pokud je možné určit hmotnost za celý stavební díl. Do této hmotnosti se započítává i hmotnost materiálu ocenovaných ve specifikaci. 2. Pokud nelze jednoznačně stanovit hmotnost přesunovaných materiálů, lze pro výpočet přesunu hmot použít orientačně procentní sazbu. Touto sazbou se vynásobí rozpočtové náklady za celý stavební díl včetně nákladů na materiál ve specifikaci. 3. Příplatek k cenám -2181 pro přesun prováděný bez použití mechanizace, tj. za ztížených podmínek, lze použít pouze pro hmotnost materiálu, která se tímto způsobem skutečně přemísťuje.

KRYCÍ LIST SOUPISU

Stavba:

Provedení PPO v povodí vodního toku Luha v k.ú. Bělotín

Objekt:

SO 05 - Biokoridor BK4

Soupis:

01 - Následná 3 - let péče - SO 05

KSO:

Místo:

CC-CZ:

Datum: 23. 6. 2017

Zadavatel:

ČR-Ministerstvo zemědělství, Pozemkový úřad Přerov

Uchazeč:

IČ:

DIČ:

IČ:

DIČ:

Projektant:

AgPOL s.r.o., Jungmanova 153/12, Olomouc

Poznámka:

Soupis prací je sestaven s využitím Cenové soustavy ÚRS. Položky, které pochází z této cenové soustavy, jsou ve sloupci 'Cenová soustava' označeny popisem 'CS ÚRS' a úrovní příslušného kalendářního pololetí. Veškeré další informace vymezející popis a podmínky použití těchto položek z Cenové soustavy, které nejsou uvedeny přímo v soupisu prací, jsou neomezeně dále k dispozici na www.cs-urs.cz, sekce Cenové a technické podmínky.

Cena bez DPH

358 314,34

DPH základní
snižená

Základ daně
358 314,34
0,00

Sazba daně
21,00%
15,00%

Výše daně
75 246,01
0,00

Cena s DPH

V CZK

433 560,35

REKAPITULACE ČLENĚNÍ SOUPISU PRACÍ

Stavba:

Provedení PPO v povodí vodního toku Luha v k.ú. Běloutín

Objekt:

SO 05 - Biokoridor BK4

Soupis:

01 - Následná 3 - let péče - SO 05

Místo:

Datum: 23. 6. 2017

Zadavatel:

ČR-Ministerstvo zemědělství, Pozemkový úřad Přerov

Projektant: AgPOL s.r.o., Jungmano

Uchazeč:

Kód dílu - Popis

Cena celkem [CZK]

Náklady soupisu celkem

358 314,34

HSV - Práce a dodávky HSV

355 757,41

1-1 - Následná 3- letá péče o zeleň

355 757,41

PSV - Práce a dodávky PSV

2 556,93

762 - Konstrukce tesařské

2 556,93

SOUPLIS PRACÍ

Stavba:

Provedení PPO v povodí vodního toku Luha v k.ú. Bělčotín

Objekt:

SO 05 - Biokoridor BK4

Soupis:

01 - Následná 3 - let péče - SO 05

Místo:

Datum: 23. 6. 2017

Zadavatel: ČR-Ministerstvo zemědělství, Pozemkový úřad Přerov

Projektant: AgPOL s.r.o., Jungmanova 153/12, Olomouc

Uchazeč:

PČ Typ	Kód	Popis	MJ	Množství	J.cena [CZK]	Cena celkem [CZK]	Genová soustava
--------	-----	-------	----	----------	--------------	-------------------	-----------------

Náklady soupisu celkem

358 314,34

D HSV Práce a dodávky HSV

355 757,41

D 1-1 Následná 3- letá péče o zeleně

355 757,41

1	K	183111114	Hloubení jamek pro vysazování rostlin v zemině tří 1 až 4 bez výměny půdy v rovinně nebo na svahu do 1:5, objemu přes 0,01 do 0,02 m3	kus	216,000	15,00	3 240,00	CS ÚRS 2017 01
---	---	-----------	---	-----	---------	-------	----------	----------------

Poznámka k souboru cen:

1. V cenách jsou započteny i náklady na případné naložení přebytkových výkopků na dopravu prostředek, odvoz na vzdálenost do 20 km a složení výkopků. 2. V cenách nejsou započteny náklady na uložení odpadu na skládku. 3. V cenách o sklonu svahu přes 1:1 jsou uvážovány podmínky pro svahy běžně schůdné; bez použití lezeckých technik. V případě použití lezeckých technik se tyto náklady oceňují individuálně.

"v.č. F.2.1.-3.

"vřz keře

"1. rok

1440*0,05

"2. rok

1440*0,05

"3. rok

1440*0,05

Součet

72,000
72,000
216,000

2	K	183101121	Hloubení jamek pro vysazování rostlin v zemině tří 1 až 4 bez výměny půdy v rovinně nebo na svahu do 1:5, objemu přes 0,40 do 1,00 m3	kus	24,000	180,00	4 320,00	CS ÚRS 2017 01
---	---	-----------	---	-----	--------	--------	----------	----------------

PČ Typ	Kód	Popis	MJ	Množství	J.cena [CZK]	Cena celkem [CZK]	Genová soustava
--------	-----	-------	----	----------	--------------	-------------------	-----------------

PSC

Poznámka k souboru cen:
 1. V cenách jsou započteny i náklady na případné naložení přebytečných výkopků na dopravu prostředek, odvoz na vzdálenost do 20 km a složení výkopků. 2. V cenách nejsou započteny náklady na uložení odpadu na skládku. 3. V cenách o sklonu svahu přes 1:1 jsou uvážovány podmínky pro svahy běžné schůdné; bez použití lezeckých technik. V případě použití lezeckých technik se tyto náklady oceňují individuálně.

W		"V.č.F.2.1.-3					
W		"Viz stromy					
W		"1.rok		8,000			
W		160*0,05					
W		"2.rok		8,000			
W		160*0,05					
W		"2.rok		8,000			
W		160*0,05					
W		Součet		24,000			

3	K	184102113	Výsadba dřeviny s balem do předem vyhloubené jamky se zalitím v rovině nebo na svahu do 1:5, při průměru balu přes 300 do 400 mm	kus	24,000	180,00	4 320,00	CS ÚRS 2017 01
---	---	-----------	--	-----	--------	--------	----------	----------------

PSC

Poznámka k souboru cen:
 1. Ceny lze použít i pro dřeviny pěstované v nddobách. 2. V cenách nejsou započteny náklady na vysazovaně dřeviny, tyto se oceňují ve specifikaci. 3. V cenách o sklonu svahu přes 1:1 jsou uvážovány podmínky pro svahy běžné schůdné; bez použití lezeckých technik. V případě použití lezeckých technik se tyto náklady oceňují individuálně.

W		"V.č.F.2.1.-3					
W		"Viz stromy					
W		"1.rok		8,000			
W		160*0,05					
W		"2.rok		8,000			
W		160*0,05					
W		"3.rok		8,000			
W		160*0,05					
W		Součet		24,000			

4	M	Pccena.3	Dub letní - Quercus robur	ks	5,400	1 000,00	5 400,00	
---	---	----------	---------------------------	----	-------	----------	----------	--

W		"Viz stromy					
W		"1.rok		1,800			
W		36*0,05					
W		"2.rok		1,800			
W		36*0,05					
W		"3.rok		1,800			
W		36*0,05					
W		Součet		5,400			

5	M	Pccena.4	Javor mlecí - Acer platanoides	ks	4,500	700,00	3 150,00	
W		"Viz stromy						

Pč Typ	Kód	Popis	MJ	Množství	J.cena [CZK]	Cena celkem [CZK]	Cenová soustava
VV		"1.rok		1,500			
VV		30*0,05					
VV		"2.rok		1,500			
VV		30*0,05					
VV		"3.rok		1,500			
VV		30*0,05		4,500			
VV		Součet					
6	M	Pcena. 6	ks	4,200	680,00	2 856,00	
VV		"viz stromy					
VV		"1.rok		1,400			
VV		28*0,05					
VV		"2.rok		1,400			
VV		28*0,05					
VV		"3.rok		1,400			
VV		28*0,05		4,200			
VV		Součet					
7	M	Pcena. 15	ks	2,400	650,00	1 560,00	
VV		"viz stromy					
VV		"1.rok		0,800			
VV		16*0,05					
VV		"2.rok		0,800			
VV		16*0,05					
VV		"3.rok		0,800			
VV		16*0,05		2,400			
VV		Součet					
8	M	Pcena. 7	ks	2,400	880,00	2 112,00	
VV		"viz stromy					
VV		"1.rok		0,800			
VV		16*0,05					
VV		"2.rok		0,800			
VV		16*0,05					
VV		"3.rok		0,800			
VV		16*0,05		2,400			
VV		Součet					
9	M	Pcena. 17	ks	1,800	880,00	1 584,00	
VV		"viz stromy					
VV		"1.rok		0,600			
VV		12*0,05					
VV		"2.rok		0,600			
VV		12*0,05					
VV		"3.rok		0,600			
VV		Součet					
		Vrba bílá - <i>Salix alba</i>					
		Vrba křehká - <i>Salix fragilis</i>					

PČ Typ	Kód	Popis	MJ	Množství	J.cena [CZK]	Cena celkem [CZK]	Genová soustava
W		12*0,05		0,600			
W		Součet		1,800			
10	M	Pccena.18					
		Habr obecný - <i>Carpinus betulus</i>	ks	1,800	1 000,00	1 800,00	
W		"viz stromy					
W		"1.rok		0,600			
W		12*0,05					
W		"2.rok		0,600			
W		12*0,05					
W		"3.rok		0,600			
W		12*0,05					
W		Součet		1,800			
11	M	Pccena.14					
		Střemcha obecná - <i>Prunus padus</i>	ks	1,500	750,00	1 125,00	
W		"viz stromy					
W		"1.rok		0,500			
W		10*0,05					
W		"2.rok		0,500			
W		10*0,05					
W		"3.rok		0,500			
W		10*0,05					
W		Součet		1,500			
12	K	184102211					
		Výsadba keře bez balu do předem vyhloubené jámky se zatím v rovině nebo na svahu do 1:5 výšky do 1 m v terénu	kus	216,000	16,00	3 456,00	CS ÚRS 2017 01
PSC		<p><i>Poznámka k souboru cen:</i></p> <p>1. Ceny lze použít i pro výsadbu růží. 2. V cenách nejsou započteny náklady na vysazované dřeviny, tyto se oceňují ve specifikaci. 3. Výška keře se měří před sestřížením. 4. V cenách o sklonu svahu přes 1:1 jsou uvažovány podmínky pro svahy běžné schůdné; bez použití lezeckých technik. V případě použití lezeckých technik se tyto náklady oceňují individuálně.</p> <p>"v.č.F.2.1.-3</p> <p>"viz keře</p> <p>"1.rok</p> <p>1440*0,05</p> <p>"2.rok</p> <p>1440*0,05</p> <p>"3.rok</p> <p>1440*0,05</p> <p>Součet</p>					
13	M	Pccena.01a					
		Brslen bradvětnatý - <i>Euonymus verrucosa</i>	ks	54,000	18,00	972,00	
W		"viz keře					
W		"1.rok		360*0,05			
W		360*0,05					
W		"2.rok		18,000			

Pč Typ	Kód	Popis	MJ	Množství	J.cena [CZK]	Cena celkem [CZK]	Genová soustava
W		360*0,05		18,000			
W		"3.rok		18,000			
W		360*0,05		18,000			
W		Součet		54,000			
14	M	Pccena.09	ks	54,000	18,00	972,00	
W		Krušina olšová - Frangula alnus					
W		"viz keře					
W		"1.rok		18,000			
W		360*0,05		18,000			
W		"2.rok		18,000			
W		360*0,05		18,000			
W		"3.rok		18,000			
W		360*0,05		18,000			
W		Součet		54,000			
15	M	Pccena.03	ks	54,000	18,00	972,00	
W		Katina obecná - Viburnum opulus					
W		"viz keře					
W		"1.rok		18,000			
W		360*0,05		18,000			
W		"2.rok		18,000			
W		360*0,05		18,000			
W		"3.rok		18,000			
W		360*0,05		18,000			
W		Součet		54,000			
16	M	Pccena.010	ks	54,000	18,00	972,00	
W		Vrba košatá - Salix viminalis					
W		"viz keře					
W		"1.rok		18,000			
W		360*0,05		18,000			
W		"2.rok		18,000			
W		360*0,05		18,000			
W		"3.rok		18,000			
W		360*0,05		18,000			
W		Součet		54,000			
17	K	184215133	kus	24,000	115,00	2 760,00	CS ÚRS 2017 01
W		Ukotvení dřeviny kůly třemi kůly, délky přes 2 do 3 m					

Poznámka k souboru cen:

1. V cenách jsou započteny i náklady na ochranu proti poškození kmene v místě vzeptění. 2. V cenách nejsou započteny náklady na dodání kůly, tyto se oceňují ve specifikaci. 3. Ceny jsou určeny pro ukotvení dřevin kůly o průměru do 100 mm.

"V.č.F.2.1.-3

"viz stromy

"1.rok

160*0,05

"2.rok

8,000

PČ	Typ	Kód	Popis	MJ	Množství	J.cena [CZK]	Cena celkem [CZK]	Genová soustava
VV			160*0,05		8,000			
VV			"3.rok		8,000			
VV			160*0,05		24,000			
VV			Součet					
18	M	05ZR17001	Kůl k dřevinné tloušťka do 10 cm dl. 250 cm	kus	72,000	50,00	3 600,00	
VV			"viz stromy					
VV			"1.rok		24,000			
VV			160*3*0,05		24,000			
VV			"2.rok		24,000			
VV			160*3*0,05		24,000			
VV			"3.rok		24,000			
VV			160*3*0,05		72,000			
VV			Součet					
19	K	184501121	Zhotovení obalu kmene a spodních částí větvi stromu z juty v jedné vrstvě v rovině nebo na svahu do 1:5	m2	18,086	28,00	506,41	CS ÚRS 2017 01
PSC			Poznámka k souboru cen:					
VV			1. V cenách jsou započteny náklady na 50 % překrytí jutou.					
VV			"v.č.F.2.1.-3					
VV			"viz stromy					
VV			"1.rok		6,029			
VV			(160)*0,05*3,14*0,12*2		6,029			
VV			"2.rok		6,029			
VV			(160)*0,05*3,14*0,12*2		6,029			
VV			"2.rok		6,029			
VV			(160)*0,05*3,14*0,12*2		18,086			
VV			Součet					
20	K	184801121	Ošetření vysazených dřevin solitérních v rovině nebo na svahu do 1:5	kus	4 800,000	40,00	192 000,00	CS ÚRS 2017 01
PSC			Poznámka k souboru cen:					
VV			1. V cenách jsou započteny náklady na odplevelení s nakypřením nebo vypleťí, odstranění poškozených částí dřeviny s přírodním složením odpadu na hromady, naložením na dopravní prostředek a odvozem do 20 km a jeho složením. 2. Ceny jsou určeny pouze pro jednořázkové ošetření. 3. V cenách nejsou započteny náklady na: a) zalití rostlin; zalití se oceňuje cenami částí C02 souboru cen 185 80-43 Zalití rostlin vodou, b) chemické odplevelení; tyto práce se oceňují cenami částí A02 souboru cen 184 80-26 Chemické odplevelení po založení kultury, c) hnojení; tyto práce se oceňují cenami částí A02 souboru cen 184 85-11 Hnojení roztokem hnojiva nebo 185 80-21 Hnojení, d) řez; tyto práce se oceňují cenami částí C02 souboru cen 184 80-61 Řez stromů nebo keru. 4. V cenách o sklonu svahu přes 1:1 jsou uváděny podmínky pro svahy běžně schůdné; bez použití lezeckých technik. V případě použití lezeckých technik se tyto náklady oceňují individuálně.					
VV			"v.č.F.2.1.-3					
VV			"viz stromy + keře					
VV			"1.rok		1 600,000			
VV			(160+1440)					

PČ	Typ	Kód	Popis	MJ	Množství	J.cena [CZK]	Cena celkem [CZK]	Genová soustava
VV			"2.rok (160+1440)		1 600,000			
VV			"3.rok (160+1440)		1 600,000			
VV			Součet		4 800,000			
21	K	184806111	Řez stromů, keřů nebo růží průkřestem stromů netrnitých, o průměru koruny do 2 m	kus	320,000	33,81	10 819,20	CS ÚRS 2017 01

Poznámka k souboru cen:

1. V cenách jsou započteny i náklady spojené s přemístěním odstraněných větví na vzdálenost do 20 m, uložení na hromady, naložením na dopravní prostředek, odvozem do 20 km a se složením.
2. V cenách nejsou započteny náklady na uložení odpadu na skládku. 3. Ceny -6111 až -6163 a -6185 až -6188 jsou určeny pouze pro každoročně řezané dřeviny. 4. Ceny -6111 až -6144 jsou určeny pouze při použití žebříže do maximální délky 5 m. 5. Ceny nelze použít pro řez popínavých dřevin a řez stromů nebo keřů ve ztížených podmínkách. Tyto práce se oceňují individuálně. 6. Měrnou jednotkou kus se u řezu rozumí jeden strom nebo jeden keř.

VV			"V.č.F.2.1.-3					
VV			"viz stromy					
VV			"2.rok		160,000			
VV			160		160,000			
VV			"3.rok		160,000			
VV			160		320,000			
VV			Součet					
22	K	184813135	Ochrana dřevin před okusem zvěří chemicky postříkáním, výšky do 70 cm	100 kus	2,160	600,00	1 296,00	CS ÚRS 2017 01

Poznámka k souboru cen:

1. V ceně -3121 jsou započteny i náklady na spojení konců drátů po celé výšce pleťva a donesení připravených dílů pleťva k vybraným stromům na vzdálenost do 50 m. 2. V cenách prací -3131 až -3134 se provádí: a) sazenice listnaté - nádrž celého vrcholového výhonu s termínovým pupenem, b) sazenice jehličnaté - nadírá se termínová pupen i s postranními větviemi horního přeslepu. 3. V ceně -3121 je uvažována ochrana provedená pouze u kostky porostu. 4. 400 jedinců na hektar (spon 5 x 5 m). 4. Kostra porostu je cílový počet stromů na 1 hektar plochy lesa. 5. V cenách o sklonu svahu přes 1:1 jsou uvažovány podmínky pro svahy běžné schůdné; bez použití lezeckých technik. V případě použití lezeckých technik se tyto náklady oceňují individuálně.

VV			"V.č.F.2.1.-3					
VV			"viz keře					
VV			"1.rok		0,720			
VV			1440*0,05/100		0,720			
VV			"2.rok		0,720			
VV			1440*0,05/100		0,720			
VV			"3.rok		0,720			
VV			1440*0,05/100		2,160			
VV			Součet					
23	M	252R5511	Chemický postřik keřů proti okusu (1kg/50ks)	kg	1,440	60,00	86,40	

"viz keře

PČ	Typ	Kód	Popis	MJ	Množství	J.cena [CZK]	Cena celkem [CZK]	Genová soustava
	vv		1440*0,05/50		1,440			
24	K	184R01112	Osazení kůlu k dřevěné s uvázáním, dl. kůlu do 3 m	kus	24,000	10,00	240,00	
	vv		"V.č.F.2.1.-3					
	vv		"viz stromy					
	vv		"1.rok		8,000			
	vv		160*0,05					
	vv		"2.rok		8,000			
	vv		160*0,05					
	vv		"3.rok		8,000			
	vv		160*0,05					
	vv		Součet		24,000			
25	M	Předběžná cena.10	popruh na vyzarování š 3 cm 2m/strom	m	48,000	45,00	2 160,00	
	vv		"viz stromy					
	vv		"1.rok		16,000			
	vv		160*0,05*2					
	vv		"2.rok		16,000			
	vv		160*0,05*2					
	vv		"3.rok		16,000			
	vv		160*0,05*2					
	vv		Součet		48,000			
26	K	184R13121	Ochrana dřevín před okusem mechanicky plastovým chráničem v rovině a svahu do 1:5	kus	24,000	32,00	768,00	
	vv		"V.č.F.2.1.-3					
	vv		"1.rok		8,000			
	vv		160*0,05					
	vv		"2.rok		8,000			
	vv		160*0,05					
	vv		"3.rok		8,000			
	vv		160*0,05					
	vv		Součet		24,000			
27	K	184804116	Odstranění ochrany proti okusu zvěří v rovině nebo na svahu do 1:5, chráničem z rákosu nebo umělých hmot	kus	24,000	4,60	110,40	CS ÚRS 2017 01
	PSC		<p><i>Poznámka k sauboru cen:</i></p> <p>1. V cenách jsou započteny i náklady na naložení ochrany na dopravní prostředek, odvoz na vzdálenost do 20 km a její složení. 2. V cenách nejsou započteny náklady na zrušení ochrany na svahu přes 1:5; tyto práce se oceňují cenami částí C02 - 4116 nebo - 4117 a 184 80-4114 nebo 184 80-4115 Příplatek k ceně za ochranu na svahu.</p> <p>"V.č.F.2.1.-3 -stromy</p> <p>"1.rok</p> <p>160*0,05</p> <p>"2.rok</p> <p>160*0,05</p>					
	vv				8,000			
	vv				8,000			
	vv				8,000			
	vv				8,000			

PČ	Typ	Kód	Popis	MJ	Množství	J.cena [CZK]	Cena celkem [CZK]	cenová soustava
VV			"3.rok					
VV			160*0,05		8,000			
VV			Součet		24,000			
28	K	184R85011	Hnojení výsadbové jámy tabletkami	ks	1 200,000	0,50	600,00	
VV			V.č.F.2.1.-3					
VV			"stromy					
VV			160*0,05*3		24,000			
VV			Mezisosučet		24,000			
VV			"keře					
VV			"1.rok					
VV			1440*0,05*3		216,000			
VV			Mezisosučet		216,000			
VV			Součet		240,000			
VV			"5 tablet / ks					
VV			240*5		1 200,000			
29	M	Předběžná cena. 9	Hnojivo pro stromy v tabletách	ks	1 200,000	1,00	1 200,00	
VV			"viz hnojení					
VV			1200		1 200,000			
30	K	185804311	Zaliti rostlin vodou plochy záhonů jednotlivě do 20 m2	m3	336,000	75,00	25 200,00	CS ÚRS 2017 01
VV			V.č.F.2.1.-3					
VV			"stromy					
VV			"1.rok					
VV			160*2		320,000			
VV			160*0,05*2		16,000			
VV			"2.rok					
VV			160		160,000			
VV			160*0,05		8,000			
VV			"3.rok					
VV			160		160,000			
VV			Mezisosučet		672,000			
VV			"keře					
VV			"1.rok					
VV			1440*2		2 880,000			
VV			1440*0,05*2		144,000			
VV			"2.rok					
VV			1440		1 440,000			
VV			1440*0,05		72,000			
VV			"3.rok					
VV			1440		1 440,000			
VV			1440*0,05		72,000			
VV			Mezisosučet		6 048,000			

PČ Typ	Kód	Popis	MJ	Množství	J.cena [CZK]	Cena celkem [CZK]	Cenová soustava
--------	-----	-------	----	----------	--------------	-------------------	-----------------

WV		Součet		6 720,000			
WV		"50 l /ks					
WV		6720*0,05		336,000			

31	K	185851121	Dovoz vody pro zálivku rostlin na vzdálenost do 1000 m	m3	336,000	200,00	67 200,00	CS ÚRS 2017 01
----	---	-----------	--	----	---------	--------	-----------	----------------

Poznámka k souboru cen:

1. Ceny lze použít pouze tehdy, když není voda dostupná z vodovodního řádu. 2. V cenách jsou započteny i náklady na čerpání vody do cisterny. 3. V cenách nejsou započteny náklady na dodání vody. Tyto náklady se oceňují individuálně.

WV		"viz zářítí					
WV		336		336,000			

32	K	185851129	Dovoz vody pro zálivku rostlin Připlátek k ceně za každých dalších i započatých 1000 m	m3	1 680,000	5,00	8 400,00	CS ÚRS 2017 01
----	---	-----------	--	----	-----------	------	----------	----------------

Poznámka k souboru cen:

1. Ceny lze použít pouze tehdy, když není voda dostupná z vodovodního řádu. 2. V cenách jsou započteny i náklady na čerpání vody do cisterny. 3. V cenách nejsou započteny náklady na dodání vody. Tyto náklady se oceňují individuálně.

WV		"viz dovoz vody					
WV		(6-1)*336		1 680,000			
WV		Součet		1 680,000			

D PSV Práce a dodávky PSV

2 556,93

D	762	Konstrukce tesařské					2 556,93	
33	K	762342441	Bednění a latování montáž lišt trojúhelníkových nebo kontratati	m	108,000	5,80	626,40	CS ÚRS 2015 01

Poznámka k souboru cen:

1. V cenách -1011 až -1149 bednění střech z desek OSB a CETRIS jsou započteny i náklady na dodávku spojovacích prostředků, na tyto položky se nevztahuje ocenění dodávky spojovacích prostředků položka 762 39-5000.

WV		"viz TZ -					
WV		"ohrádka dřevěné přičky					
WV		24*9*0,5		108,000			
WV		Součet		108,000			

34	M	605141110	řezivo jehličnaté, střešní latě surové dl 2 - 3,5 m	m3	0,259	6 500,00	1 683,50	CS ÚRS 2017 01
----	---	-----------	---	----	-------	----------	----------	----------------

WV		"viz montáž					
WV		"ohrádka dřevěné přičky					
WV		108*0,04*0,06		0,259			
WV		Součet		0,259			

35	K	762395000	Spojovací prostředky krovů, bednění a latování, nadstřešních konstrukcí svory, příkna, hřebíky, pásová ocel, vruty	m3	0,259	898,97	232,83	CS ÚRS 2015 01
----	---	-----------	--	----	-------	--------	--------	----------------

PČ Typ	Kód	Popis	MJ	Množství	J.cena [CZK]	Cena celkem [CZK]	Genová soustava
--------	-----	-------	----	----------	--------------	-------------------	-----------------

PSC

Poznámka k souboru cen:

1. Cena je určena pro montážní ceny souborů cen: a) 762 33- Montáž vzdávaných konstrukcí krovů, b) 762 34- Bednění a latování, ceny -1210 až -2441, c) 762 35- Montáž nadstřešních konstrukcí, d) 762 36- Montáž spádových klinů. 2. Ochrana konstrukce se oceňuje samostatně, např. položkami 762 08-3 Impregnace řeziva tohoto katalogu nebo příslušnými položkami katalogu 800-783 Nátěry.

VV

"viz montáž

VV

"ohrádka dřevěné příčky

VV

108*0,06*0,04

VV

Součet

36

K

998762101

Přesun hmot pro konstrukce tesářské stanovený z hmotnosti přesunovaného materiálu vodorovná dopravní vzdálenost do 50 m v objektech výšky do 6 m

t

0,142

100,00

14,20 CS ÚRS 2017 01

Poznámka k souboru cen:

1. Ceny pro přesun hmot stanovený z hmotnosti přesunovaného materiálu se používají tehdy, pokud je možné určit hmotnost za celý stavební díl. Do této hmotnosti se započítává i hmotnost materiálu oceňovaných ve specifikaci. 2. Pokud nelze jednoznačně stanovit hmotnost přesunovaných materiálů, lze pro výpočet přesunu hmot použít orientačně procentní sazbu. Touto sazbou se vynásobí rozpočtové náklady za celý stavební díl včetně nákladů na materiál ve specifikacích. 3. Příplatek k cenám - 2181 pro přesun prováděný bez použití mechanizace, tj. za zřízených podřínek, lze použít pouze pro hmotnost materiálu, která se tímto způsobem skutečně přemísťuje.

PSC

KRYCÍ LIST SOUPISU

Stavba:

Provedení PPO v povodí vodního toku Luha v k.ú. Bělotín

Objekt:

SO 06 - Interakční prvek IP27

KSO: 823 29 19

Místo:

CC-CZ: 24208

Datum: 23. 6. 2017

Zadavatel:

ČR-Ministerstvo zemědělství, Pozemkový úřad Přerov

IČ:

DIČ:

Uchazeč:

IČ:

DIČ:

Projektant:

AgPOL s.r.o., Jungmanova 153/12, Olomouc

IČ:

DIČ:

Poznámka:

Soupis prací je sestaven s využitím Cenové soustavy ÚRS. Položky, které pochází z této cenové soustavy, jsou ve sloupci 'Cenová soustava' označeny popisem 'CS ÚRS' a úrovní příslušného kalendářního pololetí. Veškeré další informace vymezející popis a podmínky použití těchto položek z Cenové soustavy, které nejsou uvedeny přímo v soupisu prací, jsou neomezeně dále k dispozici na www.cs-urs.cz, sekce Cenové a technické podmínky.

Cena bez DPH

1 136 331,76

DPH základní
snižená

Základ daně
1 136 331,76
0,00

Sazba daně
21,00%
15,00%

Výše daně
238 629,67
0,00

Cena s DPH

v CZK 1 374 961,43

REKAPITULACE ČLENĚNÍ SOUPISU PRACÍ

Stavba:

Provedení PPO v povodí vodního toku Luha v k.ú. Běloutín

Objekt:

SO 06 - Interakční prvek IP27

Místo:

Datum: 23. 6. 2017

Zadavatel:

ČR-Ministerstvo zemědělství, Pozemkový úřad Přerov

Uchazeč:

Projektant: AgPOL s.r.o., Jungmanno

Kód dílu - Popis

Cena celkem [CZK]

Náklady soupisu celkem

1 136 331,76

HSV - Práce a dodávky HSV

1 086 444,57

1 - Zemní práce

1 012 819,73

33 - Sloupy a pilíře,stožáry,stožky

70 550,00

99 - Staveništní přesun hmot

3 074,84

PSV - Práce a dodávky PSV

49 887,19

762 - Konstrukce tesařské

49 887,19

SOUPIS PRACÍ

Stavba:

Provedení PPO v povodí vodního toku Luha v k.ú. Bětotín

Objekt:

SO 06 - Interakční prvek IP27

Místo:

Datum: 23. 6. 2017

Zadavatel: ČR-Ministerstvo zemědělství, Pozemkový úřad Přerov

Projektant: AgPOL s.r.o., Jungmanova 153/12, Olomk

Uchazeč:

PČ	Typ	Kód	Popis	MJ	Množství	J.cena [CZK]	Cena celkem [CZK]	Genová soustava
----	-----	-----	-------	----	----------	--------------	-------------------	-----------------

Náklady soupisu celkem

1 136 331,76

D HSV Práce a dodávky HSV

1 086 444,57

D 1 Zemní práce

1 012 819,73

1	K	181151322	Plošná úprava terénu v zemíně tř. 1 až 4 s urovňáním povrchu bez doplnění ornice souvislé plochy přes 500 m2 při nerovnostech terénu přes 100 do 150 mm na svahu přes 1:5 do 1:2	m2	8 550,000	20,00	171 000,00	CS ÚRS 2017 01
---	---	-----------	--	----	-----------	-------	------------	----------------

Poznámka k souboru cen:

1. Ceny jsou určeny pro vyrovnání nerovnosti neupraveného rostlého nebo ulehleho terénu. 2. Ceny lze použít pro vyrovnání terénu při zakládání trávniku. 3. V cenách nejsou započteny náklady na hutnění, tyto náklady se oceňují cenami souboru cen 215 90-1.. Zhutnění podloží pod násypy z rostlé horniny tř. 1 až 4 katalogu 800-1 Zemní práce. 4. V cenách o sklonu svahu přes 1:1 jsou uvážovány podmínky pro svahy běžně schůdné; bez použití lezeckých technik. V případě použití lezeckých technik se tyto náklady oceňují individuálně.

PSC

VV V.č.F.3.1. - TZ

5750+2800

8 550,000

2	K	184802211	Chemické odplevení půdy před založením kultury, trávniku nebo zpevněných ploch o výměře jednotlivě přes 20 m2 na svahu přes 1:5 do 1:2 postříklem na široko	m2	8 550,000	0,80	6 840,00	CS ÚRS 2017 01
---	---	-----------	---	----	-----------	------	----------	----------------

PČ	Typ	Kód	Popis	MJ	Množství	J.cena [CZK]	Cena celkem [CZK]	Cenová soustava
----	-----	-----	-------	----	----------	--------------	-------------------	-----------------

Poznámka k souboru cen:

1. Ceny -2111, -2211, -2311 a -2411 lze použít i pro aplikaci retardantů na travníky. 2. V cenách -2111, -2211, -2311 a -2411 jsou započteny i náklady na dopravu vody do 10 km. 3. V cenách nejsou započteny náklady na případné zapravení přípravku do půdy a) obděláním půdy; tyto práce se oceňují cenami části A02 souboru cen 183 40-31 Obdělání půdy, b) prolitím; toto se oceňuje cenami části C02 souboru cen 185 80-43 Zaliti rostlin vodou a případně cenami části A02 souboru cen 185 85-11 Dvov vody pro zalitku rostlin. 4. Každá opakovaná aplikace se oceňuje samostatně. 5. Chemické doplnění ploch do 20 m2 se oceňuje příslušnými cenami souboru cen 184 80-26 Chemické doplnění po založení kultury. 6. V cenách o sklonu svahu přes 1:1 jsou uvažovány podmínky pro svahy běžně schůdné; bez použití lezeckých technik. V případě použití lezeckých technik se tyto náklady oceňují individuálně.

WV			"V.č.F.3.1. - TZ		8 550,000			
WV		5750+2800						
3	M	252R5510	herbicid	m2	8 550,000	0,50	4 275,00	
WV			"V.č.F.3.1. - TZ		8 550,000			
WV		8550						
4	K	181451122	Založení travníku na půdě předem připravené plochy přes 1000 m2 výsevem včetně utažení lučního na svahu přes 1:5 do 1:2	m2	8 550,000	4,00	34 200,00	CS ÚRS 2017 01

Poznámka k souboru cen:

1. V cenách jsou započteny i náklady na pokosení, naložení a odvoz odpadu do 20 km se složením. 2. V cenách -1161 až -1164 nejsou započteny i náklady na zatrávňovací textilii. 3. V cenách nejsou započteny náklady na: a) přípravu půdy, b) travní semeno, tyto náklady se oceňují ve specifikaci, c) vypleti a zalévání; tyto práce se oceňují cenami části C02 souboru cen 185 80-42 Vypleti a 185 80-43 Zaliti rostlin vodou, d) srovnání terénu, tyto práce se oceňují souborem cen 181 1.-.. Plošná úprava terénu. 4. V cenách o sklonu svahu přes 1:1 jsou uvažovány podmínky pro svahy běžně schůdné; bez použití lezeckých technik. V případě použití lezeckých technik se tyto náklady oceňují individuálně.

WV			"V.č.F.3.1. - TZ		8 550,000			
WV		5750+2800						
5	M	00572473	Směs travní luční IV.-suší a vlhčí podmínky PROFI	kg	264,195	90,00	23 777,55	
WV			"V.č.F.3.1. - TZ		264,195			
WV		8550*0,03*1,03						
6	K	185803112	Ošetření travníku jednorázově na svahu přes 1:5 do 1:2	m2	8 550,000	0,40	3 420,00	CS ÚRS 2017 01

PČ	Typ	Kód	Popis	MJ	Množství	J.cena [CZK]	Cena celkem [CZK]	Genová soustava
----	-----	-----	-------	----	----------	--------------	-------------------	-----------------

Poznámka k souboru cen:

1. V cenách nejsou započteny náklady na : a) vypleti; tyto práce se oceňují cenami části C02 souboru cen 185 80-42 Vypleti, b) zaliti; tyto práce se oceňují cenami části C02 souboru cen 185 80-43 Zaliti rostlin vodou c) chemické odplevelení; tyto práce se oceňují cenami části A02 souboru cen 184 80-22 Chemické odplevelení trávniku, d) hnojení; tyto práce se oceňují cenami části A02 souboru cen 184 85-11 Hnojení roztokem hnojiva nebo 185 80-21 Hnojení. 2. V cenách jsou započteny i náklady na pokosení se shrabáním, naložením shrabu na dopravní prostředek s odvezením do vzdálenosti 20 km a vyložení shrabu. 3. V cenách o sklonu svahu přes 1:1 jsou uvažovány podmínky pro svahy běžně schůdné, bez použití lezeckých technik. V případě použití lezeckých technik se tyto náklady oceňují individuálně.

VV			"V.č.F.3.1. - TZ		8 550,000			
		8550						
7	K	111103202	Kosení s ponecháním na místě ve vegetačním období travního porostu středně hustého	ha	0,855	8 000,00	6 840,00	CS ÚRS 2017 01

Poznámka k souboru cen:

1. Ceny nelze použít pro odstranění plazivého rostlinstva; tyto zemní práce se oceňují cenami souboru cen 111 10-34 Odstranění rákosu. 2. V cenách nejsou započteny náklady na další manipulaci s pokoseným travním porostem (divokým porostem, vodním rostlinstvem), tyto práce se oceňují cenami souboru cen 185 80-31 Shrabání pokoseného porostu a organických naplavenin a spálení po zaschnutí. 3. Množství jednotek se určí v hektarech plochy (vodní hladiny) na niž (pod níž) má být provedeno kosení.

VV			"V.č.F.3.1. - TZ		0,855			
		8550/10000						
8	K	185803101	Shrabání pokoseného porostu a organických naplavenin a spálení po zaschnutí pokoseného porostu s uložení na hromady na vzdálenost do 30 m od okraje hladiny divokého porostu	ha	0,855	3 000,00	2 565,00	CS ÚRS 2017 01

Poznámka k souboru cen:

1. Množství jednotek se určí v hektarech plochy, z níž byl porost shrabán.

VV			"viz kosení		0,855			
		8550/10000						
9	K	183111114	Hloubení jámек pro vysazování rostlin v zemině tř.1 až 4 bez výměny půdy v rovině nebo na svahu do 1:5, objemu přes 0,01 do 0,02 m ³	kus	115,000	15,00	1 725,00	CS ÚRS 2017 01

Poznámka k souboru cen:

1. V cenách jsou započteny i náklady na případné naložení přebytečných vykopků na dopravní prostředek, odvoz na vzdálenost do 20 km a složeni vykopků. 2. V cenách nejsou započteny náklady na uložení odpadu na skládku. 3. V cenách o sklonu svahu přes 1:1 jsou uvažovány podmínky pro svahy běžně schůdné, bez použití lezeckých technik. V případě použití lezeckých technik se tyto náklady oceňují individuálně.

VV			"V.č.F.3.1. - TZ - keře		115,000			
		115						
10	K	183101121	Hloubení jámек pro vysazování rostlin v zemině tř.1 až 4 bez výměny půdy v rovině nebo na svahu do 1:5, objemu přes 0,40 do 1,00 m ³	kus	468,000	180,00	84 240,00	CS ÚRS 2017 01

PČ	Typ	Kód	Popis	MJ	Množství	J.cena [CZK]	Cena celkem [CZK]	Cenová soustava
----	-----	-----	-------	----	----------	--------------	-------------------	-----------------

Poznámka k souboru cen:

1. V cenách jsou započteny i náklady na případné naložení přebytkových výkopků na dopravní prostředek, odvoz na vzdálenost do 20 km a složeni výkopků. 2. V cenách nejsou započteny náklady na uložení odpadu na skládku. 3. V cenách o sklonu svahu přes 1:1 jsou uvažovány podmínky pro svahy běžně schůdné; bez použití lezeckých technik. V případě použití lezeckých technik se tyto náklady oceňují individuálně.

PSC

VV
VV
"V.č.F.3.1. - TZ - stromy
137+134+80+117

11	K	184102113	Výsadba dřeviny s balem do předem vyhloubené jámky se zatitím v rovině nebo na svahu do 1:5, při průměru balu přes 300 do 400 mm	kus	468,000	180,00	84 240,00	CS ÚRS 2017 01
----	---	-----------	--	-----	---------	--------	-----------	----------------

Poznámka k souboru cen:

1. Ceny lze použít i pro dřeviny pěstované v nádobách. 2. V cenách nejsou započteny náklady na vysazované dřeviny, tyto se oceňují ve specifikaci. 3. V cenách o sklonu svahu přes 1:1 jsou uvažovány podmínky pro svahy běžně schůdné; bez použití lezeckých technik. V případě použití lezeckých technik se tyto náklady oceňují individuálně.

PSC

VV
VV
"V.č.F.3.1. - TZ - stromy
468

12	M	Pccena.2	Lipa srdčitá (malolistá) - Tilia cordata	ks	137,000	600,00	82 200,00	
----	---	----------	--	----	---------	--------	-----------	--

VV
VV
"V.č.F.3.1. - TZ - stromy
137

13	M	Pccena.4	Javor mlec - Acer platanoides	ks	134,000	700,00	93 800,00	
----	---	----------	-------------------------------	----	---------	--------	-----------	--

VV
VV
"V.č.F.3.1. - TZ - stromy
134

14	M	Pccena.5	Jason ztepilý - Fraxinus excelsior	ks	80,000	650,00	52 000,00	
----	---	----------	------------------------------------	----	--------	--------	-----------	--

VV
VV
"V.č.F.3.1. - TZ - stromy
80

15	M	Pccena.3	Dub letní - Quercus robur	ks	117,000	1 000,00	117 000,00	
----	---	----------	---------------------------	----	---------	----------	------------	--

VV
VV
"V.č.F.3.1. - TZ - stromy
117

16	K	184102211	Výsadba keře bez balu do předem vyhloubené jámky se zatitím v rovině nebo na svahu do 1:5 výšky do 1 m v terénu	kus	115,000	16,00	1 840,00	CS ÚRS 2017 01
----	---	-----------	---	-----	---------	-------	----------	----------------

Poznámka k souboru cen:

1. Ceny lze použít i pro výsadbu růží. 2. V cenách nejsou započteny náklady na vysazované dřeviny, tyto se oceňují ve specifikaci. 3. Výška keře se měří před sestřížením. 4. V cenách o sklonu svahu přes 1:1 jsou uvažovány podmínky pro svahy běžně schůdné; bez použití lezeckých technik. V případě použití lezeckých technik se tyto náklady oceňují individuálně.

PSC

VV
VV
"V.č.F.3.1. - TZ - keře
31+31+23+15+15

17	M	Pccena.04	Hloh jednosemenný - Crataegus monogyna	ks	31,000	18,00	558,00	
----	---	-----------	--	----	--------	-------	--------	--

VV
VV
"V.č.F.3.1. - TZ - keře

PČ	Typ	Kód	Popis	MJ	Množství	J.cena [CZK]	Cena celkem [CZK]	Genová soustava
	VV		31		31,000			
18	M	Pccena.06	Trtka obecná - Prunus spinosa	ks	31,000	18,00	558,00	
	VV		"V.č.F.3.1. - TZ - keře 31		31,000			
19	M	Pccena.07	Liška obecná - Corylus avellana	ks	23,000	18,00	414,00	
	VV		"V.č.F.3.1. - TZ - keře 23		23,000			
20	M	Pccena.02	Bez černý - Sambucus nigra	ks	15,000	20,00	300,00	
	VV		"V.č.F.3.1. - TZ - keře 15		15,000			
21	M	Pccena.05	Růže šípková - Rosa canina	ks	15,000	25,00	375,00	
	VV		"V.č.F.3.1. - TZ - keře 15		15,000			
22	K	184215133	Ukotvení dřeviny kůly třemi kůly, délky přes 2 do 3 m	kus	468,000	115,00	53 820,00	CS ÚRS 2017 01
	PSC		Poznámka k souboru cen: 1. V cenách jsou započteny i náklady na ochranu proti poškození kmene v místě vzeření. 2. V cenách nejsou započteny náklady na dodání kůly, tyto se oceňují ve specifikaci. 3. Ceny jsou určeny pro ukotvení dřevin kůly o průměru do 100 mm. "V.č.F.3.1. - TZ - stromy 468		468,000			
23	M	052R17001	kůl k dřevinně tloušťka do 10 cm dl. 250 cm	kus	1 404,000	50,00	70 200,00	
	VV		"viz ukotvení 468*3		1 404,000			
24	K	184501121	Zhotovení obalu kmene a spodních částí větví stromu z juty v jedné vrstvě v rovině nebo na svahu do 1:5	m2	352,685	28,00	9 875,18	CS ÚRS 2017 01
	PSC		Poznámka k souboru cen: 1. V cenách jsou započteny náklady na 50 % překrytí juty. "V.č.F.3.1. - TZ - stromy 3,14*0,12*2*468		352,685			
25	K	184R13121	Ochrana dřevin před okusem mechanicky plastovým chráničem v rovině a svahu do 1:5	kus	468,000	32,00	14 976,00	
	VV		"viz stromy 468		468,000			
26	K	184813135	Ochrana dřevin před okusem zvířet chemicky postřikem, výšky do 70 cm	100 kus	1,150	600,00	690,00	CS ÚRS 2017 01

PČ	Typ	Kód	Popis	MJ	Množství	J.cena [CZK]	Cena celkem [CZK]	Genová soustava
----	-----	-----	-------	----	----------	--------------	-------------------	-----------------

Poznámka k souboru cen:

1. V ceně -3121 jsou započteny i náklady na spojení konců dřevu po celé výšce pletiva a donesení připravených dílů pletiva k vybraným stromům na vzdálenost do 50 m. 2. V cenách prací -3131 až -3134 se provádí: a) sazenice listnaté - nářez celého vrcholového výhonu s terminálním pupenem, b) sazenice jehličnaté - nářez se terminální pupen i s postranními větvemi horního přestenu. 3. V ceně -3121 je uvažována ochrana provedená pouze u kostry porostu, tj. 400 jedinců na hektar (špon 5 x 5 m). 4. Kostra porostu je cílový počet stromů na 1 hektar plochy lesa. 5. V cenách o sklonu svahu přes 1:1 jsou uvažovány podmínky pro svahy běžné schůdné; bez použití lezeckých technik. V případě použití lezeckých technik se tyto náklady oceňují individuálně.

PSC

VV
VV
"viz keře
115/100

27 M 252R5511 chemický postřik keřů proti okusu (1l/kg/50ks)

kg

2,300

60,00

138,00

VV
"viz keře
115/50

28 K 184806112 Řez stromů, keřů nebo růží průklestem stromů netrnitých, o průměru koruny přes 2 do 4 m

kus

468,000

50,00

23 400,00

CS ÚRS 2017 01

Poznámka k souboru cen:

1. V cenách jsou započteny i náklady spojené s přemístěním odstraněných větví na vzdálenost do 20 m, uložení na hromady, naložením na dopravní prostředek, odvozem do 20 km a se složením. 2. V cenách nejsou započteny náklady na uložení odpadu na skládku. 3. Ceny -6111 až -6163 a -6185 až -6188 jsou určeny pouze pro každoročně řezané dřeviny. 4. Ceny -6111 až -6144 jsou určeny pouze při použití žebříků do maximální délky 5 m. 5. Ceny netze použít pro řez popínavých dřevin a řez stromů nebo keřů ve ztížených podmínkách. Tyto práce se oceňují individuálně. 6. Měrnou jednotkou kus se u řezu rozumí jeden strom nebo jeden keř.

PSC

VV
VV
"V.č.F.3.1. - TZ - stromy
468

29 K 184R01112 Osazení kůlů k dřevině s uvázáním, dl. kůlů do 3 m

kus

468,000

10,00

4 680,00

VV
VV
"V.č.F.3.1. - TZ - stromy
468

30 M Předb. cena 6 popruh na vyzavování š. 3 cm 2m/strom

m

936,000

8,00

7 488,00

VV
VV
"V.č.F.3.1. - TZ - stromy
468*2

31 K 184911421 Mučičování vysazených rostlin mučičovací kůrou, tl. do 100 mm v rovinně nebo na svahu do 1:5

m2

936,000

25,00

7 287,50 CS ÚRS 2017 01

Poznámka k souboru cen:

1. V cenách jsou započteny i náklady na naložení odpadu na dopravní prostředek, odvoz do 20 km a složení odpadu. 2. V cenách nejsou započteny náklady na: a) stabilizaci mulče proti erozi a přísady proti vznícení mulče. Tyto práce se oceňují individuálně, b) mučičovací kůru, tato se oceňuje ve specifikaci, c) uložení odpadu na skládku. 3. Tloušťka mučičovací kůry se měří v nakypřeném stavu.

PSC

VV
VV
"V.č.F.3.1. - TZ - stromy + keře
0,5*(468+115)

291,500

PČ	Typ	Kód	Popis	MJ	Množství	J.cena [CZK]	Cena celkem [CZK]	Genová soustava
32	M	10391100	Kůra mulčovací VL	m3	72,875	500,00	36 437,50	
	VV		"viz mulčování					
	VV		0,5*0,25*(468+115)		72,875			
33	K	184R85011	Hnojení výsadbové jámy tabletkami	ks	2 915,000	0,50	1 457,50	
	VV		"v.č.F.3.1. - TZ - stromy + keře					
	VV		(468+115)*5		2 915,000			
34	M	Předb cena 11	hmotivo pro stromy v tabletkách	ks	2 915,000	0,50	1 457,50	
	VV		"viz hnojení					
	VV		2915		2 915,000			
35	K	185804311	Zaliti rostlin vodou plochy záhonů jednotlivě do 20 m2	m3	29,150	75,00	2 186,25	CS ÚRS 2017 01
	VV		"v.č.F.3.1. - TZ - stromy + keře					
	VV		(468+115)*0,05		29,150			
36	K	185851121	Dovoz vody pro zálitku rostlin na vzdálenost do 1000 m	m3	29,150	200,00	5 830,00	CS ÚRS 2017 01
	PSC		Poznámka k souboru cen: 1. Ceny lze použít pouze tehdy, když není voda dostupná z vodovodního řádu. 2. V cenách jsou započteny i náklady na čerpání vody do cisterny. 3. V cenách nejsou započteny náklady na dodání vody. Tyto náklady se oceňují individuálně.					
	VV		"viz zaliti					
	VV		29,15		29,150			
37	K	185851129	Dovoz vody pro zálitku rostlin Příplatek k ceně za každých dalších i započatých 1000 m	m3	145,750	5,00	728,75	CS ÚRS 2017 01
	PSC		Poznámka k souboru cen: 1. Ceny lze použít pouze tehdy, když není voda dostupná z vodovodního řádu. 2. V cenách jsou započteny i náklady na čerpání vody do cisterny. 3. V cenách nejsou započteny náklady na dodání vody. Tyto náklady se oceňují individuálně.					
	VV		"viz dovoz vody					
	VV		(6-1)*29,15		145,750			
	D	33	Sloupky a plíže, stožáry, stojky				70 550,00	
	K	338R95001	Dodávka a montáž ochranného oplocení - (oborové pletivo na dřevěné sloupky prům 100 mm, dl.2500 mm ve vzdálenosti po 4m.) - specifikace viz. projekt	m	830,000	85,00	70 550,00	
	VV		"v.č.F.3.1. - TZ - oplocení					
	VV		340+490		830,000			
	D	99	Stavební materiál				3 074,84	
	K	998231311	Přesun hmot pro sadovnické a krajinářské úpravy - strojně dopravní vzdálenost do 5000 m	t	5,459	563,26	3 074,84	CS ÚRS 2017 01

D PSV

Práce a dodávky PSV

49 887,19

PČ	Typ	Kód	Popis	MJ	Množství	J.cena [CZK]	Cena celkem [CZK]	cenová soustava
D		762	Konstrukce tesářské				49 887,19	
40	K	762342441	Bednění a latování montáž lišt trojúhelníkových nebo kontralatí	m	2 106,000	5,80	12 214,80	CS ÚRS 2017 01
<i>Poznámka k souboru cen:</i> 1. V cenách -1011 až -1149 bednění střech z desek dřevosťepkových a cementotříškových jsou započteny i náklady na dodávku spojovacích prostředků, na tyto položky se nevztahuje ocenění dodávky spojovacích prostředků položka 762 39-5000. V.č.F.3.1. - TZ - stromy "ohrádka dřevěné příčky (468)*9*0,5 2 106,000 VV "viz montáž VV "ohrádka dřevěné příčky 2106*0,04*0,06 5,054 VV Součet 5,054								
41	M	605141110	řezivo jehličnaté, střešní latě surové dl 2 - 3,5 m	m3	5,054	6 500,00	32 851,00	CS ÚRS 2017 01
<i>Poznámka k souboru cen:</i> 1. Cena je určena pro montážní ceny souboru cen: a) 762 33- Montáž vazaných konstrukcí krovů, b) 762 34- Bednění a latování, ceny -1210 až -2441, c) 762 35- Montáž nadstřešních konstrukcí, d) 762 36- Montáž spádových klínů, 2. Ochrana konstrukce se oceňuje samostatně, např. položkami 762 08-3 Impregnace řeziva tohoto katalogu nebo příslušnými položkami katalogu 800-783 Nátěry. VV "viz latě VV "ohrádka dřevěné příčky (468)*9*0,5*0,06*0,04 5,054								
42	K	762395000	Spojovací prostředky krovů, bednění a latování, nadstřešních konstrukcí svory, prkna, hřebíky, pásová ocel, vruty	m3	5,054	898,97	4 543,39	CS ÚRS 2017 01
<i>Poznámka k souboru cen:</i> 1. Cena je určena pro montážní ceny souboru cen: a) 762 33- Montáž vazaných konstrukcí krovů, b) 762 34- Bednění a latování, ceny -1210 až -2441, c) 762 35- Montáž nadstřešních konstrukcí, d) 762 36- Montáž spádových klínů, 2. Ochrana konstrukce se oceňuje samostatně, např. položkami 762 08-3 Impregnace řeziva tohoto katalogu nebo příslušnými položkami katalogu 800-783 Nátěry. VV "viz latě VV "ohrádka dřevěné příčky (468)*9*0,5*0,06*0,04 5,054								
43	K	998762101	Přesun hmot pro konstrukce tesářské stanovený z hmotnosti přesunovaného materiálu vodorovná dopravní vzdálenost do 50 m v objektech výšky do 6 m	t	2,780	100,00	278,00	CS ÚRS 2017 01
<i>Poznámka k souboru cen:</i> 1. Ceny pro přesun hmot stanovený z hmotnosti přesunovaného materiálu se používají tehdy, pokud je možné určit hmotnost za celý stavební díl. Do této hmotnosti se započítává i hmotnost materiálů oceňovaných ve specifikaci. 2. Pokud nelze jednoznačně stanovit hmotnost přesunovaných materiálů, lze pro výpočet přesunu hmot použít orientačně procentní sazbu. Touto sazbou se vynásobí rozpočtové náklady za celý stavební díl včetně nákladů na materiál ve specifikaci. 3. Příplatek k cenám -2181 pro přesun prováděný bez použití mechanizace, tj. za zřízených podmínek, lze použít pouze pro hmotnost materiálu, která se tímto způsobem skutečně přemísťuje.								

KRYCÍ LIST SOUPISU

Stavba:

Provedení PPO v povodí vodního toku Luha v k.ú. Běloutín

Objekt:

SO 06 - Interakční prvek IP27

Soupis:

01 - Následná 3 - let péče - SO 06

KSO:

Místo:

CC-CZ:

Datum:

23. 6. 2017

Zadavatel:

ČR-Ministerstvo zemědělství, Pozemkový úřad Přerov

Uchazeč:

IČ:

DIČ:

Projektant:

AgPOL s.r.o., Jungmanova 153/12, Olomouc

IČ:

DIČ:

Poznámka:

Soupis prací je sestaven s využitím Cenové soustavy ÚRS. Položky, které pochází z této cenové soustavy, jsou ve sloupci 'Cenová soustava' označeny popisem 'CS ÚRS' a úrovní příslušného kalendářního pololetí. Veškeré další informace vymezející popis a podmínky použití těchto položek z Cenové soustavy, které nejsou uvedeny přímo v soupisu prací, jsou neomezeně dále k dispozici na www.cs-urs.cz, sekce Cenové a technické podmínky.

Cena bez DPH

260 889,12

	Základ daně	Sazba daně	Výše daně
DPH základní	260 889,12	21,00%	54 786,72
DPH snížená	0,00	15,00%	0,00

Cena s DPH

v CZK 315 675,84

REKAPITULACE ČLENĚNÍ SOUPISU PRACÍ

Stavba:

Provedení PPO v povodí vodního toku Luha v k.ú. Bělotín

Objekt:

SO 06 - Interakční prvek IP27

Soupis:

01 - Následná 3 - let péče - SO 06

Místo:

Datum: 23. 6. 2017

Zadavatel:

ČR-Ministerstvo zemědělství, Pozemkový úřad Přerov

Projektant: AgPOL s.r.o., Jungmano

Uchazeč:

Kód dílu - Popis

Cena celkem [CZK]

Náklady soupisu celkem

260 889,12

HSV - Práce a dodávky HSV

253 406,78

1-1 - Následná 3- letá péče o zeleň

253 406,78

PSV - Práce a dodávky PSV

7 482,34

762 - Konstrukce tesařské

7 482,34

SOUPIŠ PRACÍ

Stavba:

Provedení PPO v povodí vodního toku Luha v k.ú. Běloutín

Objekt:

SO 06 - Interakční prvek IP27

Soupis:

01 - Následná 3 - let péče - SO 06

Místo:

Datum: 23. 6. 2017

Zadavatel: ČR-Ministerstvo zemědělství, Pozemkový úřad Přerov

Projektant: AgPOL s.r.o., Jungmanova 153/12, Olomk

Uchazeč:

Př Typ	Kód	Popis	MJ	Množství	J.cena [CZK]	Cena celkem [CZK]	Genová soustava
--------	-----	-------	----	----------	--------------	-------------------	-----------------

Náklady soupisu celkem

260 889,12

D HSV Práce a dodávky HSV

253 406,78

D 1-1

Následná 3- letá péče o zeleň

253 406,78

1	K	111103202	Kosení s ponecháním na místě ve vegetačním období travního porostu středně hustého	ha	3,420	8 000,00	27 360,00	CS ÚRS 2017 01
---	---	-----------	--	----	-------	----------	-----------	----------------

Poznámka k souboru cen:

1. Ceny nelze použít pro odstranění plazivého rostlinstva; tyto zemní práce se oceňují cenami souboru cen 111 10-34 Odstranění rkosu. 2. V cenách nejsou započteny náklady na další manipulaci s pokoseným travním porostem (divokým porostem, vodním rostlinstvem), tyto práce se oceňují cenami souboru cen 185 80-31 Shrnutí pokoseného porostu a organických naplavenin a spálení po zaschnutí. 3. Množství jednotek se určí v hektarech plochy (vodní hladiny) na niž (pod níž) má být provedeno kosení.

"V.č.F.3.1. - TZ

W "1.rok

W 0,855*2

W "2.rok

W 0,855

W "3.rok

W 0,855

W Součet

3,420

W

W

W

W

Shrnutí pokoseného porostu a organických naplavenin a spálení po zaschnutí pokoseného porostu s uložením na hromady na vzdálenost do 30 m od okraje hladiny divokého porostu

2	K	185803101	Shrnutí pokoseného porostu a organických naplavenin a spálení po zaschnutí pokoseného porostu s uložením na hromady na vzdálenost do 30 m od okraje hladiny divokého porostu	ha	3,420	3 000,00	10 260,00	CS ÚRS 2017 01
---	---	-----------	--	----	-------	----------	-----------	----------------

PČ Typ	Kód	Popis	MJ	Množství	J.cena [CZK]	Cena celkem [CZK]	Genová soustava
PSC		<i>Poznámka k souboru cen:</i>					
WV		1. Množství jednotek se určí v hektarech plochy, z níž byl porost shrabán.					
WV		"viz kosení					
WV		3,42		3,420			
3	K	18311114	Hloubení jámekek pro vysazování rostlin v zemině tř.1 až 4 bez výměny půdy v rovině nebo na svahu do 1:5, objemu přes 0,01 do 0,02 m ³	kus	17,250	15,00	258,75 CS ÚRS 2017 01
PSC		<i>Poznámka k souboru cen:</i>					
WV		1. V cenách jsou započteny i náklady na případné naložení přebytkových výkopků na dopravu prostředek, odvoz na vzdálenost do 20 km a složeni výkopků. 2. V cenách nejsou započteny náklady na uložení odpadu na skládku. 3. V cenách o sklonu svahu přes 1:1 jsou uvažovány podmínky pro svahy běžné schůdné; bez použití lezeckých technik. V případě použití lezeckých technik se tyto náklady oceňují individuálně.					
WV		"v.č.F.3.1. - TZ					
WV		"keře					
WV		"1.rok					
WV		115*0,05		5,750			
WV		"2.rok					
WV		115*0,05		5,750			
WV		"3.rok					
WV		115*0,05		5,750			
WV		Součet		17,250			
4	K	183101121	Hloubení jámekek pro vysazování rostlin v zemině tř.1 až 4 bez výměny půdy v rovině nebo na svahu do 1:5, objemu přes 0,40 do 1,00 m ³	kus	70,200	180,00	12 636,00 CS ÚRS 2017 01
PSC		<i>Poznámka k souboru cen:</i>					
WV		1. V cenách jsou započteny i náklady na případné naložení přebytkových výkopků na dopravu prostředek, odvoz na vzdálenost do 20 km a složeni výkopků. 2. V cenách nejsou započteny náklady na uložení odpadu na skládku. 3. V cenách o sklonu svahu přes 1:1 jsou uvažovány podmínky pro svahy běžné schůdné; bez použití lezeckých technik. V případě použití lezeckých technik se tyto náklady oceňují individuálně.					
WV		"v.č.F.3.1. - TZ					
WV		"stromy					
WV		"1.rok					
WV		468*0,05		23,400			
WV		"2.rok					
WV		468*0,05		23,400			
WV		"3.rok					
WV		468*0,05		23,400			
WV		Součet		70,200			
5	K	184102113	Výsadba dřeviny s bařem do předem vyhloubené jamky se zalitím v rovině nebo na svahu do 1:5, při průměru balu přes 300 do 400 mm	kus	70,200	180,00	12 636,00 CS ÚRS 2017 01

PČ Typ	Kód	Popis	MJ	Množství	J.cena [CZK]	Cena celkem [CZK]	Genová soustava
PSC		<p>Poznámka k souboru cen:</p> <p>1. Ceny lze použít i pro dřeviny pěstované v nádobách. 2. V cenách nejsou započteny náklady na vysazované dřeviny, tyto se oceňují ve specifikaci. 3. V cenách o sklonu svahu přes 1:1 jsou uvážovány podmínky pro svahy běžně schůdné; bez použití lezeckých technik. V případě použití lezeckých technik se tyto náklady oceňují individuálně.</p> <p>"V.č.F.3.1. - TZ - stromy</p> <p>"1.rok</p> <p>468*0,05</p> <p>23,400</p> <p>"2.rok</p> <p>468*0,05</p> <p>23,400</p> <p>"3.rok</p> <p>468*0,05</p> <p>23,400</p> <p>Součet</p> <p>70,200</p>					
M	Pcena.2	Lípa srdčitá (malolistá) - Tilia cordata	ks	20,550	600,00	12 330,00	
W		"V.č.F.3.1. - TZ - stromy					
W		"1.rok		6,850			
W		137*0,05		6,850			
W		"2.rok		6,850			
W		137*0,05		6,850			
W		"3.rok		6,850			
W		137*0,05		6,850			
W		Součet		20,550			
M	Pcena.4	Javor mleč - Acer platanoides	ks	20,100	700,00	14 070,00	
W		"V.č.F.3.1. - TZ - stromy					
W		"1.rok		6,700			
W		134*0,05		6,700			
W		"2.rok		6,700			
W		134*0,05		6,700			
W		"3.rok		6,700			
W		134*0,05		6,700			
W		Součet		20,100			
M	Pcena.5	Jason ztepilý - Fraxinus excelsior	ks	12,000	650,00	7 800,00	
W		"V.č.F.3.1. - TZ - stromy					
W		"1.rok		4,000			
W		80*0,05		4,000			
W		"2.rok		4,000			
W		80*0,05		4,000			
W		"3.rok		4,000			
W		80*0,05		4,000			
W		Součet		12,000			
M	Pcena.3	Dub letní - Quercus robur	ks	17,550	1 000,00	17 550,00	

PČ	Typ	Kód	Popis	MJ	Množství	J.cena [CZK]	Cena celkem [CZK]	Genová soustava
VV			"V.č.F.3.1. - TZ - stromy					
VV			"1.rok		5,850			
VV			117*0,05					
VV			"2.rok		5,850			
VV			117*0,05					
VV			"3.rok		5,850			
VV			117*0,05		17,550			
VV			Součet					
10	K	184102211	Výsadba keře bez balu do předem vyhloubené jámky se zalitím v rovině nebo na svahu do 1:5 výšky do 1 m v terénu	kus	17,250	16,00	276,00	CS ÚRS 2017 01
PSC								
Poznámka k souboru cen: 1. Ceny lze použít i pro výsadbu růží. 2. V cenách nejsou započteny náklady na vysazené dřeviny, tyto se oceňují ve specifikaci. 3. Výška keře se měří před sestřížením. 4. V cenách o sklonu svahu přes 1:1 jsou uvážovány podmínky pro svahy běžné schůdné, bez použití lezeckých technik. V případě použití lezeckých technik se tyto náklady oceňují individuálně.								
VV			"V.č.F.3.1. - TZ - keře					
VV			"1.rok		5,750			
VV			115*0,05					
VV			"2.rok		5,750			
VV			115*0,05					
VV			"3.rok		5,750			
VV			115*0,05		17,250			
VV			Součet					
11	M	Pccena.04	Hloh jednosemenný - Crataegus monogyna	ks	4,650	18,00	83,70	
VV			"V.č.F.3.1. - TZ - keře					
VV			"1.rok		1,550			
VV			31*0,05					
VV			"2.rok		1,550			
VV			31*0,05					
VV			"3.rok		1,550			
VV			31*0,05		4,650			
VV			Součet					
12	M	Pccena.06	Trnka obecná - Prunus spinosa	ks	4,650	18,00	83,70	
VV			"V.č.F.3.1. - TZ - keře					
VV			"1.rok		1,550			
VV			31*0,05					
VV			"2.rok		1,550			
VV			31*0,05					
VV			"3.rok		1,550			
VV			31*0,05		4,650			
VV			Součet					

PČ	Typ	Kód	Popis	MJ	Množství	J.cena [CZK]	Cena celkem [CZK]	Cenová soustava
13	M	Pccena.07	Liska obecná - <i>Corylus avellana</i>	ks	3,450	18,00	62,10	
	vv		"v.č.F.3.1. - TZ - keře					
	vv		"1.rok		1,150			
	vv		23*0,05					
	vv		"2.rok		1,150			
	vv		23*0,05					
	vv		"3.rok		1,150			
	vv		23*0,05		3,450			
	vv		Součet					
14	M	Pccena.02	Bez černý - <i>Sambucus nigra</i>	ks	2,250	20,00	45,00	
	vv		"v.č.F.3.1. - TZ - keře					
	vv		"1.rok		0,750			
	vv		15*0,05					
	vv		"2.rok		0,750			
	vv		15*0,05					
	vv		"3.rok		0,750			
	vv		15*0,05		2,250			
	vv		Součet					
15	M	Pccena.05	Růže šípková - <i>Rosa canina</i>	ks	2,250	25,00	56,25	
	vv		"v.č.F.3.1. - TZ - keře					
	vv		"1.rok		0,750			
	vv		15*0,05					
	vv		"2.rok		0,750			
	vv		15*0,05					
	vv		"3.rok		0,750			
	vv		15*0,05		2,250			
	vv		Součet					
16	K	184215133	Ukotvení dřeviny kůly třemi kůly, délky přes 2 do 3 m	kus	70,200	115,00	8 073,00	CS ÚRS 2017 01
	PSC		Poznámka k souboru cen: 1. V cenách jsou započteny i náklady na ochranu proti poškození kmene v místě vzepření. 2. V cenách nejsou započteny náklady na dodání kůly, tyto se oceňují ve specifikaci. 3. Ceny jsou určeny pro ukotvení dřevin kůly o průměru do 100 mm. "v.č.F.3.1. - TZ - stromy "1.rok 468*0,05 "2.rok 468*0,05 "3.rok 468*0,05 Součet					
	vv				23,400			
	vv				23,400			
	vv				23,400			
	vv				70,200			

PČ	Typ	Kód	Popis	MJ	Množství	J.cena [CZK]	Cena celkem [CZK]	Cenová soustava
17	M	052R17001	Kůl k dřevinně tloušťka do 10 cm dl. 250 cm	kus	70,200	50,00	3 510,00	
	WV		"V.č.F.3.1. - TZ - stromy					
	WV		"1.rok		23,400			
	WV		468*0,05					
	WV		"2.rok		23,400			
	WV		468*0,05					
	WV		"3.rok		23,400			
	WV		468*0,05		70,200			
	WV		Součet					
18	K	184501121	Zhotovení obalu kmenů a spodních částí větví stromu z juty v jedné vrstvě v rovině nebo na svahu do 1:5	m2	52,903	28,00	1 481,28	CS ÚRS 2017 01
	PSC		Poznámka k souboru cen:					
	WV		1. V cenách jsou započteny náklady na 50 % překrytí jutou.					
	WV		"V.č.F.3.1. - TZ - stromy					
	WV		"1.rok		17,634			
	WV		(468)*0,05*3,14*0,12*2					
	WV		"2.rok		17,634			
	WV		(468)*0,05*3,14*0,12*2					
	WV		"3.rok		17,634			
	WV		(468)*0,05*3,14*0,12*2		52,903			
	WV		Součet					
19	K	184801121	Ošetření vysazených dřevin solitérních v rovině nebo na svahu do 1:5	kus	1 749,000	40,00	69 960,00	CS ÚRS 2017 01
	PSC		Poznámka k souboru cen:					
			1. V cenách jsou započteny i náklady na odplevelení nebo vypleti, odstranění poškozených částí dřeviny s přírodním složením odpadu na hromady, naložením na dopravní prostředek a odvozem do 20 km a s jeho složením. 2. Ceny jsou určeny pouze pro jednorázové ošetření. 3. V cenách nejsou započteny náklady na: a) záliti rostlin; záliti se oceňuje cenami části CO2 souboru cen 185 80-43 Záliti rostlin vodou, b) chemické odplevelení; tyto práce se oceňují cenami části A02 souboru cen 184 80-26 Chemické odplevelení po založení kultury, c) hnojení; tyto práce se oceňují cenami části A02 souboru cen 184 85-11 Hnojení roztokem hnojiva nebo 185 80-21 Hnojení, d) řez; tyto práce se oceňují cenami části CO2 souboru cen 184 80-61 Řez stromů nebo keřů. 4. V cenách o sklonu svahu přes 1:1 jsou uvážovány podmínky pro svahy běžně schůdné; bez použití lezeckých technik. V případě použití lezeckých technik se tyto náklady oceňují individuálně.					
	WV		"V.č.F.3.1. - TZ - stromy + keře					
	WV		"1.rok		583,000			
	WV		(468+115)					
	WV		"2.rok		583,000			
	WV		(468+115)					
	WV		"3.rok		583,000			
	WV		(468+115)		1 749,000			
	WV		Součet					

PČ	Typ	Kód	Popis	MJ	Množství	J.cena [CZK]	Cena celkem [CZK]	Cenová soustava
20	K	184806111	Řez stromů, keří nebo růží průklestem stromů netrnitých, o průměru koruny do 2 m	kus	230,000	33,81	7 776,30	CS ÚRS 2017 01

Poznámka k souboru cen:

1. V cenách jsou započteny i náklady spojené s přemístěním odstraněných větví na vzdálenost do 20 m, uložení na hromady, naložením na dopravní prostředek, odvozem do 20 km a se složením.
2. V cenách nejsou započteny náklady na uložení odpadu na skládku.
3. Ceny -6111 až -6163 a -6185 až -6188 jsou určeny pouze pro každoročně řezané dřeviny.
4. Ceny -6111 až -6144 jsou určeny pouze při použití žebří do maximální délky 5 m.
5. Ceny nelze použít pro řez popínavých dřevin a řez stromů nebo keří ve ztížených podmínkách. Tyto práce se oceňují individuálně.
6. Měrnou jednotkou kus se u řezu rozumí jeden strom nebo jeden keř.

WV			"V.č.F.2.1.-3					
WV			"Viz stromy					
WV			"2.rok		115,000			
WV			115					
WV			"3.rok		115,000			
WV			115					
WV			Součet		230,000			
Z1	K	184804116	Odstanění ochrany proti okusu zvěří v rovině nebo na svahu do 1:5, chráněm z rákosu nebo umělých hmot	kus	70,200	4,60	322,92	CS ÚRS 2017 01

Poznámka k souboru cen:

1. V cenách jsou započteny i náklady na naložení ochrany na dopravní prostředek, odvoz na vzdálenost do 20 km a její složení.
2. V cenách nejsou započteny náklady na zrušení ochrany na svahu přes 1:5; tyto práce se oceňují cenami části C02 -4116 nebo -4117 a 184 80-4114 nebo 184 80-4115 Příplatek k ceně za ochranu na svahu.

WV			"V.č.F.1.5. - výpis - stromy					
WV			"1.rok		23,400			
WV			468*0,05					
WV			"2.rok		23,400			
WV			468*0,05					
WV			"3.rok		23,400			
WV			468*0,05					
WV			Součet		70,200			
Z2	K	184813135	Ochrana dřevin před okusem zvěří chemicky postřikem, výšky do 70 cm	100 kus	0,173	600,00	103,80	CS ÚRS 2017 01

Poznámka k souboru cen:

1. V ceně -3121 jsou započteny i náklady na spojení konců drátů po celé výšce pletiva a donesení připravených dílů pletiva k vybraným stromům na vzdálenost do 50 m.
2. V cenách prací -3131 až -3134 se provádí: a) sazenice listnaté - nádrž celého vrcholového výhonu s termínáčním pupenem, b) sazenice jehličnaté - nádrž se termínáční pupen i s postranní větvením horního přestěnu.
3. V ceně -3121 je uvažována ochrana provedená pouze u koster porostu, tj. 400 jedinců na hektar (spon 5 x 5 m).
4. Kostra porostu je cílový počet stromů na 1 hektar plochy lesa.
5. V cenách o sklonu svahu přes 1:1 jsou uvažovány podmínky pro svahy běžně schůdné, bez použití lezeckých technik. V případě použití lezeckých technik se tyto náklady oceňují individuálně.

WV

"Viz keře

PČ	Typ	Kód	Popis	MJ	Množství	J.cena [CZK]	Cena celkem [CZK]	Cenová soustava
WV			"1.rok					
WV			115*0,05/100		0,058			
WV			"2.rok					
WV			115*0,05/100		0,058			
WV			"3.rok					
WV			115*0,05/100		0,058			
WV			Součet		0,173			
23	M	252R5511	chemický postřik keřů proti okusu (1kg/50ks)	kg	0,345	60,00	20,70	
WV			"V.č.F.3.1. - TZ - keře .					
WV			"1.rok					
WV			115*0,05/50		0,115			
WV			"2.rok					
WV			115*0,05/50		0,115			
WV			"3.rok					
WV			115*0,05/50		0,115			
WV			Součet		0,345			
24	K	184R01112	Osazení kůlů k dřevině s uvázáním, dl. kůlů do 3 m	kus	70,200	10,00	702,00	
WV			"V.č.F.3.1. - TZ - stromy					
WV			"1.rok					
WV			468*0,05		23,400			
WV			"2.rok					
WV			468*0,05		23,400			
WV			"3.rok					
WV			468*0,05		23,400			
WV			Součet		70,200			
25	M	Předběžná cena. 10	popruh na vyzarování š 3 cm 2m/strom	m	140,400	45,00	6 318,00	
WV			"V.č.F.3.1. - TZ - stromy					
WV			"1.rok					
WV			468*0,05*2		46,800			
WV			"2.rok					
WV			468*0,05*2		46,800			
WV			"3.rok					
WV			468*0,05*2		46,800			
WV			Součet		140,400			
26	K	184R13121	Ochrana dřevin před okusem mechanicky plastovým chráničem v rovině a svahu do 1-5	kus	70,200	32,00	2 246,40	
WV			"V.č.F.1.5. - výpis - stromy					
WV			"1.rok					
WV			468*0,05		23,400			
WV			"2.rok					
WV			468*0,05		23,400			
WV			"3.rok					

PČ	Typ	Kód	Popis	MJ	Množství	J.cena [CZK]	Cena celkem [CZK]	Cenová soustava
W			468*0,05		23,400			
W			Součet		70,200			
27	K	184R85011	Hnojení výsadbové jámy tabletkami	ks	437,250	0,50	218,63	
W			"V. č. F. 3. 1. - TZ - stromy + keře					
W			"stromy					
W			"1. rok		23,400			
W			468*0,05					
W			"2. rok		23,400			
W			468*0,05					
W			"3. rok		23,400			
W			468*0,05					
W			"keře					
W			"1. rok		5,750			
W			115*0,05					
W			"2. rok		5,750			
W			115*0,05					
W			"3. rok		5,750			
W			115*0,05					
W			Součet		87,450			
W			"5 tablet / ks					
W			87,45*5		437,250			
28	M	Předběžná cena. 9	hnojivo pro stromy v tabletách	ks	437,250	1,00	437,25	
W			"viz hnojení					
W			437,25		437,250			
29	K	185804311	Zaliti rostlin vodou plochy záhonů jednotlivě do 20 m2	m3	122,430	75,00	9 182,25	CS ÚRS 2017 01
W			"V. č. F. 3. 1. - TZ - stromy + keře					
W			"stromy					
W			"1. rok		936,000			
W			468*2					
W			468*0,05*2		46,800			
W			"2. rok		468,000			
W			468					
W			468*0,05		23,400			
W			"3. rok		468,000			
W			468					
W			468*0,05		23,400			
W			"keře					
W			"1. rok		230,000			
W			115*2					
W			115*0,05*2		11,500			
W			"2. rok		115,000			
W			115					

PČ Typ	Kód	Popis	MJ	Množství	J.cena [CZK]	Cena celkem [CZK]	cenová soustava
--------	-----	-------	----	----------	--------------	-------------------	-----------------

WV		115*0,05		5,750			
WV		"3.rok					
WV		115		115,000			
WV		115*0,05		5,750			
WV		Součet		2 448,600			
WV		"50 l /ks					
WV		2448,6*0,05		122,430			

30	K	185851121	Dovoz vody pro závlivku rostlin na vzdálenost do 1000 m	m3	122,430	200,00	24 486,00	CS ÚRS 2017 01
----	---	-----------	---	----	---------	--------	-----------	----------------

Poznámka k souboru cen:

1. Ceny lze použít pouze tehdy, když není voda dostupná z vodovodního řádu. 2. V cenách jsou započteny i náklady na čerpání vody do cisterny. 3. V cenách nejsou započteny náklady na dodání vody. Tyto náklady se oceňují individuálně.

"viz zářítí

122,43

31	K	185851129	Dovoz vody pro závlivku rostlin Připlátek k ceně za každých dalších i započatých 1000 m	m3	612,150	5,00	3 060,75	CS ÚRS 2017 01
----	---	-----------	---	----	---------	------	----------	----------------

Poznámka k souboru cen:

1. Ceny lze použít pouze tehdy, když není voda dostupná z vodovodního řádu. 2. V cenách jsou započteny i náklady na čerpání vody do cisterny. 3. V cenách nejsou započteny náklady na dodání vody. Tyto náklady se oceňují individuálně.

"viz dovoz vody

(6-1)*122,43

Součet

612,150
612,150

D PSV Práce a dodávky PSV

7 482,34

D 762 Konstrukce tesařské

7 482,34

32	K	762342441	Bednění a latování montáž lišt trojúhelníkových nebo kontralatí	m	315,900	5,80	1 832,22	CS ÚRS 2017 01
----	---	-----------	---	---	---------	------	----------	----------------

Poznámka k souboru cen:

1. V cenách -1011 až -1149 bednění střešních z desek dřevosfépkových a cementofibrkových jsou započteny i náklady na dodávku spojovacích prostředků, na tyto položky se nevztahuje ocenění dodávkou spojovacích prostředků položka 762 39-5000.

"viz TZ -

"ohrádka dřevěné příčky

70,2*9*0,5

Součet

315,900
315,900

33	M	605141110	žezivo jehličnaté, střešní latě surové dl 2 - 3,5 m	m3	0,758	6 500,00	4 927,00	CS ÚRS 2017 01
----	---	-----------	---	----	-------	----------	----------	----------------

"viz montáž

"ohrádka dřevěné příčky

315,9*0,04*0,06

Součet

0,758
0,758

PČ	Typ	Kód	Popis	MJ	Množství	J.cena [CZK]	Cena celkem [CZK]	Cenová soustava
34	K	762395000	Spojovací prostředky krovů, bednění a latování, nadstřešních konstrukcí svory, prkna, hřebíky, pásová ocel, vruty	m3	0,758	898,97	681,42	CS ÚRS 2017 01
PSC								
Poznámka k souboru cen:								
1. Cena je určena pro montážní ceny souborů cen: a) 762 33- Montáž vázaných konstrukcí krovů, b) 762 34- Bednění a latování, ceny -1210 až -2441, c) 762 35- Montáž nadstřešních konstrukcí, d) 762 36- Montáž spádových klínů. 2. Ochrana konstrukce se oceňuje samostatně, např. položkami 762 08-3 Impregnace řeziva tohoto katalogu nebo příslušnými položkami katalogu 800-783 Nátěry.								
"viz montáž"								
"ohrádka dřevěné příčky								
315,90*0,06*0,04								
Součet								
0,758								
0,758								
35	K	998762101	Přesun hmot pro konstrukce tesařské stanovený z hmotnosti přesunovaného materiálu vodorovně dopravní vzdálenost do 50 m v objektech výšky do 6 m	t	0,417	100,00	41,70	CS ÚRS 2017 01

Poznámka k souboru cen:

1. Ceny pro přesun hmot stanovený z hmotnosti přesunovaného materiálu se používají tehdy, pokud je možné určit hmotnost za celý stavební díl. Do této hmotnosti se započítává i hmotnost materiálu oceňovaných ve specifikaci. 2. Pokud nelze jednoznačně stanovit hmotnost přesunovaných materiálu, lze pro výpočet přesunu hmot použít orientačně procentní sazbu. Touto sazbou se vynásobí rozpočtové náklady za celý stavební díl včetně nákladů na materiál ve specifikacích. 3. Příplatek k cenám -2181 pro přesun prováděný bez použití mechanizace, tj. za ztížených podmínek, lze použít pouze pro hmotnost materiálu, která se tímto způsobem skutečně přemísťuje.

PSC

KRYCÍ LIST SOUPISU

Stavba:

Provedení PPO v povodí vodního toku Luha v k.ú. Bětotin

Objekt:

SO 07 - Interakční prvek IP28

KSO: 823 29 19

Místo:

CC-CZ: 24208

Datum: 23. 6. 2017

Zadavatel:

ČR-Ministerstvo zemědělství, Pozemkový úřad Přerov

IČ:

DIČ:

Uchazeč:

IČ:

DIČ:

Projektant:

AgPOL s.r.o., Jungmanova 153/12, Olomouc

IČ:

DIČ:

Poznámka:

Soupis prací je sestaven s využitím Cenové soustavy ÚRS. Položky, které pochází z této cenové soustavy, jsou ve sloupci 'Cenová soustava' označeny popisem 'CS ÚRS' a úrovní příslušného kalendářního pololetí. Veškeré další informace vymezející popis a podmínky použití těchto položek z Cenové soustavy, které nejsou uvedeny přímo v soupisu prací, jsou neomezeně dalkově k dispozici na www.cs-urs.cz, sekce Cenové a technické podmínky.

Cena bez DPH

43 642,92

	Základ daně	Sazba daně	Výše daně
DPH základní	43 642,92	21,00%	9 165,01
DPH snížená	0,00	15,00%	0,00

Cena s DPH

v CZK 52 807,93

REKAPITULACE ČLENĚNÍ SOUPISU PRACÍ

Stavba:

Provedení PPO v povodí vodního toku Luha v k.ú. Bětotín

Objekt:

SO 07 - Interakční prvek IP28

Místo:

Datum: 23. 6. 2017

Zadavatel:

ČR-Ministerstvo zemědělství, Pozemkový úřad Přerov

Projektant: AgPOL s.r.o., Jungmanno

Uchazeč:

Kód dílu - Popis

Cena celkem [CZK]

Náklady soupisu celkem

43 642,92

HSV - Práce a dodávky HSV

41 294,67

1 - Zemní práce

41 149,91

99 - Staveništní přesun hmot

144,76

PSV - Práce a dodávky PSV

2 348,25

762 - Konstrukce tesařské

2 348,25

SOUPIŠ PRACÍ

Stavba:

Provedení PPO v povodí vodního toku Luha v k.ú. Bělotín

Objekt:

SO 07 - Interakční prvek IP28

Místo:

Datum: 23. 6. 2017

Zadavatel:

ČR-Ministerstvo zemědělství, Pozemkový úřad Přerov

Projektant: AgPOL s.r.o., Jungmanova 153/12, Olom

Uchazeč:

PČ	Typ	Kód	Popis	MJ	Množství	J.cena [CZK]	Cena celkem [CZK]	Genová soustava
----	-----	-----	-------	----	----------	--------------	-------------------	-----------------

Náklady soupisu celkem

43 642,92

D HSV Práce a dodávky HSV

41 294,67

D 1 Zemní práce

41 149,91

1	K	184802211	Chemické odplevelení půdy před založením kultury, trávníku nebo zpevněných ploch o výměře jednotlivě přes 20 m2 na svahu přes 1:5 do 1:2 postříkem na široko	m2	44,000	0,80	35,20	CS ÚRS 2017 01
---	---	-----------	--	----	--------	------	-------	----------------

Poznámka k souboru cen:

1. Ceny -2111, -2211, -2311 a -2411 lze použít i pro aplikaci retardantů na trávníky. 2. V cenách -2111, -2211, -2311 a -2411 jsou započteny i náklady na dovoz vody do 10 km. 3. V cenách nejsou započteny náklady na případně zapravení přípravku do půdy a) obděláním půdy; tyto práce se oceňují cenami části A02 souboru cen 183 40-31 Obdělání půdy; b) prolitím; toto se oceňuje cenami části C02 souboru cen 185 80-43 Zaliti rostlin vodou a případně cenami části A02 souboru cen 185 85-11 Dovoz vody pro zálivku rostlin. 4. Každá opakovaná aplikace se oceňuje samostatně. 5. Chemické odplevelení ploch do 20 m2 se oceňuje příslušnými cenami souboru cen 184 80-26 Chemické odplevelení po založení kultury. 6. V cenách o sklonu svahu přes 1:1 jsou uvážovány podmínky pro svahy běžně schůdné; bez použití lezeckých technik. V případě použití lezeckých technik se tyto náklady oceňují individuálně.

WV	WV		V.č.F.3.1. - TZ - pod stromy		44,000			
WV	WV	252R5510	herbicid	m2	44,000	0,50	22,00	
WV	WV		V.č.F.3.1. - TZ - pod stromy		44,000			
WV	WV		22*2					
3	K	183101121	Hloubení jámek pro vysazování rostlin v zemíně tř.1 až 4 bez výměny půdy v rovině nebo na svahu do 1:5, objemu přes 0,40 do 1,00 m3	kus	22,000	180,00	3 960,00	CS ÚRS 2017 01

PČ Typ	Kód	Popis	MJ	Množství	J.cena [CZK]	Cena celkem [CZK]	Genová soustava
--------	-----	-------	----	----------	--------------	-------------------	-----------------

PSC

Poznámka k souboru cen:
1. V cenách jsou započteny i náklady na případné naložení přebytečných výklopků na dopravni prostředek, odvoz na vzdálenost do 20 km a složení výklopků. 2. V cenách nejsou započteny náklady na uložení odpadu na skládku. 3. V cenách o sklonu svahu přes 1:1 jsou uvažovány podmínky pro svahy běžné schůdné; bez použití lezeckých technik. V případě použití lezeckých technik se tyto náklady oceňují individuálně.

VV

"V.č.F.3.1. - TZ - stromy

22

22,000

4 K 184102113 Výsadba dřeviny s balem do předem vyhloubené jamky se zalitím v rovině nebo na svahu do 1:5, při průměru balu přes 300 do 400 mm

kus

22,000

180,00

3 960,00 CS ÚRS 2017 01

PSC

Poznámka k souboru cen:
1. Ceny lze použít i pro dřeviny pěstované v nádobách. 2. V cenách nejsou započteny náklady na vysazované dřeviny, tyto se oceňují ve specifikaci. 3. V cenách o sklonu svahu přes 1:1 jsou uvažovány podmínky pro svahy běžné schůdné, bez použití lezeckých technik. V případě použití lezeckých technik se tyto náklady oceňují individuálně.

VV

"V.č.F.3.1. - TZ - stromy

22

22,000

5 M Pccena.21 Třešň ptáci - *Carasus avium*

ks

22,000

1 000,00

22 000,00

VV

"V.č.F.3.1. - TZ - stromy

22

22,000

6 K 184215133 Úkotvení dřeviny kůly třemi kůly, délky přes 2 do 3 m

kus

22,000

115,00

2 530,00 CS ÚRS 2017 01

PSC

Poznámka k souboru cen:
1. V cenách jsou započteny i náklady na ochranu proti poškození kmene v místě vzepření. 2. V cenách nejsou započteny náklady na dodání kůly, tyto se oceňují ve specifikaci. 3. Ceny jsou určeny pro ukotvení dřevní kůly o průměru do 100 mm.

VV

"V.č.F.3.1. - TZ - stromy

22

22,000

7 M 052R17001 kůl k dřevně tloušťka do 10 cm dl. 250 cm

kus

66,000

50,00

3 300,00

VV

"V.č.F.3.1. - TZ - stromy

22*3

66,000

8 K 184501121 Zhotovení obalu kmene a spodních částí větví stromu z juty v jedné vrstvě v rovině nebo na svahu do 1:5

m2

16,579

28,00

464,21 CS ÚRS 2017 01

PSC

Poznámka k souboru cen:
1. V cenách jsou započteny náklady na 50 % překrytí jutou.

VV

"V.č.F.3.1. - TZ - stromy

3.14*0.12*2*22

16,579

9 K 184R13121 Ochrana dřevín před okusem mechanicky plastovým chráničem v rovině a svahu do 1:5

kus

22,000

32,00

704,00

VV

Viz stromy

22

22,000

PČ	Typ	Kód	Popis	MJ	Množství	J.cena [CZK]	Cena celkem [CZK]	Genová soustava
10	K	184806112	Řez stromů, keřů nebo růží průklesem stromů netrnitých, o průměru koruny přes 2 do 4 m	kus	22,000	50,00	1 100,00	CS ÚRS 2017 01

Poznámka k souboru cen:

1. V cenách jsou započteny i náklady spojené s přemístěním odstraněných větví na vzdálenost do 20 m, uložení na hromady, naložením na dopravní prostředek, odvozem do 20 km a se složením.
2. V cenách nejsou započteny náklady na uložení odpadu na skládku. 3. Ceny -6111 až -6163 a -6185 až -6188 jsou určeny pouze pro každoročně řezané dřeviny. 4. Ceny -6111 až -6144 jsou určeny pouze při použití žebře do maximální délky 5 m. 5. Ceny nelze použít pro řez popínavých dřevín a řez stromů nebo keřů ve ztížených podmínkách. Tyto práce se oceňují individuálně. 6. Měrnou jednotkou kus se u řezu rozumí jeden strom nebo jeden keř.

PSC

11	K	184R01112	Osazení kůlů k dřevině s uvázáním, dl. kůlů do 3 m	kus	22,000	10,00	220,00	
	WV		"V.č.F.3.1. - TZ - stromy					
	WV		22		22,000			
12	M	Předb.cena.6	popruh na vyvazování š. 3 cm 2m/ strom	m	44,000	8,00	352,00	
	WV		"V.č.F.3.1. - TZ - stromy					
	WV		22*2		44,000			
13	K	184911421	Mulčování vysazených rostlin mulčovací kůrou, tl. do 100 mm v rovinně nebo na svahu do 1:5	m2	11,000	25,00	275,00	CS ÚRS 2017 01

Poznámka k souboru cen:

1. V cenách jsou započteny i náklady na naložení odpadu na dopravní prostředek, odvoz do 20 km a složení odpadu. 2. V cenách nejsou započteny náklady na: a) stabilizaci mulče proti erozi a přísady proti vznícení mulče. Tyto práce se oceňují individuálně. b) mulčovací kůru, tato se oceňuje ve specifikaci, c) uložení odpadu na skládku. 3. Tloušťka mulčovací kůry se měří v nakypřeném stavu.

PSC

	WV		"V.č.F.3.1. - TZ - stromy					
	WV		0,5*(22)		11,000			
14	M	10391100	Kůra mulčovací VL	m3	2,750	650,00	1 787,50	
	WV		"viz mulčování					
	WV		0,5*0,25*(22)		2,750			
15	K	184R85011	Hnojení vysadbové jámy tabletkami	ks	110,000	0,50	55,00	
	WV		"V.č.F.3.1. - TZ - stromy					
	WV		(22)*5		110,000			
16	M	Předb.cena.11	hnojivo pro stromy v tabletách	ks	110,000	0,50	55,00	
	WV		"V.č.F.3.1. - TZ - stromy					
	WV		22*5		110,000			
17	K	185804311	Zaliti rostlin vodou plochy záhonů jednotlivě do 20 m2	m3	1,100	75,00	82,50	CS ÚRS 2017 01
	WV		"V.č.F.3.1. - TZ - stromy					
	WV		(22)*0,05		1,100			

PČ	Typ	Kód	Popis	MJ	Množství	J.cena [CZK]	Cena celkem [CZK]	Genová soustava
18	K	185851121	Dovoz vody pro závlivku rostlin na vzdálenost do 1000 m	m3	1,100	200,00	220,00	CS ÚRS 2017 01

Poznámka k souboru cen:

1. Ceny lze použít pouze tehdy, když není voda dostupná z vodovodního řádu. 2. V cenách jsou započteny i náklady na čerpaní vody do cisterny. 3. V cenách nejsou započteny náklady na dodání vody. Tyto náklady se oceňují individuálně.

"viz zaliti"

1,1

1,100

19	K	185851129	Dovoz vody pro závlivku rostlin Připíatek k ceně za každých dalších i započatých 1000 m	m3	5,500	5,00	27,50	CS ÚRS 2017 01
----	---	-----------	---	----	-------	------	-------	----------------

Poznámka k souboru cen:

1. Ceny lze použít pouze tehdy, když není voda dostupná z vodovodního řádu. 2. V cenách jsou započteny i náklady na čerpaní vody do cisterny. 3. V cenách nejsou započteny náklady na dodání vody. Tyto náklady se oceňují individuálně.

"viz dovoz vody

(6-1)*1,1

5,500

D		99	Staveništní přesun hmot				144,76	
20	K	998231311	Přesun hmot pro sadovnícké a krajinářské úpravy - strojně dopravní vzdálenost do 5000 m	t	0,257	563,26	144,76	CS ÚRS 2017 01

D PSV Práce a dodávky PSV

D 762 Konstrukce tesářské

21	K	762342441	Bednění a latování montáž lišt trojúhelníkových nebo kontralatí	m	99,000	5,80	574,20	CS ÚRS 2017 01
----	---	-----------	---	---	--------	------	--------	----------------

Poznámka k souboru cen:

1. V cenách -1011 až -1149 bednění střešních z desek dřevostěpkových a cementotříškových jsou započteny i náklady na dodávku spojovacích prostředků, na tyto položky se nevztahuje ocenění dodávky spojovacích prostředků položka 762 39-5000.

"V.č.F.3.1. - TZ - stromy

"ohrádka dřevěné příčky

(22)*9*0,5

99,000

22	M	605141110	řezivo jehličnaté, střešní latě surové dl 2 - 3,5 m	m3	0,238	6 500,00	1 547,00	CS ÚRS 2017 01
----	---	-----------	---	----	-------	----------	----------	----------------

"viz montáž

"ohrádka dřevěné příčky

99*0,04*0,06

0,238

Součet

0,238

23	K	762395000	Spojovací prostředky krovů, bednění a latování, nadstřešních konstrukcí svory, prkna, hřebíky, pásová ocel, vrutů	m3	0,238	898,97	213,95	CS ÚRS 2017 01
----	---	-----------	---	----	-------	--------	--------	----------------

PČ Typ	Kód	Popis	MJ	Množství	J.cena [CZK]	Cena celkem [CZK]	Genová soustava
--------	-----	-------	----	----------	--------------	-------------------	-----------------

Poznámka k souboru cen:

1. Cena je určena pro montážní ceny souborů cen: a) 762-33- Montáž vzdávaných konstrukcí krovů, b) 762-34- Bednění a latování, ceny -1210 až -2441, c) 762-35- Montáž nadstřešních konstrukcí, d) 762-36- Montáž spádových klínů. 2. Ochrana konstrukce se oceňuje samostatně, např. položkami 762-08-3 Imprregnace řeziva tohoto katalogu nebo příslušnými položkami katalogu 800-783 Nátěry.

"viz latě

"ohrádka dřevěné příčky

(22)*9*0,5*0,06*0,04

				0,238			
24	K	998762101					
			ř	0,131	100,00	13,10	CS ÚRS 2017 01

Poznámka k souboru cen:

1. Ceny pro přesun hmot stanoveny z hmotnosti přesunovaného materiálu se používají tehdy, pokud je možné určit hmotnost za celý stavební díl. Do této hmotnosti se započítává i hmotnost materiálu oceňovaných ve specifikaci. 2. Pokud nelze jednoznačně stanovit hmotnost přesunovaných materiálu, lze pro výpočet přesunu hmot použít orientačně procentní sazbu. Touto sazbou se vynásobí rozpočtové náklady za celý stavební díl včetně nákladů na materiál ve specifikaci. 3. Příplatek k cenám - 2181 pro přesun prováděný bez použití mechanizace, tj. za ztížených podmínek, lze použít pouze pro hmotnost materiálu, která se tímto způsobem skutečně přemísťuje.

PSC

KRYCÍ LIST SOUPISU

Stavba:

Provedení PPO v povodí vodního toku Luha v k.ú. Bělotín

Objekt:

SO 07 - Interakční prvek IP28

Soupis:

01 - Následná 3 - letá péče SO 07

KSO:

Místo:

CC-CZ:

Datum: 23. 6. 2017

Zadavatel:

ČR-Ministerstvo zemědělství, Pozemkový úřad Přerov

Uchazeč:

IČ:

DIČ:

Projektant:

AgPOL s.r.o., Jungmanova 153/12, Olomouc

IČ:

DIČ:

Poznámka:

Soupis prací je sestaven s využitím Cenové soustavy ÚRS. Položky, které pochází z této cenové soustavy, jsou ve sloupci 'Cenová soustava' označeny popisem 'CS ÚRS' a úrovní příslušného kalendářního pololetí. Veškeré další informace vymezející popis a podmínky použití těchto položek z Cenové soustavy, které nejsou uvedeny přímo v soupisu prací, jsou neomezeně dále k dispozici na www.cs-urs.cz, sekce Cenové a technické podmínky.

Cena bez DPH

13 769,56

DPH základní
snižená

Základ daně
13 769,56
0,00

Sazba daně
21,00%
15,00%

Výše daně
2 891,61
0,00

Cena s DPH

v CZK

16 661,17

REKAPITULACE ČLENĚNÍ SOUPISU PRACÍ

Stavba:

Provedení PPO v povodí vodního toku Luha v k.ú. Bělotín

Objekt:

SO 07 - Interakční prvek IP28

Soupis:

01 - Následná 3 - letá péče SO 07

Místo:

Datum: 23. 6. 2017

Zadavatel:

ČR-Ministerstvo zemědělství, Pozemkový úřad Přerov

Uchazeč:

Projektant: AgPOL s.r.o., Jungmanno

Kód dílu - Popis

Cena celkem [CZK]

Náklady soupisu celkem

13 769,56

HSV - Práce a dodávky HSV

11 421,31

1-1 - Následná 3 - letá péče o zeleň

11 421,31

PSV - Práce a dodávky PSV

2 348,25

762 - Konstrukce tesařské

2 348,25

SOUPIŠ PRACÍ

Stavba:

Provedení PPO v povodí vodního toku Luha v k.ú. Běloutín

Objekt:

SO 07 - Interakční prvek IP28

Soupis:

01 - Následná 3 - letá péče SO 07

Místo:

Datum: 23. 6. 2017

Zadavatel: ČR-Ministerstvo zemědělství, Pozemkový úřad Přerov

Projektant: AgPOL s.r.o., Jungmanova 153/12, Olomou

Uchazeč:

PČ	Typ	Kód	Popis	MJ	Množství	J.cena [CZK]	Cena celkem [CZK]	Genová soustava
----	-----	-----	-------	----	----------	--------------	-------------------	-----------------

Náklady soupisu celkem

13 769,56

D HSV Práce a dodávky HSV

11 421,31

D 1-1 Následná 3 - letá péče o zeleň

11 421,31

1	K	183101121	Hloubení jamek pro vysazování rostlin v zeminně tř. 1 až 4 bez výměny půdy v rovinně nebo na svahu do 1:5, objemu přes 0,40 do 1,00 m ³	kus	3,300	180,00	594,00	CS ÚRS 2017 01
---	---	-----------	--	-----	-------	--------	--------	----------------

Poznámka k souboru cen:

1. V cenách jsou započteny i náklady na případné naložení přebytkých výkopků na dopravní prostředek, odvoz na vzdálenost do 20 km a složení výkopků. 2. V cenách nejsou započteny náklady na uložení odpadu na skládku. 3. V cenách o sklonu svahu přes 1:1 jsou uvažovány podmínky pro svahy běžně schůdné; bez použití lezeckých technik. V případě použití lezeckých technik se tyto náklady oceňují individuálně.

PSC

VV "v.č.f.3.1. - TZ - stromy
VV "1.rok
VV 22*0,05
VV "2.rok
VV 22*0,05
VV "3.rok
VV 22*0,05
VV Součet

2	K	184102113	Výsadba dřeviny s balem do předem vyhloubené jamky se zalitím v rovině nebo na svahu do 1:5, při průměru balu přes 300 do 400 mm	kus	3,300	180,00	594,00	CS ÚRS 2017 01
---	---	-----------	--	-----	-------	--------	--------	----------------

PČ	Typ	Kód	Popis	MJ	Množství	J.cena [CZK]	Cena celkem [CZK]	Genová soustava
P5C			<p>Poznámka k souboru cen:</p> <p>1. Ceny lze použít i pro dřeviny pěstované v náběhových. 2. V cenách nejsou započteny náklady na vysazované dřeviny, tyto se oceňují ve specifikaci. 3. V cenách o sklonu svahu přes 1:1 jsou uvážovány podmínky pro svahy běžné schůdné; bez použití lezeckých technik. V případě použití lezeckých technik se tyto náklady oceňují individuálně.</p> <p>"V.č.F.3.1. - TZ - stromy</p>					
W			"1. rok		1,100			
W			22*0,05					
W			"2. rok		1,100			
W			22*0,05					
W			"3. rok		1,100			
W			22*0,05					
W			Součet		3,300			
3	M	Pc.cena.21	Třešeň ptačí - Carusav avium	ks	3,300	1 000,00	3 300,00	
W			"V.č.F.3.1. - TZ - stromy					
W			"1. rok		1,100			
W			22*0,05					
W			"2. rok		1,100			
W			22*0,05					
W			"3. rok		1,100			
W			22*0,05					
W			Součet		3,300			
4	K	184215133	Ukotvení dřeviny kůly třemi kůly, délky přes 2 do 3 m	kus	3,300	115,00	379,50	CS ÚRS 2017 01
P5C			<p>Poznámka k souboru cen:</p> <p>1. V cenách jsou započteny i náklady na ochranu proti poškození kmene v místě vzepření. 2. V cenách nejsou započteny náklady na dodání kůly, tyto se oceňují ve specifikaci. 3. Ceny jsou určeny pro ukotvení dřevin kůly o průměru do 100 mm.</p> <p>"V.č.F.3.1. - TZ - stromy</p>					
W			"1. rok		1,100			
W			22*0,05					
W			"2. rok		1,100			
W			22*0,05					
W			"3. rok		1,100			
W			22*0,05					
W			Součet		3,300			
5	M	052R17001	kůl k dřevinné tloušťka do 10 cm dl. 250 cm	kus	9,900	50,00	495,00	
W			"V.č.F.3.1. - TZ - stromy					
W			"1. rok		3,300			
W			22*3*0,05					
W			"2. rok		3,300			
W			22*3*0,05					
W			"3. rok		3,300			

PČ	Typ	Kód	Popis	MJ	Množství	J.cena [CZK]	Cena celkem [CZK]	Genová soustava
WV			22*3*0,05		3,300			
WV			Součet		9,900			
6	K	184501121	Zhotovení obalu kmene a spodních částí větví stromu z juky v jedné vrstvě v rovině nebo na svahu do 1:5	m2	2,487	28,00	69,64	CS ÚRS 2017 01
PSC			Poznámka k souboru cen: 1. V cenách jsou započteny náklady na 50 % překrytí juky.					
WV			"V.č.F.3.1. - TZ - stromy					
WV			"1.rok					
WV			(22)*0,05*3,14*0,12*2		0,829			
WV			"2.rok					
WV			(22)*0,05*3,14*0,12*2		0,829			
WV			"3.rok					
WV			(22)*0,05*3,14*0,12*2		0,829			
WV			Součet		2,487			
7	K	184801121	Ošetření vysazených dřevin solitérních v rovině nebo na svahu do 1:5	kus	66,000	40,00	2 640,00	CS ÚRS 2017 01
PSC			Poznámka k souboru cen: 1. V cenách jsou započteny i náklady na odplevelení s nakypřením nebo vypletí, odstranění poškozených částí dřeviny s případným složením odpadu na hromady, naložením na dopravní prostředek a odvozem do 20 km a s jeho složením. 2. Ceny jsou určeny pouze pro jednořádkové ošetření. 3. V cenách nejsou započteny náklady na: a) zalití rostlin; zalití se oceňuje cenami částí CO2 souboru cen 185 80-43 Zalití rostlin vodou, b) chemické odplevelení; tyto práce se oceňují cenami částí A02 souboru cen 184 80-26 Chemické odplevelení po založení kultury, c) hnojení; tyto práce se oceňují cenami částí A02 souboru cen 184 85-11 Hnojení roztokem hnojiva nebo 185 80-21 Hnojení, d) řez; tyto práce se oceňují cenami částí C02 souboru cen 184 80-61 Řez stromů nebo keřů. 4. V cenách o sklonu svahu přes 1:1 jsou uvažovány podmínky pro svahy běžně schůdné; bez použití lezeckých technik. V případě použití lezeckých technik se tyto náklady oceňují individuálně.					
WV			"V.č.F.3.1. - TZ - stromy					
WV			"1.rok					
WV			(22)		22,000			
WV			"2.rok					
WV			(22)		22,000			
WV			"3.rok					
WV			(22)		22,000			
WV			Součet		66,000			
8	K	184806111	Řez stromů, keřů nebo růží průklastem stromů netrnitých, o průměru koruny do 2 m	kus	44,000	33,81	1 487,64	CS ÚRS 2017 01

PČ	Typ	Kód	Popis	MJ	Množství	J.cena [CZK]	Cena celkem [CZK]	Genová soustava
----	-----	-----	-------	----	----------	--------------	-------------------	-----------------

Poznámka k souboru cen:

1. V cenách jsou započteny i náklady spojené s přemístěním odstraněných větví na vzdálenost do 20 m, uložení na hromady, naložením na dopravní prostředek, odvozem do 20 km a se složením.
2. V cenách nejsou započteny náklady na uložení odpadu na skládku. 3. Ceny - 6111 až -6163 a -6185 až -6188 jsou určeny pouze pro každoročně řezané dřeviny. 4. Ceny - 6111 až -6144 jsou určeny pouze při použití žebře do maximální délky 5 m. 5. Ceny nelze použít pro řez popínavých dřevin a řez stromů nebo keřů ve ztížených podmínkách. Tyto práce se oceňují individuálně. 6. Měrnou jednotkou kus se u řezu rozumí jeden strom nebo jeden keř.

PSC								
	WV		"V.č.F.3.1. - TZ - stromy					
	WV		"viz stromy					
	WV		"2.rok		22,000			
	WV		22		22,000			
	WV		"3.rok		22			
	WV		22		22,000			
			Součet		44,000			
			Ochrana dřevin před okusem mechanicky plastovým chráničem v rovině a svahu do					
	9	K	184R13121	kus	3,300	32,00	105,60	
			1:5					
	WV		"V.č.F.1.5. - výpis - stromy					
	WV		"1.rok		1,100			
	WV		22*0,05		1,100			
	WV		"2.rok		1,100			
	WV		22*0,05		1,100			
	WV		"3.rok		1,100			
	WV		22*0,05		1,100			
			Součet		3,300			
	10	K	184R04116	kus	3,300	4,60	15,18	CS ÚRS 2017 01
			Odstranění ochrany proti okusu zvěří v rovině nebo na svahu do 1:5, chráničem z					
			rákosu nebo umělých hmot					

Poznámka k souboru cen:

1. V cenách jsou započteny i náklady na naložení ochrany na dopravní prostředek, odvoz na vzdálenost do 20 km a její složení. 2. V cenách nejsou započteny náklady na zrušení ochrany na svahu přes 1:5; tyto práce se oceňují cenami částí G02 -4116 nebo -4117 a 184 80-4114 nebo 184 80-4115 Příplatek k ceně za ochranu na svahu.

PSC								
	WV		"V.č.F.1.5. - výpis - stromy					
	WV		"1.rok		1,100			
	WV		22*0,05		1,100			
	WV		"2.rok		1,100			
	WV		22*0,05		1,100			
	WV		"3.rok		1,100			
	WV		22*0,05		1,100			
			Součet		3,300			
	11	K	184R01112	kus	3,300	10,00	33,00	
			Osazení kůlů k dřevině s uvázáním, dl. kůlů do 3 m					
	WV		"V.č.F.3.1. - TZ - stromy					
	WV		"1.rok		3,300			

PČ Typ	Kód	Popis	MJ	Množství	J.cena [CZK]	Cena celkem [CZK]	Cenová soustava
W		22*0,05		1,100			
W		"2.rok					
W		22*0,05		1,100			
W		"3.rok					
W		22*0,05		1,100			
W		Součet		3,300			
12	M	Předběžná					
		cena. 10					
W		popruh na vyvazování š 3 cm 2m/ strom	m	6,600	45,00	297,00	
W		"v.č.F.3.1. - TZ - stromy					
W		"1.rok					
W		22*0,05*2		2,200			
W		"2.rok					
W		22*0,05*2		2,200			
W		"3.rok					
W		22*0,05*2		2,200			
W		Součet		6,600			
13	K	184R85011					
W		Hnojení výsadbové jámy tabletkami	ks	16,500	0,50	8,25	
W		"v.č.F.3.1. - TZ - stromy					
W		"1.rok					
W		22*0,05		1,100			
W		"2.rok					
W		22*0,05		1,100			
W		"3.rok					
W		22*0,05		1,100			
W		Mezisoučet		3,300			
W		"5 tablet / ks					
W		3,3*5		16,500			
14	M	184R85011					
W		Hnojivo pro stromy v tabletkách	ks	16,500	1,00	16,50	
W		"viz hnojení					
W		16,5		16,500			
15	K	185804311					
W		Zaliti rostlin vodou plochy záhonů jednotlivě do 20 m2	m3	4,620	75,00	346,50	CS ÚRS 2017 01
W		"v.č.F.3.1. - TZ - stromy					
W		"1.rok					
W		22*2		44,000			
W		22*0,05*2		2,200			
W		"2.rok					
W		22		22,000			
W		22*0,05		1,100			
W		"3.rok					
W		22		22,000			
W		22*0,05		1,100			
W		Součet		92,400			

PČ	Typ	Kód	Popis	MJ	Množství	J.cena [CZK]	Cena celkem [CZK]	Genová soustava
----	-----	-----	-------	----	----------	--------------	-------------------	-----------------

	VV		"50 l /ks		4,620			
	VV		92,40*0,05					
16	K	185851121	Dovoz vody pro závlivku rostlin na vzdálenost do 1000 m	m3	4,620	200,00	924,00	CS ÚRS 2017 01

Poznámka k souboru cen:

1. Ceny lze použít pouze tehdy, když není voda dostupná z vodovodního řádu. 2. V cenách jsou započteny i náklady na čerpání vody do cisterny. 3. V cenách nejsou započteny náklady na dodání vody. Tyto náklady se oceňují individuálně.

"viz zaliti

	VV		4,62		4,620			
17	K	185851129	Dovoz vody pro závlivku rostlin Připlátek k ceně za každých dalších i započatých 1000 m	m3	23,100	5,00	115,50	CS ÚRS 2017 01

Poznámka k souboru cen:

1. Ceny lze použít pouze tehdy, když není voda dostupná z vodovodního řádu. 2. V cenách jsou započteny i náklady na čerpání vody do cisterny. 3. V cenách nejsou započteny náklady na dodání vody. Tyto náklady se oceňují individuálně.

"viz dovoz vody

(6-1)*4,62

Součet

23,100
23,100

D PSV Práce a dodávky PSV

2 348,25

D 762 Konstrukce tesářské

2 348,25

18	K	762342441	Bednění a latování montáž lišt trojúhelníkových nebo kontrahatí	m	99,000	5,80	574,20	CS ÚRS 2017 01
----	---	-----------	---	---	--------	------	--------	----------------

Poznámka k souboru cen:

1. V cenách -1011 až -1149 bednění střech z desek dřevostěpkových a cementotřířkových jsou započteny i náklady na dodávku spojovacích prostředků, na tyto položky se nevztahuje ocenění dodávky spojovacích prostředků položka 762 39-5000.

"viz TZ -

"ohrádka dřevěné příčky

22*9*0,5

Součet

99,000
99,000

19	M	605141110	řezivo jehličnaté, střešní latě surrové dl 2 - 3,5 m	m3	0,238	6 500,00	1 547,00	CS ÚRS 2017 01
----	---	-----------	--	----	-------	----------	----------	----------------

"viz montáž

"ohrádka dřevěné příčky

99*0,04*0,06

Součet

0,238
0,238

20	K	762395000	Spojovací prostředky krovů, bednění a latování, nadstřešních konstrukcí svory, prkna, hřebíky, pásavá ocel, vrutky	m3	0,238	898,97	213,95	CS ÚRS 2017 01
----	---	-----------	--	----	-------	--------	--------	----------------

PČ	Typ	Kód	Popis	MJ	Množství	J.cena [CZK]	Gena celkem [CZK]	Genová soustava
----	-----	-----	-------	----	----------	-----------------	-------------------	--------------------

PSC

Poznámka k souboru cen:

1. Cena je určena pro montážní ceny souborů cen: a) 762-33- Montáž vazaných konstrukcí krovů, b) 762-34- Bednění a latování, ceny -1210 až -2441, c) 762-35- Montáž nadstřešních konstrukcí, d) 762-36- Montáž spádových klinů. 2. Ochrana konstrukce se oceňuje samostatně, např. položkami 762-08-3 Imprregnace řeziva tohoto katalogu nebo příslušnými položkami katalogu 800-783 Ndtěry.

"viz montáž

"ohrádka dřevěné příčky

99*0,06*0,04

Součet

0,238

0,238

21	K	998762101	Přesun hmot pro konstrukce tesařské stanovený z hmotnosti přesunovaného materiálu vodorovná dopravní vzdálenost do 50 m v objektech výšky do 6 m	t	0,131	100,00	13,10	CS ÚRS 2017 01
----	---	-----------	---	---	-------	--------	-------	----------------

Poznámka k souboru cen:

1. Ceny pro přesun hmot stanovený z hmotnosti přesunovaného materiálu se používají tehdy, pokud je možné určit hmotnost za celý stavební díl. Do této hmotnosti se započítává i hmotnost materiálu oceňovaných ve specifikaci. 2. Pokud nelze jednoznačně stanovit hmotnost přesunovaných materiálů, lze pro výpočet přesunu hmot použít orientačně procentní sazbu. Touto sazbou se vynásobí rozpočtové náklady za celý stavební díl včetně nákladů na materiál ve specifikaci. 3. Příplatek k cenám -2181 pro přesun prováděný bez použití mechanizace, tj. za ztížených podmínek, lze použít pouze pro hmotnost materiálu, která se tímto způsobem skutečně přemísťuje.

PSC

KRYCÍ LIST SOUPISU

Stavba:

Provedení PPO v povodí vodního toku Luha v k.ú. Běloutín

Objekt:

SO 17 - Interakční prvek IP52

KSO: 823 29 19

Místo:

CC-CZ: 24208
Datum: 23. 6. 2017

Zadavatel:

ČR-Ministerstvo zemědělství, Pozemkový úřad Přerov

IČ:
DIČ:

Uchazeč:

IČ:
DIČ:

Projektant:

AgPOL s.r.o., Jungmanova 153/12, Olomouc

IČ:
DIČ:

Poznámka:

Soupis prací je sestaven s využitím Cenové soustavy ÚRS. Položky, které pochází z této cenové soustavy, jsou ve sloupci 'Cenová soustava' označeny popisem 'CS ÚRS' a úrovní příslušného kalendářního pololetí. Veškeré další informace vymezuující popis a podmínky použití těchto položek z Cenové soustavy, které nejsou uvedeny přímo v soupisu prací, jsou neomezeně dále k dispozici na www.cs-urs.cz, sekce Cenové a technické podmínky.

Cena bez DPH

293 699,64

	Základ daně	Sazba daně	Výše daně
DPH základní	293 699,64	21,00%	61 676,92
DPH snížená	0,00	15,00%	0,00

Cena s DPH

v CZK 355 376,56

REKAPITULACE ČLENĚNÍ SOUPISU PRACÍ

Stavba:

Provedení PPO v povodí vodního toku Luha v k.ú. Běloutín

Objekt:

SO 17 - Interakční prvek IP52

Místo:

Datum: 23. 6. 2017

Zadavatel:

ČR-Ministerstvo zemědělství, Pozemkový úřad Přerov

Projektant: AgPOL s.r.o., Jungmano

Uchazeč:

Kód dílu - Popis

Cena celkem [CZK]

Náklady soupisu celkem

293 699,64

HSV - Práce a dodávky HSV

293 699,64

1 - Zemní práce

293 638,24

99 - Stavební přesun hmot

61,40

SOUPIŠ PRACÍ

Stavba:

Provedení PPO v povodí vodního toku Luha v k.ú. Běloutín

Objekt:

SO 17 - Interakční prvek IP52

Místo:

Datum: 23. 6. 2017

Zadavatel:

ČR-Ministerstvo zemědělství, Pozemkový úřad Pěrov

Projektant: AgPOL s.r.o., Jungmannova 153/12, Olom

Uchazeč:

PČ	Typ	Kód	Popis	MJ	Množství	J.cena [CZK]	Cena celkem [CZK]	Genová soustava
----	-----	-----	-------	----	----------	--------------	-------------------	-----------------

Náklady soupisu celkem

293 699,64

D HSV Práce a dodávky HSV

293 699,64

D 1 Zemní práce

293 638,24

1	K	111201101	Odstranění křovin a stromů s odstraněním kořenů průměru kmene do 100 mm do sklonu terénu 1 : 5, při celkové ploše do 1 000 m2	m2	600,000	25,00	15 000,00	CS ÚRS 2017 01
---	---	-----------	---	----	---------	-------	-----------	----------------

Poznámka k souboru cen:

1. Cena -1104 lze použít jestliže se odstraní stromů a křovin neprovádí na halo. 2. Cena -1101 je určena i pro: a) odstraňování křovin a stromů o průměru kmene do 100 mm z ploch, jejichž celková výměra je větší než 1 000 m2 při sklonu terénu strmějším než 1 : 5; b) LTM při jakémkoliv celkové ploše jednotlivě přes 30 m2. 3. V ceně jsou započteny i náklady na případné nutné odklizení křovin a stromů na hromady na vzdálenost do 50 m nebo naložení na dopravní prostředek. 4. Průměr kmenů stromů (křovin) se měří 0,15 m nad přílehlým terénem. 5. Množství jednotlivých obalových křivkami korun jednotlivých stromů a křovin, popř. skupin stromů a křovin, jejichž koruny se půdorysně překrývají. Jestliže by byl zmiňovaný součet ploch větší než půdorysná plocha staveniště, počítá se pouze s plochou staveniště.

VV "v.č.F.3.1. - TZ

VV 600

600,000

2	K	111201401	Spálení odstraněných křovin a stromů na hromadách průměru kmene do 100 mm pro jakoukoliv plochu	m2	600,000	15,00	9 000,00	CS ÚRS 2017 01
---	---	-----------	---	----	---------	-------	----------	----------------

Poznámka k souboru cen:

1. V ceně jsou započteny i náklady snesení křovin na hromady, přihrnování, očištění spáleniště, uložení popela a zbytků na hromadu. 2. V ceně nejsou započteny náklady na popř. nutné použití kropicího vozu, tyto se oceňují samostatně. 3. Množství jednotek se určí samostatně za každý objekt v m2 půdorysné plochy, z níž byly křoviny a stromy shromážděny.

PSC

PČ	Typ	Kód	Popis	MJ	Množství	J.cena [CZK]	Cena celkem [CZK]	cenová soustava
VV			"V.č.F.3.1. - TZ					
VV			600					
3	K	112101101	Kácení stromů s odvězáním kmenů a s odvězáním listnatých, průměru kmenů přes 100 do 300 mm	kus	14,000	150,00	2 100,00	CS ÚRS 2017 01

Poznámka k souboru cen:

1. Ceny lze použít i pro odstranění stromů ze sesuté zeminy, vyvrátů a polomů. 2. V ceně jsou započteny i náklady na případné nutné odklizení kmenů a větví oddělené na vzdálenost do 50 m nebo s naložením na dopravní prostředek. 3. Průměr kmenů se měří v místě řezu. 4. Ceny nelze užít v případě, kdy je nutné odstranění stromů po částech; tyto práce lze oceňovat příslušnými cenami katalogu 823-1 Plochy a úprava území. 5. Počet stromů při kácení souvislého lesního porostu lze určit podle tabulky uvedené v příloze č. 2. 6. Práce jsou prováděné technikou volného kácení. O volné kácení se jedná v případě, kdy se kácí strom s volným kruhovým prostorem o poloměru minimálně 1,5 násobku výšky káceného stromu ve všech směrech.

VV			"V.č.F.3.1. - TZ					
VV			14					
4	K	112201101	Odstřelení pařezů s jejich vykopáním, vytrháním nebo odstřelením, s přesekáním kořenů průměru přes 100 do 300 mm	kus	14,000	150,00	2 100,00	CS ÚRS 2017 01

Poznámka k souboru cen:

1. Ceny lze použít i pro odstranění pařezů ze sesuté zeminy, vyvrátů a polomů. 2. V ceně jsou započteny i náklady na případné nutné odklizení pařezů na hromady na vzdálenost do 50 m nebo naložení na dopravní prostředek. 3. Může-li se odstranit pařez z pokáceného souvislého lesního porostu, lze počet pařezů stanovit s přihlednutím k tabulce v příloze č. 1. 4. Zásyp jam po pařezech se oceňuje cenami souboru cen 174 20-12 této části katalogu. 5. Průměr pařezu se měří v místě řezu kmenů na základě dvojho na sebe kolmé měření a následného zapřímění naměřených hodnot.

VV			"viz kácení					
VV			14					
5	K	162301401	Vodorovné přemístění větví, kmenů nebo pařezů s naložením, složením a dopravou do 5000 m větví stromů listnatých, průměru kmenů přes 100 do 300 mm	kus	14,000	22,16	310,24	CS ÚRS 2017 01

PSC

Poznámka k souboru cen:

1. Průměr kmenů i pařezů se měří v místě řezu. 2. Měrná jednotka je 1 strom.

VV

"viz kácení

VV

14

Vodorovné přemístění větví, kmenů nebo pařezů s naložením, složením a dopravou Příplatek k cenám za každých dalších započatých 5000 m přes 5000 m větví stromů listnatých, průměru kmenů přes 100 do 300 mm

PSC

Poznámka k souboru cen:

1. Průměr kmenů i pařezů se měří v místě řezu. 2. Měrná jednotka je 1 strom.

VV

"viz kácení

VV

14

7	K	162301411	Vodorovné přemístění větví, kmenů nebo pařezů s naložením, složením a dopravou do 5000 m kmenů stromů listnatých, průměru přes 100 do 300 mm	kus	14,000	150,00	2 100,00	CS ÚRS 2017 01
---	---	-----------	--	-----	--------	--------	----------	----------------

PČ Typ	Kód	Popis	MJ	Množství	J.cena [CZK]	Cena celkem [CZK]	Genová soustava
PSC		<i>Poznámka k souboru cen:</i>					
WV		1. Průměr kmene i pařezu se měří v místě řezu. 2. Měrná jednotka je 1 strom.					
WV		"viz kácení					
		14		14,000			
8	K	162301911					
		Vodorovné přemístění větvi, kmenů nebo pařezů s naložením, složením a dopravou					
		Příplatek k cenám za každých dalších i započatých 5000 m přes 5000 m kmenů stromů					
		lištratých, o průměru přes 100 do 300 mm					
PSC		<i>Poznámka k souboru cen:</i>					
WV		1. Průměr kmene i pařezu se měří v místě řezu. 2. Měrná jednotka je 1 strom.					
WV		"viz kácení					
		14		14,000			
9	K	162301421					
		Vodorovné přemístění větvi, kmenů nebo pařezů s naložením, složením a dopravou do					
		5000 m pařezů kmenů, průměru přes 100 do 300 mm					
PSC		<i>Poznámka k souboru cen:</i>					
WV		1. Průměr kmene i pařezu se měří v místě řezu. 2. Měrná jednotka je 1 strom.					
WV		"viz kácení					
		14		14,000			
10	K	162301921					
		Vodorovné přemístění větvi, kmenů nebo pařezů s naložením, složením a dopravou					
		Příplatek k cenám za každých dalších i započatých 5000 m přes 5000 m pařezů					
		kmenů, průměru přes 100 do 300 mm					
PSC		<i>Poznámka k souboru cen:</i>					
WV		1. Průměr kmene i pařezu se měří v místě řezu. 2. Měrná jednotka je 1 strom.					
WV		"viz kácení					
		14		14,000			
11	K	174201201					
		Zásyp jam po pařezech výkopkem z horniny získané při dobývání pařezů s hrubým					
		urovnáním povrchu zasypanky průměru pařezu přes 100 do 300 mm					
PSC		<i>Poznámka k souboru cen:</i>					
WV		1. Zásyp jam po pařezech průměru přes 100 do 300 mm se neoceňuje v případě, že se současně					
WV		provádí sejmuti ornice. 2. Nestací-li pro zasypaní jámy po pařezu výkopek získaný při dobývání					
WV		pařezu a je-li projektem předepsáno, oceňuje se se doplnění jámy do úrovně okolního terénu					
WV		cenou 174 10-1101 Zásyp sypaninou jam, šachet, rýh nebo kolem objektů. 3. Průměr pařezu se					
WV		měří v místě řezu.					
		"viz kácení					
		14		14,000			
12	K	184802211					
		Chemické odplevelení půdy před založením kultury, trávniku nebo zpevněných ploch					
		o výměře jednotlivě přes 20 m2 na svahu přes 1:5 do 1:2 postříklem na šířko					
		m2		660,000	0,80	528,00	CS ÚRS 2017 01
				14,000			

PČ Typ	Kód	Popis	MJ	Množství	J.cena [CZK]	Cena celkem [CZK]	cenová soustava
--------	-----	-------	----	----------	--------------	-------------------	-----------------

Poznámka k souboru cen:
 1. Ceny -2111, -2211, -2311 a -2411 lze použít i pro aplikaci retardantů na travníky. 2. V cenách -2111, -2211, -2311 a -2411 jsou započteny i náklady na dovoz vody do 10 km. 3. V cenách nejsou započteny náklady na případné zapravení přípravku do půdy a) obděláním půdy; tyto práce se oceňují cenami části A02 souboru cen 183 40-31 Obdělání půdy, b) prolitím; toto se oceňuje cenami části C02 souboru cen 185 80-43 Zaliti rostlin vodou a případně cenami části A02 souboru cen 185 85-11 Důvoz vody pro zalivku rostlin. 4. Každá opakovaná aplikace se oceňuje samostatně. 5. Chemické doplňování ploch do 20 m2 se oceňuje příslušnými cenami souboru cen 184 80-26 Chemické doplňování po založení kultury. 6. V cenách o sklonu svahu přes 1:1 jsou uvážovány podmínky pro svahy běžně schůdné; bez použití lezeckých technik. V případě použití lezeckých technik se tyto náklady oceňují individuálně.

WV		"V.č.F.3.1. - TZ - pod keří (330)*2		660,000			
WV	13	M 252R5510 herbicid	m2	660,000	0,50	330,00	
WV		"V.č.F.3.1. - TZ - pod keří (330)*2		660,000			
WV	14	K 183111114 Hloubení jamek pro vysazování rostlin v zemině tř. 1 až 4 bez výměny půdy v rovině nebo na svahu do 1:5, objemu přes 0,01 do 0,02 m3	kus	330,000	15,00	4 950,00	CS ÚRS 2017 01

Poznámka k souboru cen:
 1. V cenách jsou započteny i náklady na případné naložení přebýtečných výkopyk na dopravní prostředek, odvoz na vzdálenost do 20 km a složení výkopyk. 2. V cenách nejsou započteny náklady na uložení odpadu na skládku. 3. V cenách o sklonu svahu přes 1:1 jsou uvážovány podmínky pro svahy běžně schůdné; bez použití lezeckých technik. V případě použití lezeckých technik se tyto náklady oceňují individuálně.

WV		"V.č.F.3.1. - TZ - keře 115+115+65+35		330,000			
WV	15	K 184102211 Vysadba keře bez batu do předem vyhloubené jamky se zatím v rovině nebo na svahu do 1:5 výšky do 1 m v terénu	kus	330,000	16,00	5 280,00	CS ÚRS 2017 01

Poznámka k souboru cen:
 1. Ceny lze použít i pro výsadbu růží. 2. V cenách nejsou započteny náklady na vysazované dřeviny, tyto se oceňují ve specifikaci. 3. Výška keře se měří před sestřížením. 4. V cenách o sklonu svahu přes 1:1 jsou uvážovány podmínky pro svahy běžně schůdné; bez použití lezeckých technik. V případě použití lezeckých technik se tyto náklady oceňují individuálně.

WV		"V.č.F.3.1. - TZ - keře 330		330,000			
WV	16	M PCcena.04 Hloh jednosemenný - Crataegus monogyna	ks	115,000	18,00	2 070,00	
WV		"V.č.F.3.1. - TZ - keře 115		115,000			
WV	17	M PCcena.06 Trnka obecná - Prunus spinosa	ks	115,000	18,00	2 070,00	
WV		"V.č.F.3.1. - TZ - keře 115		115,000			

PČ	Typ	Kód	Popis	MJ	Množství	J.cena [CZK]	Cena celkem [CZK]	Genová soustava
18	M	Pccena.07	Liska obecná - Corylus avellana	ks	65,000	18,00	1 170,00	
	WV		"V.č.F.3.1. - TZ - keře 65		65,000			
19	M	Pccena.02	Bez černý - Sambucus nigra	ks	35,000	20,00	700,00	
	WV		"V.č.F.3.1. - TZ - keře 35		35,000			
20	K	184R04113	Ochrana dřevin před okusem chemicky v rovině	kus	330,000	25,00	8 250,00	
	WV		"V.č.F.3.1. - TZ - keře 330		330,000			
21	K	184813135	Ochrana dřevin před okusem zvíř. chemicky postřikem, výšky do 70 cm	100 kus	330,000	600,00	198 000,00	CS ÚRS 2017 01

Poznámka k souboru cen:

1. V ceně - 3121 jsou započteny i náklady na spojení konců drátů po celé výšce pletiva a dorazení připravených dílů pletiva k vybraným stromům na vzdálenost do 50 m. 2. V cenách prací -3131 až -3134 se provádí: a) sazenice listnaté - nádrž celého vrcholového výhonu s termidním pupenem, b) sazenice jehličnaté - nádrž se termidním pupenem i s postranními větvičkami horního přeslepu. 3. V ceně - 3121 je uvažována ochrana provedená pouze u kostry porostu, tj. 400 jedinců na hektar (spon 5 x 5 m). 4. Kostra porostu je cihlový počet stromů na 1 hektar plochy lesa. 5. V cenách o sklonu svahu přes 1:1 jsou uvažovány podmínky pro svahy běžně schůdné, bez použití lezeckých technik. V případě použití lezeckých technik se tyto náklady oceňují individuálně.

	WV		"viz keře 330		330,000			
	WV		Součet		330,000			
22	M	252R5511	chemický postřik keřů proti okusu (1l/kg/50ks)	kg	6,600	60,00	396,00	
	WV		"viz keře 330/50		6,600			
23	K	184911421	Mulčování vysazených rostlin mulčovací kůrou, tl. do 100 mm v rovině nebo na svahu do 1:5	m2	165,000	25,00	4 125,00	CS ÚRS 2017 01

Poznámka k souboru cen:

1. V cenách jsou započteny i náklady na naložení odpadu na dopravní prostředek, odvoz do 20 km a složení odpadu. 2. V cenách nejsou započteny náklady na: a) stabilizaci mulče proti erozi a přísady proti vznícení mulče. Tyto práce se oceňují individuálně, b) mulčovací kůru, tato se oceňuje ve specifikaci, c) uložení odpadu na skládku. 3. Tloušťka mulčovací kůry se měří v nakypřeném stavu.

	WV		"V.č.F.3.1. - TZ - keře 0,5*(330)		165,000			
24	M	10391100	Kůra mulčovací VL	m3	41,250	650,00	26 812,50	
	WV		"V.č.F.3.1. - TZ - keře 0,5*0,25*(330)		41,250			
25	K	184R85011	Hnojení výsadbové jámy tabletkami	ks	1 650,000	0,50	825,00	
	WV		"V.č.F.3.1. - TZ - keře					

PČ	Typ	Kód	Popis	MJ	Množství	J.cena [CZK]	Cena celkem [CZK]	Genová soustava
	WV		(330)*5		1 650,000			
26	M	Přeb. cena 1 1	hnojivo pro stromy v tabletách	ks	1 650,000	0,50	825,00	
	WV		"viz hmojení					
	WV		1650		1 650,000			
27	K	185804311	Zaliti rostlin vodou plochy záhonů jednotlivě do 20 m2	m3	16,500	75,00	1 237,50	CS ÚRS 2017 01
	WV		"v.č.F.3.1. - TZ - keře					
	WV		(330)*0,05		16,500			
28	K	185851121	Dovoz vody pro závlivku rostlin na vzdálenost do 1000 m	m3	16,500	200,00	3 300,00	CS ÚRS 2017 01
	PSC		<i>Poznámka k souboru cen:</i> 1. Ceny lze použít pouze tehdy, když není voda dostupná z vodovodního řádu. 2. V cenách jsou započteny i náklady na čerpání vody do císterny. 3. V cenách nejsou započteny náklady na dodání vody. Tyto náklady se oceňují individuálně.					
	WV		"viz zaliti					
	WV		16,5		16,500			
29	K	185851129	Dovoz vody pro závlivku rostlin Příplatek k ceně za každých dalších i započatých 1000 m	m3	82,500	5,00	412,50	CS ÚRS 2017 01
	PSC		<i>Poznámka k souboru cen:</i> 1. Ceny lze použít pouze tehdy, když není voda dostupná z vodovodního řádu. 2. V cenách jsou započteny i náklady na čerpání vody do císterny. 3. V cenách nejsou započteny náklady na dodání vody. Tyto náklady se oceňují individuálně.					
	WV		"viz dovoz vody					
	WV		(6-1)*16,5		82,500			
	D	99	Staveništní přesun hmot				61,40	
30	K	998231311	Přesun hmot pro sadovnické a krajinářské úpravy - strojně dopravní vzdálenost do 5000 m	t	0,109	563,26	61,40	CS ÚRS 2017 01

KRYCÍ LIST SOUPISU

Stavba:

Provedení PPO v povodí vodního toku Luha v k.ú. Bělotín

Objekt:

SO 17 - Interakční prvek IP52

Soupis:

01 - Následná 3 - letá péče SO 17

KSO:

Místo:

CC-CZ:

Datum: 23. 6. 2017

Zadavatel:

ČR-Ministerstvo zemědělství, Pozemkový úřad Přerov

Uchazeč:

IČ:

DÍČ:

IČ:

DÍČ:

Projektant:

AgPOL s.r.o., Jungmanova 153/12, Olomouc

IČ:

DÍČ:

Poznámka:

Soupis prací je sestaven s využitím Cenové soustavy ÚRS. Položky, které pochází z této cenové soustavy, jsou ve sloupci 'Cenová soustava' označeny popisem 'CS ÚRS' a úrovní příslušného kalendářního pololetí. Veškeré další informace vymezející popis a podmínky použití těchto položek z Cenové soustavy, které nejsou uvedeny přímo v soupisu prací, jsou neomezeně dále k dispozici na www.cs-urs.cz, sekce Cenové a technické podmínky.

Cena bez DPH

63 553,65

	Základ daně	Sazba daně	Výše daně
DPH základní	63 553,65	21,00%	13 346,27
DPH snížená	0,00	15,00%	0,00

Cena s DPH

v CZK

76 899,92

REKAPITULACE ČLENĚNÍ SOUPISU PRACÍ

Stavba:

Provedení PPO v povodí vodního toku Luha v k.ú. Běloutín

Objekt:

SO 17 - Interakční prvek IP52

Soupis:

01 - Následná 3 - letá péče SO 17

Místo:

Datum: 23. 6. 2017

Zadavatel:

ČR-Ministerstvo zemědělství, Pozemkový úřad Přerov

Projektant: AgPOL s.r.o., Jungmano

Uchazeč:

Kód dílu - Popis

Cena celkem [CZK]

Náklady soupisu celkem

63 553,65

HSV - Práce a dodávky HSV

63 553,65

1-1 - Následná 3- letá péče o zeleň

63 553,65

SOUPIS PRACÍ

Stavba:

Provedení PPO v povodí vodního toku Luha v k.ú. Běloutín

Objekt:

SO 17 - Interakční prvek IP52

Soupis:

01 - Následná 3 - letá péče SO 17

Místo:

Datum: 23. 6. 2017

Zadavatel: ČR-Ministerstvo zemědělství, Pozemkový úřad Přerov

Projektant: AgPOL s.r.o., Jungmanova 153/12, Olom

Uchazeč:

PČ Typ	Kód	Popis	MJ	Množství	J.cena [CZK]	Cena celkem [CZK]	Genová soustava
--------	-----	-------	----	----------	--------------	-------------------	-----------------

Náklady soupisu celkem

63 553,65

D HSV Práce a dodávky HSV

63 553,65

D 1-1 Následná 3- letá péče o zeleň

63 553,65

1	K	183111114	Hloubení jámky pro vysazování rostlin v zemědě. tř. 1 až 4 bez výměny půdy v rovině nebo na svahu do 1:5; objemu přes 0,01 do 0,02 m ³	kus	49,500	15,00	742,50	CS ÚRS 2017 01
---	---	-----------	---	-----	--------	-------	--------	----------------

Poznámka k souboru cen:

1. V cenách jsou započteny i náklady na případné naložení přebytkových výkopků na dopravní prostředek, odvoz na vzdálenost do 20 km a složení výkopků. 2. V cenách nejsou započteny náklady na uložení odpadu na skládku. 3. V cenách o sklonu svahu přes 1:1 jsou uvážovány podmínky pro svahy běžně schůdné; bez použití lezeckých technik. V případě použití lezeckých technik se tyto náklady oceňují individuálně.

PSC

"v.č.F.3.1. - TZ - keře
"1.rok
330*0,05
"2.rok
330*0,05
"3.rok
330*0,05
Součet

2	K	184102211	Výsadba keře bez balu do předem vyhloubené jámky se zatítm v rovině nebo na svahu do 1:5 výšky do 1 m v terénu	kus	49,500	16,00	792,00	CS ÚRS 2017 01
---	---	-----------	--	-----	--------	-------	--------	----------------

PČ Typ	Kód	Popis	MJ	Množství	J.cena [CZK]	Cena celkem [CZK]	Genová soustava
PSC		<p><i>Poznámka k souboru cen:</i> 1. Ceny lze použít i pro výsadbu růží. 2. V cenách nejsou započteny náklady na vysazené dřeviny, tyto se oceňují ve specifikaci. 3. Výška keře se měří před sestřížením. 4. V cenách o sklonu svahu přes 1:1 jsou uvažovány podmínky pro svalhy běžné schůdné; bez použití lezeckých technik. V případě použití lezeckých technik se tyto náklady oceňují individuálně. "v.č.F.3.1. - TZ - keře</p>					
VV		"1.rok					
VV		330*0,05		16,500			
VV		"2.rok					
VV		330*0,05		16,500			
VV		"3.rok					
VV		330*0,05		16,500			
VV		Součet		49,500			
3	M	Pcena.04	Hloh jednošerný - <i>Crataegus monogyna</i>	ks	17,250	18,00	310,50
VV			"v.č.F.3.1. - TZ - keře				
VV		"1.rok					
VV		115*0,05		5,750			
VV		"2.rok					
VV		115*0,05		5,750			
VV		"3.rok					
VV		115*0,05		5,750			
VV		Součet		17,250			
4	M	Pcena.06	Trtka obecná - <i>Prunus spinosa</i>	ks	17,250	18,00	310,50
VV			"v.č.F.3.1. - TZ - keře				
VV		"1.rok					
VV		115*0,05		5,750			
VV		"2.rok					
VV		115*0,05		5,750			
VV		"3.rok					
VV		115*0,05		5,750			
VV		Součet		17,250			
5	M	Pcena.07	Liska obecná - <i>Corylus avellana</i>	ks	9,750	18,00	175,50
VV			"v.č.F.3.1. - TZ - keře				
VV		"1.rok					
VV		65*0,05		3,250			
VV		"2.rok					
VV		65*0,05		3,250			
VV		"3.rok					
VV		65*0,05		3,250			
VV		Součet		9,750			
6	M	Pcena.02	Bez černý - <i>Sambucus nigra</i>	ks	5,250	20,00	105,00

PČ	Typ	Kód	Popis	MJ	Množství	J.cena [CZK]	Cena celkem [CZK]	Genová soustava
VV			"V.č.F.3.1. - TZ - keře					
VV			"1.rok					
VV			35*0,05		1,750			
VV			"2.rok					
VV			35*0,05		1,750			
VV			"3.rok					
VV			35*0,05		1,750			
VV			Součet		5,250			
7	K	184801121	Ošetření vysazených dřevin solitérních v rovině nebo na svahu do 1:5	kus	990,000	40,00	39 600,00	CS ÚRS 2017 01

Poznámka k souboru cen:

1. V cenách jsou započteny i náklady na odplevelení s nakyplením nebo vypleti, odstranění poškozovaných částí dřeviny s případným složením odpadu na hromady, naložením na dopravní prostředek a odvozem do 20 km a s jeho složením. 2. Ceny jsou určeny pouze pro jednorázové ošetření. 3. V cenách nejsou započteny náklady na: a) zaliti rostlin; zaliti se oceňuje cenami částí CO2 souboru cen 185 80-43 Zaliti rostlin vodou, b) chemické odplevelení; tyto práce se oceňují cenami částí A02 souboru cen 184 80-26 Chemické odplevelení po založení kultury, c) hnojení; tyto práce se oceňují cenami částí A02 souboru cen 184 85-11 Hnojení roztokem hnojiva nebo 185 80-21 Hnojení, d) řez; tyto práce se oceňují cenami částí CO2 souboru cen 184 80-61 Řez stromů nebo keřů. 4. V cenách o sklonu svahu přes 1:1 jsou uvážovány podmínky pro svahy běžně schůdné; bez použití lezeckých technik. V případě použití lezeckých technik se tyto náklady oceňují individuálně.

VV			"V.č.F.3.1. - TZ - keře					
VV			"1.rok					
VV			(330)		330,000			
VV			"2.rok					
VV			(330)		330,000			
VV			"3.rok					
VV			(330)		330,000			
VV			Součet		990,000			
8	K	184813135	Ochrana dřevin před okusem zvěř chemicky postříkáním, výšky do 70 cm	100 kus	0,495	600,00	297,00	CS ÚRS 2017 01

Poznámka k souboru cen:

1. V ceně -3121 jsou započteny i náklady na spojení konců drátů po celé výšce pleťva a donesení připravených dílů pleťva k vybraným stromům na vzdálenost do 50 m. 2. V cenách prací -3131 až -3134 se provádí: a) sazenice listnaté - nádrž celého vrcholového výhonu s terminálním pupenem, b) sazenice jehličnaté - nádrž se terminálními pupeny i s postranními větviemi horního přeslepu. 3. V ceně -3121 je uvážována ochrana provedená pouze u kostky porostu. 4. 400 jedinců na hektar (spon 5 x 5 m). 4. Kostra porostu je cílový počet stromů na 1 hektar plochy lesa. 5. V cenách o sklonu svahu přes 1:1 jsou uvážovány podmínky pro svahy běžně schůdné; bez použití lezeckých technik. V případě použití lezeckých technik se tyto náklady oceňují individuálně.

"viz keře
"1.rok
330*0,05/100
"2.rok

0,165

PČ	Typ	Kód	Popis	MJ	Množství	J. cena [CZK]	Gena celkem [CZK]	Genová soustava
W			330*0,05/100		0,165			
W			"3.rok		0,165			
W			330*0,05/100		0,495			
W			Součet					
9	M	25ZR5511	chemický postřik keřů proti okusu (1kg/50ks)	kg	0,990	60,00	59,40	
W			Viz keře					
W			"1.rok		0,330			
W			330*0,05/50					
W			"2.rok		0,330			
W			330*0,05/50					
W			"3.rok		0,330			
W			330*0,05/50		0,990			
W			Součet					
10	K	184R85011	Hnojení výsadbové jámy tabletkami	ks	247,500	0,50	123,75	
W			V.č.F.3.1. - TZ - keře					
W			"1.rok		16,500			
W			330*0,05					
W			"2.rok		16,500			
W			330*0,05					
W			"3.rok		16,500			
W			330*0,05		49,500			
W			Součet					
W			"5 tablet / ks		247,500			
W			49,50*5					
11	M	Předběžná cena.9	hnojivo pro stromy v tabletkách	ks	247,500	1,00	247,50	
W			Viz hnojení					
W			247,50					
12	K	185804311	Zaliti rostlin vodou plochy záhonů jednotlivě do 20 m2	m3	69,300	75,00	5 197,50	CS ÚRS 2017 01
W			V.č.F.3.1. - TZ - keře					
W			"1.rok		660,000			
W			330*2		33,000			
W			330*0,05*2					
W			"2.rok		330,000			
W			330		16,500			
W			330*0,05					
W			"3.rok		330,000			
W			330		16,500			
W			330*0,05		1 386,000			
W			Součet					
W			"50 l /ks		69,300			
W			1386*0,05					

PČ	Typ	Kód	Popis	MJ	Množství	J.cena [CZK]	Cena celkem [CZK]	Genová soustava	
13	K	185851121	Dovoz vody pro závlaku rostlin na vzdálenost do 1000 m	m ³	69,300	200,00	13 860,00	CS ÚRS 2017 01	
PSC									
Poznámka k souboru cen: 1. Ceny lze použít pouze tehdy, když není voda dostupná z vodovodního řádu. 2. V cenách jsou započteny i náklady na čerpání vody do cisterny. 3. V cenách nejsou započteny náklady na dodání vody. Tyto náklady se oceňují individuálně.									
"viz zalití"									
VV									
69,30									
Dovoz vody pro závlaku rostlin Připlátek k ceně za každých dalších i započatých 1000 m									
14	K	185851129		m ³	346,500	5,00	1 732,50	CS ÚRS 2017 01	
PSC									
Poznámka k souboru cen: 1. Ceny lze použít pouze tehdy, když není voda dostupná z vodovodního řádu. 2. V cenách jsou započteny i náklady na čerpání vody do cisterny. 3. V cenách nejsou započteny náklady na dodání vody. Tyto náklady se oceňují individuálně.									
"viz dovoz vody"									
(6-1)*69,30									
346,500									
VV									
346,500									
Součet									

KRYCÍ LIST SOUPISU

Stavba:

Provedení PPO v povodí vodního toku Luha v k.ú. Běloutín

Objekt:

SO 23 - Polní cesta PC23

KSO: 822 29 29

Místo:

CZ-CPV: 45000000-7

Zadavatel:

ČR-Ministerstvo zemědělství, Pozemkový úřad Přerov

Uchazeč:

Projektant:

AgPOL s.r.o., Jungmanova 153/12, Olomouc

Poznámka:

Soupis prací je sestaven s využitím Cenové soustavy ÚRS. Položky, které pochází z této cenové soustavy, jsou ve sloupci 'Cenová soustava' označeny popisem 'CS ÚRS' a úrovní příslušného kalendářního pololetí. Veškeré další informace vymežující popis a podmínky použití těchto položek z Cenové soustavy, které nejsou uvedeny přímo v soupisu prací, jsou neomezeně dále k dispozici na www.cs-urs.cz, sekce Cenové a technické podmínky.

Cena bez DPH

385 068,26

	Základ daně	Sazba daně	Výše daně
DPH základní	385 068,26	21,00%	80 864,33
DPH snížená	0,00	15,00%	0,00

Cena s DPH

v CZK 465 932,59

REKAPITULACE ČLENĚNÍ SOUPISU PRACÍ

Stavba:

Provedení PPO v povodí vodního toku Luha v k.ú. Bělotín

Objekt:

SO 23 - Polní cesta PC23

Místo:

Datum: 23. 6. 2017

Zadavatel:

ČR-Ministerstvo zemědělství, Pozemkový úřad Přerov

Uchazeč:

Projektant: AgPOL s.r.o., Jungmano

Kód dílu - Popis

Cena celkem [CZK]

Náklady soupisu celkem

385 068,26

HSV - Práce a dodávky HSV

385 068,26

1 - Zemní práce	39 609,83
11 - Zemní práce - přípravné a přidružené práce	10 237,50
38 - Různé kompletní konstrukce	2 100,00
4 - Vodovodné konstrukce	312,17
5 - Komunikace	290 495,17
89 - Ostatní konstrukce	2 500,00
997 - Přesun sutě	37 096,69
998 - Přesun hmot	2 716,90

SOUPIS PRACÍ

Stavba:

Provedení PPO v povodí vodního toku Luha v k. ú. Bělotín

Objekt:

SO 23 - Polní cesta PC23

Místo:

Datum: 23. 6. 2017

Zadavatel: ČR-Ministerstvo zemědělství, Pozemkový úřad Přerov

Projektant: AgPOL s.r.o., Jungmanova 153/12, Olomk

Uchazeč:

PČ Typ	Kód	Popis	MJ	Množství	J.cena [CZK]	Cena celkem [CZK]	Genová soustava
--------	-----	-------	----	----------	--------------	-------------------	-----------------

Náklady soupisu celkem

385 068,26

D HSV Práce a dodávky HSV

385 068,26

D 1 Zemní práce

39 609,83

1	K	122202202					
				m3	162,450	60,00	9 747,00 CS ÚRS 2017 01

Poznámka k souboru cen:

1. Ceny jsou určeny pro výkopávky: a) příkopů pro sítinice a to i tehdy, jsou-li výkopávky příkopů prováděny samostatně, b) v zemnicích na suchu, jestliže tyto zemníky přímo souvisejí s odkopávkami nebo prokopávkami pro spodní stavbu sítinice. Výkopávky v ostatních zemnicích se oceňují podle kapitoly. 3*2 Zemníky Všeobecných podmínek tohoto katalogu. c) při zahlubování sítinice pro mimourovňové křížení a pro výkopávky pod mosty provedenými v předepsaném předstihu. Část výkopávky mezi svíslými rovňami proloženými vnějšími hranami mostu se oceňuje: - při objemu do 1 000 m3 cenami pro množství do 100 m3 - při objemu přes 1 000 m3 cenami pro množství přes 100 do 1 000 m3. d) pro sejmnutí podorníčí s přihlídnutím k ustanovení čl. 3112 Všeobecných podmínek katalogu. 2. Ceny netze použít pro odkopávky a prokopávky v započtených prostorách; tyto zemní práce se oceňují podle čl. 3116 Všeobecných podmínek tohoto katalogu. 3. V cenách jsou započteny i náklady na vodorovné přemístění výkopku v příčných profilech na přílehlých svazích a příkopcích. Vzdálenosti příčného přemístění se nezahrnují do střední vzdálenosti vodorovného přemístění výkopku. 4. Vodorovné přemístění výkopku z výkopště na násypště při jakékoliv šířce koruny se nepovažuje za vodorovné přemístění výkopku v příčném profilu. Je-li při odkopávce nebo prokopávce mezi výkopštěm a násypštěm v příčném profilu dopravní nebo jiný pruh, na němž projekt vylučuje rušení provozu prováděním zemních prací. Takové přemístění výkopku se oceňuje podle čl. 3162 Všeobecných podmínek tohoto katalogu. 5. Přemístění výkopku v příčných profilech na vzdálenost přes 15 m se oceňuje cenami souboru cen 162. 0-1. Vodorovné přemístění výkopku částí A 01 Společné zemní práce tohoto katalogu

PSC

PČ Typ	Kód	Popis	MJ	Množství	J.cena [CZK]	Cena celkem [CZK]	Genová soustava
W		"v.č.F.4.1.- TZ, F.4.3.4.					
W		"cesta					
W		117*4,5*0,3		157,950			
W		"napojení cesty					
W		15*0,3		4,500			
W		Součet		162,450			
2	K	122202209					
		Odkopávky a prokopávky nezapážené pro silnice s přemístěním výkopku v příčných profilech na vzdálenost do 15 m nebo s naložením na dopravní prostředek v hornině tř. 3 Příplatek k cenám za lepitost horniny tř. 3	m3	48,735	5,00	243,68	CS ÚRS 2017 01

Poznámka k souboru cen:

1. Ceny jsou určeny pro výkopávky: a) příkopů pro silnice a to i tehdy, jsou-li výkopávky příkopů prováděny samostatně, b) v zemnicích na suchu, jestliže tyto zemníky přímo souvisejí s odkopávkami nebo prokopávkami pro spodní stavbu silnic. Výkopávky v ostatních zemnicích se oceňují podle kapitoly. 3*2 Zemníky Všeobecných podmínek tohoto katalogu. c) při zahlbování silnic pro mlítuřovňové křižení a pro výkopávky pod mosty provedenými v předepsaném předstihu. Část výkopávky mezi svými rovinnými vnějšími hranami mostu se oceňují: - při objemu do 1 000 m3 cenami pro množství do 100 m3 - při objemu přes 1 000 m3 cenami pro množství přes 100 do 1 000 m3. d) pro sejmání podorničí s přihlédnutím k ustanovení čl. 3112 Všeobecných podmínek katalogu. 2. Ceny nelze použít pro odkopávky a prokopávky v zapážených prostorách: tyto zemní práce se oceňují podle čl. 3116 Všeobecných podmínek tohoto katalogu. 3. V cenách jsou započteny i náklady na vodorovné přemístění výkopku v příčných profilech na přílehlých svazích a příkopech. Vzdálenosti příčného přemístění se nezahrnují do střední vzdálenosti vodorovného přemístění výkopku. 4. Vodorovné přemístění výkopku z výkopště na násypště při jakékoliv šířce koruny se nepovažuje za vodorovné přemístění výkopku v příčném profilu, je-li při odkopávce nebo prokopávce mezi výkopštěm a násypštěm v příčném profilu dopravní nebo jiný pruh, na němž projekt vylučuje rušení provozu prováděním zemních prací. Takové přemístění výkopku se oceňuje podle čl. 3162 Všeobecných podmínek tohoto katalogu. 5. Přemístění výkopku v příčných profilech na vzdálenost přes 15 m se oceňuje cenami souboru cen 162.-0.-1. Vodorovné přemístění výkopku části A 01 Společně zemní práce tohoto katalogu

PSC

W		"v.č.F.4.1.- TZ, F.4.3.4.					
W		162,45*0,3		48,735			
W		Součet		48,735			
3	K	132212101					
		Náklady na zapážení T nezapážených tyč sítěk do 600 mm ručním nebo pneumatickým náradím s urovnáním dna do předepsaného profilu a spádu v horninách tř. 3	m3	3,240	250,00	810,00	CS ÚRS 2017 01

Poznámka k souboru cen:

1. V cenách jsou započteny i náklady na přehození výkopku na přílehlém terénu na vzdálenost do 3 m od podélné osy rýhy nebo naložení výkopku na dopravní prostředek. 2. V cenách 12-2101 až 41-2102 jsou započteny i náklady na i svíslý přesun horniny po házečkách do 2 metrů.

W "v.č.F.4.1.- TZ,
W "kabelová chránička
W 1*6*0,6*0,9
W Součet

3,240
3,240

PČ	Typ	Kód	Popis	MJ	Množství	J.cena [CZK]	Cena celkem [CZK]	Genová soustava
4	K	132212109	Příplatek za lepkovost u hloubení rýh š do 600 mm ručním nebo pneum nářadím v hornině tř. 3	m3	0,972	5,00	4,86	CS ÚRS 2017 01
	W		"viz hloubení rýh		0,972			
	W		3,24*0,3		0,972			
	W		Součet					
5	K	174101101	Zásyp sypaninou z jakékoliv horniny s uložením výkopku ve vrstvách se zhuštěním jam, šacht, rýh nebo kolem objektů v těchto výkopávkách	m3	3,240	69,15	224,05	CS ÚRS 2017 01

Poznámka k souboru cen:

1. Ceny 174 10. . . jsou určeny pro zhuštěné zásypy s mírou zhuštění: a) z hornin soudržných do 100 % P₅; b) z hornin nesoudržných do I(d) 0,9, c) z hornin kamenitých pro jakoukoliv míru zhuštění. 2. Je-li projektem předepsáno vyšší zhuštění, podle bodu a) a b) poznamky č 1., ocení se technické meliorace a zemědělské. Zásyp těchto rýh se oceňuje cenami souboru cen 174 20-3. částí A 03 Zemní práce pro objekty oborů 831 až 833. Nezhutněný zásyp odvodňovacích kanelů z betonových a železobetonových trub v polních a lučních tratích se oceňuje cenou -101 Zásyp sypaninou rýh bez ohledu na šířku kanelů; cena obsahuje i nklady na ruční nezhuštěný zásyp výšky do 200 mm nad vrchol potrubí. 4. V cenách 10-1101, 10-1103, 20-1101 a 20-1103 je započteno přemístění sypaniny ze vzdálenosti 10 m od kraje výkopu nebo zasypávaného prostoru, měřeno k těžišti skládky. 5. V ceně 10-1102 je započteno přemístění sypaniny ze vzdálenosti 15 m od hrany zasypávaného prostoru, měřeno k těžišti skládky. 6. Objem zásypu je rozdíl objemu výkopu a objemu do něho vestavěných konstrukcí nebo uložených vedení i s jejich obklady a podklady (tento objem se nazývá objemem horniny vytlačené konstrukcí). Objem potrubí do DN 180, příp. i s obalem, se od objemu zásypu neodčítá. Pro stanovení objemu zásypu se od objemu výkopu odečítá i objem obsahu potrubí oceňovanými cenami souboru cen 175 10-11 Obsyp potrubí, přičítá-li v úvahu. 7. Odklizení zbylého výkopku po provedení zásypu zářezů se šířnými stěnami pro podzemní vedení nebo zásypu jam a rýh pro podzemní vedení se oceňuje, je-li objem zbylého výkopku: a) do 1 m3 na 1 m vedení a jedná se o výkopek neutehlý - cenami souboru cen 167 10-110 Nakládání výkopku nebo sypaniny a 162. 0-1. Vodotorné přemístění výkopku. V případě, že se jedná o výkopek utehlý - rozpojení a naložení výkopku cenami souboru cen 122. 0-1. souboru cen 162. 0-1. Vodotorné přemístění výkopku; b) přes 1 m3 na 1 m vedení, jestliže projekt předepíše, že se zbylý výkopek bude odklizet zároveň s prováděním výkopových, pouze přemístění výkopku cenami souboru cen 162. 0-1. Vodotorné přemístění výkopku. Při zmíněném objemu zbylého výkopku se neoceňuje ani naložení ani rozpojení výkopku. Jestliže se zbylý výkopek neodklízí, nýbrž rozprostírá podél výkopu a nad výkopem, platí poznámka č. 8. 8. Rozprostření zbylého výkopku podél výkopu a nad výkopem po provedení zásypu zářezů se šířnými stěnami pro podzemní vedení nebo zásypu jam a rýh pro podzemní vedení se oceňuje: a) cenou 171 20-1101 Uložení sypaniny do nezhuštěných násypů, není-li projektem předepsáno zhuštění rozprostřeného zbylého výkopku; b) cenou 171 10-1111 Uložení sypaniny do násypů z hornin spýkých, je-li předepsáno zhuštění rozprostřeného zbylého výkopku, a to v objemu vypočteném podle poznámky č.6, příp. zmenšeném o objem výkopku, který byl již odklizen. 9. Míru zhuštění předepisuje projekt.

PSC

W			"viz. výkop - kabelová chránička		3,240			
W			3,24					
6	K	181951102	Úprava pláňe vyrovnáním výškových rozdílu v hornině tř. 1 až 4 se zhuštěním	m2	546,000	7,96	4 346,16	CS ÚRS 2017 01

PČ Typ	Kód	Popis	MJ	Množství	J.cena [CZK]	Cena celkem [CZK]	cenová soustava
--------	-----	-------	----	----------	--------------	-------------------	-----------------

Poznámka k souboru cen:

1. Ceny jsou určeny pro urovňání všech nově zřízovaných ploch (v zátezech i na ndsypěch) vodotvorných nebo ve sklonu do 1:5 pod zpevnění ploch jakéhokoliv druhu, pod humusovými, (ne však pro plochy zášypu ryh pro podzemní vedení), dřevování apod. a díle, předepíše-li projekt urovňání pláňe z jiného důvodu. 2. Ceny nelze použít pro urovňání lavic (berem) šířky do 3 m přerušujících svahy, pro urovňání dna silničních a železničních příkopů pro jakoukoliv šířku dna; toto urovňání se oceňuje cenami souboru cen 182. 0-1 Svahování. 3. Urovňání ploch ve sklonu přes 1 : 5 se oceňuje cenami souboru cen 182. 0-1 Svahování příkopů pozemních komunikací jsou profily. 4. Náklady na urovňání dna a stěn při čištění příkopů pozemních komunikací jsou započteny v cenách souboru cen 938 90-2. Čištění příkopů komunikací v suchu nebo ve vodě části A02 Zemní práce pro objekty oborů 821 až 828. 5. Míru zhutnění určuje projekt. Ceny se zhutněním jsou určeny pro jakoukoliv míru zhutnění.

- VV "v.č. F.4.1.- TZ, F.4.3.4.
- VV "cesta
- VV 117*4,5
- VV "napojení cesty
- VV 15*1,3
- VV Součet

7	K	162701101	Vodorovné přemístění výkopku nebo sypání po suchu na obvyklém dopravním prostředku, bez naložení výkopku, avšak se složením bez rozhrnutí z horniny tř. 1 až 4 na vzdálenost přes 5 000 do 6 000 m	m3	162,450	60,00	9 747,00	CS ÚRS 2017 01
---	---	-----------	--	----	---------	-------	----------	----------------

Poznámka k souboru cen:

1. Ceny nelze použít, předepíše-li projekt přemístit výkopek na místo nepřístupné obvyklým dopravním prostředkům; toto přemístění se oceňuje individuálně. 2. V cenách jsou započteny i náklady za jízdu loženého vozidla v terénu ve výkopisti nebo na ndsypisti. 3. V cenách nejsou započteny náklady na rozhrnutí výkopku na ndsypisti; toto rozhrnutí se oceňuje cenami souboru cen 171. 0. . . Uložení sypání do ndsypu a 171 20-1201Uložení sypání na skládky. 4. Je-li na dopravní dráze pro vodorovné přemístění nějaká překážka, pro kterou je nutno překládat výkopek z jednoho obvyklého dopravního prostředku na jiný obvyklý dopravní prostředek, oceňuje se toto lamenné vodorovné přemístění výkopku v každém úseku samostatně příslušnou cenou tohoto souboru cen a překládky výkopku cenami souboru cen 167 10-3. Nakládání neutěhlého výkopku z hromad s ohledem na ustanovení pozn. číslo 5. 5. Přemístuje-li se výkopek z dočasných skládek vzdálených do 50 m, neoceňuje se nakládání výkopku, i když se provádí. Toto ustanovení neplatí, vylučuje-li projekt použití dozeru. 6. V cenách vodorovného přemístění sypání nejsou započteny náklady na dodávku materiálu, tyto se oceňují ve specifikaci.

	VV	"viz. výkopy - ornice k použití - zášyp			162,450			
	VV	162,45+3,24-3,24			162,450			
	VV	Součet						
8	K	181411121	Založení trávníku na půdě předem připravené plochy do 1000 m2 výševem včetně utážení lučního v rovině nebo na svahu do 1:5	m2	375,000	5,00	1 875,00	CS ÚRS 2017 01

PČ Typ	Kód	Popis	MJ	Množství	J.cena [CZK]	Cena celkem [CZK]	Genová soustava
--------	-----	-------	----	----------	--------------	-------------------	-----------------

Poznámka k souboru cen:

1. V cenách jsou započteny i náklady na pokosení, naložení a odvoz odpadu do 20 km se složením.
2. V cenách -1161 až -1164 nejsou započteny i náklady na zadržovací textilii. 3. V cenách nejsou započteny náklady na: a) přípravu půdy, b) travní semeno, tyto náklady se oceňují ve specifikaci, c) vypleti a zalévání; tyto práce se oceňují cenami části C02 souborů cen 185 80-42 Vypleti a 185 80-43 Zaliti rostlin vodou, d) strovní terénu, tyto práce se oceňují souborem cen 181 1.-..Plošná úprava terénu. 4. V cenách o sklonu svahu přes 1:1 jsou uvážovány podmínky pro svahy běžně schůdné; bez použití lezeckých technik. V případě použití lezeckých technik se tyto náklady oceňují individuálně.

VV		"V.č.F.4.1.- TZ,		375,000			
VV		375					
9	M	00567247					
		Směs travní luční IV.-suší a vlhčí podmínky PROFI	kg	11,588	85,00	984,98	
	VV	"viz založení		11,588			
	VV	375*0,03*1,03		11,588			
	VV	Součet					
10	K	185803112					
		Ošetření travníku jednorázové na svahu přes 1:5 do 1:2	m2	375,000	0,40	150,00	CS ÚRS 2017 01

Poznámka k souboru cen:

1. V cenách nejsou započteny náklady na : a) vypleti; tyto práce se oceňují cenami části C02 souborů cen 185 80-43 Zaliti rostlin vodou c) Chemické odplevelení; tyto práce se oceňují cenami části A02 souborů cen 184 80-22 Chemické odplevelení travníku, d) hnojení; tyto práce se oceňují cenami části A02 souborů cen 184 85-11 Hnojení roztokem hnojiva nebo 185 80-21 Hnojení. 2. V cenách jsou započteny i náklady na pokosení se strážním, naložením shrabu na dopravní prostředek s odvezením do vzdálenosti 20 km a vložním shrabu. 3. V cenách o sklonu svahu přes 1:1 jsou uvážovány podmínky pro svahy běžně schůdné; bez použití lezeckých technik. V případě použití lezeckých technik se tyto náklady oceňují individuálně.

VV		"viz založ. travníku		375,000			
VV		375					
11	K	171201201					
		Uložení sypaniny na skládky	m3	162,450	11,15	1 811,32	CS ÚRS 2017 01

PČ Typ	Kód	Popis	MJ	Množství	J.cena [CZK]	Cena celkem [CZK]	Cenová soustava
--------	-----	-------	----	----------	--------------	-------------------	-----------------

Poznámka k souboru cen:

1. Cena -1201 je určena 1 pro: a) uložení výkoppku nebo ornice na dočasné skládky předepsané projektem tak, že na 1 m2 projektem určené plochy této skládky připadá přes 2 m3 výkoppku nebo ornice; v opačném případě se uložení neoceňuje. Množství výkoppku nebo ornice připadající na 1 m2 skládky se určí jako podíl množství výkoppku nebo ornice, měřeného v rostlém stavu a projektem určené plochy dočasné skládky; b) zasypaní koryt vodotečí a prohlubní v terénu bez předepsaného zhutnění sypání; c) uložení výkoppku pod vodou do prohlubní ve dně vodoteči nebo nádrži. 2. Cenu -1201 nelze použít pro uložení výkoppku nebo ornice: a) při vykoppkách pro podzemní vedení podél hrady výkoppu, z něhož byl výkoppke získán, a to ani tehdy, jestliže se výkoppke po vyhození z výkoppu na povrch území ještě dle přemísťuje na hromady podél výkoppu; b) na dočasné skládky, které nejsou předepsány projektem; c) na dočasné skládky předepsané projektem tak, že na 1 m2 projektem určené plochy této skládky připadáji nejvýše 2 m3 výkoppku nebo ornice (viz. též poznámku č. 1 a); d) na dočasné skládky, oceňuje-li se cenou 121 10-1101 Sejmuti ornice nebo lesní půdy do 50 m, nebo oceňuje-li se vodorovné přemísťení výkoppku do 20 m a 50 m cenami 162 20-1101, 162 20-1102, 162 20-1151 a 162 20-1152. V těchto případech se uložení výkoppku nebo ornice na dočasnou skládku neoceňuje. e) na trvalé skládky s předepsaným zhutněním; toto uložení výkoppku se oceňuje cenami souboru cen 171 . 0- . . Uložení sypání do náspy. 3. V ceně -1201 jsou započítány i náklady na rozproštění sypání ve vrstvách s hrubým urovňáním na skládce. 4. V ceně -1201 nejsou započítány náklady na získání skládek ani na poplatky za skládku. 5. Množství jednotek uložení výkoppku (sypání) se určí v m3 uloženího výkoppku (sypání), v rostlém stavu zpravidla ve výkoppšití. 6. Cenu -1211 lze po dohodě upravit podle místních podmínek.

PSC

VV
VV
162,45 "viz odkopávky

12	K	171201211	Uložení sypání poplatek za uložení sypání na skládce (skládkovně)	t	276,165	35,00	9 665,78	CS ÚRS 2017 01
					162,450			

PČ Typ	Kód	Popis	MJ	Množství	J.cena [CZK]	Cena celkem [CZK]	Genová soustava
--------	-----	-------	----	----------	--------------	-------------------	-----------------

Poznámka k souboru cen:

1. Cena -1201 je určena 1 pro: a) uložení výkoppku nebo ornice na dočasné skládky předepsané projektem tak, že na 1 m2 projektem určené plochy této skládky připadá přes 2 m3 výkoppku nebo ornice: v opačném případě se uložení neoceňuje. Množství výkoppku nebo ornice připadající na 1 m2 skládky se určí jako podíl množství výkoppku nebo ornice, měřeného v rostlém stavu a projektem určené plochy dočasné skládky; b) zasypaní koryt vodotečí a prohlubní v terénu bez předepsaného zhuštění sypání; c) uložení výkoppku pod vodou do prohlubní ve dne vodoteči nebo nádrži; 2. Cenu -1201 nelze použít pro uložení výkoppku nebo ornice: a) při výkoppkách pro podzemní vedení podél hrany výkoppu, z něhož byl výkoppek získán, a to ani tehdy, jestliže se výkoppek po vyhození z výkoppu na povrch území ještě dále přemísťuje na hromady podél výkoppu; b) na dočasné skládky, které nejsou předepsány projektem; c) na dočasné skládky předepsané projektem tak, že na 1 m2 projektem určené plochy této skládky připadají nejvíce 2 m3 výkoppku nebo ornice (viz. též poznámku č. 1 a); d) na dočasné skládky, oceňuje-li se cenou 121 10-1101 Sejmuti ornice nebo lesní půdy do 50 m, nebo oceňuje-li se vodorovné přemístění výkoppku do 20 m a 50 m cenami 162 20-1101, 162 20-1102, 162 20-1151 a 162 20-1152. V těchto případech se uložení výkoppku nebo ornice na dočasnou skládku neoceňuje. e) na trvalé skládky s předepsaným zhuštěním; toto uložení výkoppku se oceňuje cenami souboru cen 171 . 0- . Uložení sypání do náspy. 3. V ceně -1201 jsou započteny i náklady na rozproštění sypání ve vrstvách s hrubým urovňáním na skládce. 4. V ceně -1201 nejsou započteny náklady na získání skládek ani na poplatky za skládku. 5. Množství jednotek uložení výkoppku (sypání) se určí v m3 uloženo výkoppku (sypání), v rostlém stavu zpravidla ve výkopišti. 6. Cenu -1211 lze po dohodě upravit podle místních podmínek.

vv "viz uložení na skl.
 162,45*1,7
 vv Součet

276,165
 276,165

D 11 Zemní práce - přípravné a přidružené práce

10 237,50

13	K	113107222	Odstranění podkladů nebo krytů s přemístěním hmot na skládku na vzdálenost do 20 m nebo s naložením na dopravní prostředek v ploše jednotlivě přes 200 m2 z kameniva hrubého drceného, o tl. vrstvy přes 100 do 200 mm	m2	409,500	25,00	10 237,50	CS ÚRS 2017 01
----	---	-----------	--	----	---------	-------	-----------	----------------

PČ Typ	Kód	Popis	MJ	Množství	J.cena [CZK]	Cena celkem [CZK]	Genová soustava
--------	-----	-------	----	----------	--------------	-------------------	-----------------

Poznámka k souboru cen:

1. Pro volbu cen z hlediska množství se uvažuje každá souvisle odstraňovaná plocha krytu nebo podkladu stejného druhu samostatně. Odstraňuje-li se několik vrstev vozovky najednou, jednotlivé vrstvy se oceňují každá samostatně. 2. U ploch menších než 50 m² jsou ceny určeny pro ruční odstranění podkladu nebo krytu, u ploch větších než 50 m² pro odstranění strojní. 3. Ceny a) -7111 až -7113, -7151 až -7153 a -7211 až -7213 lze použít i pro odstranění podkladů nebo krytů ze štěrkovisku, skvály, strusky nebo z mechanicky zpevněných zemín, b) -7121 až 7125, -7161 až -7165 a -7221 až -7225 lze použít i pro odstranění podkladů nebo krytů ze zemin stabilizovaných vápnem, c) -7130 až -7132, -7170 až -7172 a -7230 až -7232 lze použít i pro odstranění dlažeb uložených do betonového lože a dlažeb z mozaiky uložených do cementové malty nebo podkladu ze zemin stabilizovaných cementem. 4. Ceny lze použít i pro odstranění podkladů nebo krytů opatřených živými postřiky nebo nátěry. 5. Ceny odlišné podle tloušťky (např. do 100 mm, do 200 mm) jsou určeny vždy pro celou tloušťku jednotlivých konstrukcí. 6. V cenách nejsou započteny náklady na zarovnaní slyčných ploch betonových nebo živých podkladů nebo krytů, které se oceňují cenami souboru cen 919 73- Zarovnaní slyčné plochy části C 01 tohoto ceníku. Množství suti získané ze zarovnaní slyčných ploch podkladů nebo krytů se zvlášť nevykazuje. 7. Premístění vybouraného materiálu na vzdálenost přes 3 m u cen -7111 až -7146 a přes 20 m u cen -7151 až -7246 se oceňuje cenami souboru cen 997 22-1 Vodovodná doprava suti. 8. Ceny -714. . . -718. a -724. nelze použít pro odstranění podkladů nebo krytů frézováním.

WV "V.č.F.4.1.- TZ, 409,500
 WV 117*3,5
 WV Součet 409,500

D 38 Různé kompletní konstrukce 2 100,00

14	K	388R95101	Dodávka + Montáž chránička kabelovodu HDPE půlená DN 160 mm - modrá	m	6,000	350,00	2 100,00	
	WV		"V.č.F.4.1.- TZ, 6		6,000			

D 4 Vodovodné konstrukce 312,17

15	K	451572111	Lože pod potrubí, stoky a drobné objekty v otevřeném výkopu z kameniva drobného těženého 0 až 4 mm	m ³	0,360	867,13	312,17	CS ÚRS 2017 01
----	---	-----------	--	----------------	-------	--------	--------	----------------

PSC Poznámka k souboru cen:

1. Ceny -1111 a -1192 lze použít i pro zřízení sběrných vrstev nad drenážními trubkami. 2. V cenách -5111 a -1192 jsou započteny i náklady na prohození výkopku získaného při zemních pracích.

WV "V.č.F.4.1.- TZ, 409,360
 WV "chránička 6*0,6*0,1
 WV Součet 0,360

D 5 Komunikace 290 495,17

PČ Typ	Kód	Popis	MJ	Množství	J.cena [CZK]	Cena celkem [CZK]	Genová soustava
16	K 564762111	Podklad nebo kryt z vibrovaného šetěrku VŠ s rozprostřením, vličením a zhutněním, po zhutnění tl. 200 mm	m2	399,750	126,00	50 368,50	CS ÚRS 2017 01
vv		"v.č.F.4.1.-TZ, F.4.3.4.					
vv		"cesta		380,250			
vv		117*2,5*1,3					
vv		"napojení cesty		19,500			
vv		15*1,3					
vv		Součet		399,750			
17	K 574381112	Penetracní makadam PM s rozprostřením kameniva na suchno, s protitím zivci, s posypem drti a se zhutněním hrubý (PMH) z kameniva hrubého dreného, po zhutnění hl. 100 mm	m2	338,250	177,19	59 934,52	CS ÚRS 2017 01
PSC		<i>Poznámka k souboru cen:</i>					
vv		1. Penetrační makadamy větších tloušťek je nutno provádět ve 2 vrstvách.					
vv		"v.č.F.4.1.-TZ, F.4.3.4.					
vv		"cesta		321,750			
vv		117*2,5*1,1					
vv		"napojení cesty		16,500			
vv		15*1,1					
vv		Součet		338,250			
18	K 573411104	Jednoduchý nátěr JN s posypem kamenivem a se zavácováním z asfaltu silničního, v množství 1,50 kg/m2	m2	615,000	31,41	19 317,15	CS ÚRS 2017 01
vv		"v.č.F.4.1.-TZ, F.4.3.4.					
vv		"cesta		585,000			
vv		117*2,5*2					
vv		"napojení cesty		30,000			
vv		15*2					
vv		Součet		615,000			
19	K 569R85111	Zpevnění krajnic šetěrkodrti tloušťky 15 cm	m3	58,500	500,00	29 250,00	
vv		"v.č.F.4.1.-TZ,					
vv		117*0,5*0,5*2		58,500			
vv		Součet		58,500			
20	K 569R40111	Dosypání pláňe šetěrkodrti (frakce dle ČSN 736126-1)	m3	263,250	500,00	131 625,00	
vv		"v.č.F.4.1.-TZ,					
vv		117*4,5*0,5		263,250			
vv		Součet		263,250			
D	89	Ostatní konstrukce				2 500,00	
21	K 895R2200	Statická zkušební únosností pláňe	ks	1,000	2 500,00	2 500,00	
vv		"v.č.F.4.1.-TZ,					
vv		"1ks/500 m2		1,000			
vv		1					

PČ Typ	Kód	Popis	MJ	Množství	J.cena [CZK]	Cena celkem [CZK]	Genová soustava
--------	-----	-------	----	----------	--------------	-------------------	-----------------

D 997 Přesun sutě

37 096,69

22	K	997221551	Vodorovná doprava suti bez naložení, ale se složením a s hrubým urovňáním ze sypkých materiálů, na vzdálenost do 1 km	t	118,755	26,59	3 157,70 CS ÚRS 2017 01
----	---	-----------	---	---	---------	-------	-------------------------

Poznámka k souboru cen:

1. Ceny nelze použít pro vodorovnou dopravu suti po železnici, po vodě nebo neobvyklými dopravními prostředky. 2. Je-li na dopravní dráze pro vodorovnou dopravu suti překážka, pro kterou je nutno sut' překládat z jednoho dopravního prostředku na druhý, oceňuje se tato doprava v každém úseku samostatně. 3. Ceny 997 22-155 jsou určeny pro sypký materiál, např. kamenivo a hmoty kamenitého charakteru stromelené vápnem, cementem nebo živíci. 4. Ceny 997 22-156 jsou určeny pro drobný kusový materiál (dlažební kostky, lomový kámen).

23	K	997221559	Vodorovná doprava suti bez naložení, ale se složením a s hrubým urovňáním Příplatek k ceně za každý další i započatý 1 km přes 1 km	t	593,775	5,81	3 449,83 CS ÚRS 2017 01
----	---	-----------	---	---	---------	------	-------------------------

Poznámka k souboru cen:

1. Ceny nelze použít pro vodorovnou dopravu suti po železnici, po vodě nebo neobvyklými dopravními prostředky. 2. Je-li na dopravní dráze pro vodorovnou dopravu suti překážka, pro kterou je nutno sut' překládat z jednoho dopravního prostředku na druhý, oceňuje se tato doprava v každém úseku samostatně. 3. Ceny 997 22-155 jsou určeny pro sypký materiál, např. kamenivo a hmoty kamenitého charakteru stromelené vápnem, cementem nebo živíci. 4. Ceny 997 22-156 jsou určeny pro drobný kusový materiál (dlažební kostky, lomový kámen).

VV 118,755*5 Přepočtené koeficientem množství 593,775

24	K	997221611	Nakládání na dopravní prostředky pro vodorovnou dopravu suti	t	118,755	101,34	12 034,63 CS ÚRS 2017 01
----	---	-----------	--	---	---------	--------	--------------------------

Poznámka k souboru cen:

1. Ceny lze použít i pro překládku při lomené dopravě. 2. Ceny nelze použít při dopravě po železnici, po vodě nebo neobvyklými dopravními prostředky.

25	K	997221855	Poplatek za uložení stavebního odpadu na skládce (skládkovné) z kameniva	t	118,755	155,40	18 454,53 CS ÚRS 2017 01
----	---	-----------	--	---	---------	--------	--------------------------

Poznámka k souboru cen:

1. Ceny uvedené v souboru cen lze po dohodě upravit podle místních podmínek. 2. Uložení odpadů neuvedených v souboru cen se oceňuje individuálně. 3. V cenách je započítán poplatek za ukládání odpadu dle zákona 185/2001 Sb. 4. Případné drcení stavebního odpadu lze ocenit cenami souboru cen 997 00-60 Drcení stavebního odpadu z katalogu 800-6 Demolice objektů.

D 998 Přesun hmot 2 716,90

26	K	998225111	Přesun hmot pro komunikace s krytem z kameniva, monolitickým betonovým nebo živícným dopravní vzdálenost do 200 m jakékoliv délky objektu	t	271,690	10,00	2 716,90 CS ÚRS 2017 01
----	---	-----------	---	---	---------	-------	-------------------------

Poznámka k souboru cen:

1. Ceny lze použít i pro plochy letišť s krytem monolitickým betonovým nebo živícným.

KRYCÍ LIST SOUPISU

Stavba:

Provedení PPO v povodí vodního toku Luha v k.ú. Běloutín

Objekt:

SO 27 - Polní cesta PC45 a,b

KSO: 822 29 29

Místo:

CZ-CPV: 45000000-7

Zadavatel:

ČR-Ministerstvo zemědělství, Pozemkový úřad Přerov

Uchazeč:

Projektant:

AgPOL s.r.o., Jungmanova 153/12, Olomouc

Poznámka:

Soupis prací je sestaven s využitím Cenové soustavy ÚRS. Položky, které pochází z této cenové soustavy, jsou ve sloupci 'Cenová soustava' označeny popisem 'CS ÚRS' a úrovní příslušného kalendářního pololetí. Veškeré další informace vymežující popis a podmínky použití těchto položek z Cenové soustavy, které nejsou uvedeny přímo v soupisu prací, jsou neomezeně dále k dispozici na www.cs-urs.cz, sekce Cenové a technické podmínky.

Cena bez DPH

3 405 121,94

DPH základní snižená	Základ daně	Sazba daně	Výše daně
	3 405 121,94	21,00%	715 075,61
	0,00	15,00%	0,00

Cena s DPH

v CZK 4 120 197,55

REKAPITULACE ČLENĚNÍ SOUPISU PRACÍ

Stavba:

Provedení PPO v povodí vodního toku Luha v k.ú. Běloutín

Objekt:

SO 27 - Polní cesta PC45 a,b

Místo:

Datum: 23. 6. 2017

Zadavatel:

ČR-Ministerstvo zemědělství, Pozemkový úřad Přerov

Projektant: AgPOL s.r.o., Jungmano

Uchazeč:

Kód dílu - Popis

Cena celkem [CZK]

Náklady soupisu celkem

3 405 121,94

HSV - Práce a dodávky HSV

3 405 121,94

1 - Zemní práce	1 019 122,94
21 - Úprava podloží a základ. spáry	214 136,10
38 - Různé kompletní konstrukce	3 150,00
4 - Vodovodné konstrukce	77 764,36
5 - Komunikace	2 033 348,00
91 - Doplňující práce na komunikaci	55 890,25
998 - Přesun hmot	1 710,29

SOUPIŠ PRACÍ

Stavba:

Provedení PPO v povodí vodního toku Luha v k.ú. Běloutín

Objekt:

SO 27 - Polní cesta PC45 a,b

Místo:

Datum: 23. 6. 2017

Zadavatel: ČR-Ministerstvo zemědělství,Pozemkový úřad Přerov

Projektant: AgPOL s.r.o.,Jungmanova 153/12,Olomoc

Uchazeč:

PČ Typ	Kód	Popis	MJ	Množství	J.cena [CZK]	Cena celkem [CZK]	Genová soustava
--------	-----	-------	----	----------	--------------	-------------------	-----------------

Náklady soupisu celkem

3 405 121,94

D HSV Práce a dodávky HSV

3 405 121,94

D 1 Zemní práce

1 019 122,94

1	K	181151322	Plošná úprava terénu v zemíně tř. 1 až 4 s urovňáním povrchu bez doplnění ornice souvislé plochy přes 500 m2 při nerovnostech terénu přes 100 do 150 mm na svahu přes 1:5 do 1:2	m2	2 130,000	20,00	42 600,00 CS ÚRS 2017 01
---	---	-----------	--	----	-----------	-------	--------------------------

Poznámka k souboru cen:

1. Ceny jsou určeny pro vyrovnání nerovnosti neupraveného rostlého nebo ulehlého terénu. 2. Ceny lze použít pro vyrovnání terénu při zakládání trávníku. 3. V cenách nejsou započteny náklady na hutnění, tyto náklady se oceňují cenami souboru cen 215 90-1.. Zhutnění podloží pod násypy z rostlé horniny tř. 1 až 4 katalogu 800-1 Zemní práce. 4. V cenách o sklonu svahu přes 1:1 jsou uvážovány podmínky pro svahy běžně schůdné; bez použití lezeckých technik. V případě použití lezeckých technik se tyto náklady oceňují individuálně.

PSC

WV "V.č.F.4.1. - TZ
WV "PC45a - travnatá část
WV 2130

2 130,000

2	K	122202203	Odkopávky a prokopávky nezapažené pro silnice s přemístěním výkopku v příčných profilech na vzdálenost do 15 m nebo s naložením na dopravní prostředek v hornině tř. 3 přes 1 000 do 5 000 m3	m3	2 737,460	60,00	164 247,60 CS ÚRS 2017 01
---	---	-----------	---	----	-----------	-------	---------------------------

PČ Typ	Kód	Popis	MJ	Množství	J.cena [CZK]	Cena celkem [CZK]	Genová soustava
--------	-----	-------	----	----------	--------------	-------------------	-----------------

Poznámka k souboru cen:

1. Ceny jsou určeny pro výkopávky: a) příkopů pro silnice a to i tehdy, jsou-li výkopávky příkopů prováděny samostatně, b) v zemních na suchu, jestliže tyto zemníky přímo souvisejí s odkopávkami nebo prokopávkami pro spodní stavbu silnic. Výkopávky v ostatních zemních se oceňují podle kapitoly 3*2 Zemníky Všeobecných podmínek tohoto katalogu. c) při zahlubování silnic pro minouřnové křížení a pro výkopávky pod mosty provedeny v předepsaném předstihu. Část výkopávky mezi svými rovinnými proloženými vnějšími hranami mostu se oceňuje - při objemu do 1 000 m³ cenami pro množství do 100 m³ - při objemu přes 1 000 m³ cenami pro množství přes 100 do 1 000 m³. d) pro sejmání podorňičí s přihlídnutím k ustanovení čl. 3112 Všeobecných podmínek katalogu. 2. Ceny nelze použít pro odkopávky a prokopávky v započtených prostorách; tyto zemní práce se oceňují podle čl. 3116 Všeobecných podmínek tohoto katalogu. 3. V cenách jsou započteny i náklady na vodorovné přemístění výkopku v příčných profilech na přítehlých svazích a příkopech. Vzdálenosti přičného přemístění se nezahrnují do střední vzdálenosti vodorovného přemístění výkopku. 4. Vodorovné přemístění výkopku z výkopště na nadsypště při jakémkoliv šířce koruny se nepovažuje za vodorovné přemístění výkopku v příčném profilu, je-li při odkopávce nebo prokopávce mezi výkopštěm a nadsypštěm v příčném profilu dopravní nebo jiný pruh, na němž projekt vylučuje rušení provozu prováděním zemních prací. Takové přemístění výkopku se oceňuje podle čl. 3162 Všeobecných podmínek tohoto katalogu. 5. Přemístění výkopku v příčných profilech na vzdálenost přes 15 m se oceňuje cenami souboru cen 162.0-1. Vodorovné přemístění výkopku částí A 01 Společné zemní práce tohoto katalogu

PGC

- W "v.č. F.4.1. - TZ + tabulka kubatur
- W "cesta - PC45b
- W 976*4,3*0,25
- W "stabilizace podloží
- W 976*4,5*0,35
- W "rozišení v oblouku
- W (24+45+50+92+18+16+42+9)*1,3*0,35
- W "napojení cesty
- W (31+5)*1,3*0,35
- W Součet

3	K	122202209	Odkopávky a prokopávky nezapažené pro silnice s přemístěním výkopku v příčných profilech na vzdálenost do 15 m nebo s naložením na dopravní prostředek v hornině tř. 3 Příplatek k cenám za lepivost horniny tř. 3	m ³	821,238	5,00	4 106,19	CS ÚRS 2017 01
---	---	-----------	--	----------------	---------	------	----------	----------------

PČ	Typ	Kód	Popis	MJ	Množství	J.cena [CZK]	Cena celkem [CZK]	Genová soustava
----	-----	-----	-------	----	----------	--------------	-------------------	-----------------

Poznámka k souboru cen:

1. Ceny jsou určeny pro výkopávky: a) příkopů pro silnice a to i tehdy, jsou-li výkopávky příkopů prováděny samostatně, b) v zemnicích na suchu, jestliže tyto zemníky přímo souvisejí s odkopávkami nebo prokopávkami pro spodní stavbu silnic. Výkopávky v ostatních zemnicích se oceňují podle kapitoly 372 Zemníky Všeobecných podmínek tohoto katalogu. c) při zahlubování silnic pro mimoúrovňové křížení a pro výkopávky pod mosty provedenými v předepsaném předstihu. část výkopávky mezi svahy rovinnými proloženými vnějšími hranami mostu se oceňují: - při objemu do 1 000 m³ cenami pro množství do 100 m³ - při objemu přes 1 000 m³ cenami pro množství přes 100 do 1 000 m³. d) pro sejmnutí podorníci s přihlédnutím k ustanovení čl. 3112 Všeobecných podmínek katalogu. 2. Ceny nelze použít pro odkopávky a prokopávky v zapážených prostorách, tyto zemní práce se oceňují podle čl. 3116 Všeobecných podmínek tohoto katalogu. 3. V cenách jsou započteny i náklady na vzdálenost přemístění výkopku v příčných profilech na přítehlých svazích a příkopech. Vzdálenosti příčné přemístění se nezahrnují do střední vzdálenosti vodorovného přemístění výkopku. 4. Vodorovné přemístění výkopku z výkopště na ndsypště při jakémkoliv šířce koruny se nepovažuje za vodorovné přemístění výkopku v příčném profilu, je-li při odkopávce nebo prokopávce mezi výkopštěm a ndsypštěm v příčném profilu dopravní nebo jiný pruh, na němž projekt vylučuje rušení provozu prováděním zemních prací. Takové přemístění výkopku se oceňuje podle čl. 3162 Všeobecných podmínek tohoto katalogu. 5. Přemístění výkopku v příčných profilech na vzdálenost přes 15 m se oceňuje cenami souboru cen 162.0-1. Vodorovné přemístění výkopku částí A 01 Společné zemní práce tohoto katalogu

VV			"Viz odkopávky		821,238			
VV			2737,46*0,3		821,238			
VV			Součet					
4	K	132201101	Hloubení zapážených i nezapážených rýh šířky do 600 mm s urovňáním dna do předepsaného profilu a spádu v hornině tř. 3 do 100 m ³	m ³	4,320	250,00	1 080,00	CS ÚRS 2017 01

Poznámka k souboru cen:

1. V cenách jsou započteny i náklady na přehození výkopku na přítehlém terénu na vzdálenost do 3 m od podélné osy rýhy nebo naložení na dopravní prostředek. 2. Ceny jsou určeny pro rýhy: a) šířky přes 200 do 300 mm a hloubky do 750 mm, b) šířky přes 300 do 400 mm a hloubky do 1 000 mm, c) šířky přes 400 do 500 mm a hloubky do 1 250 mm, d) šířky přes 500 do 600 mm a hloubky do 1 500 mm. 3. Náklady na svazie přemístění výkopku nad 1 m hloubky se určí dle ustanovení článku čl. 3161 všeobecných podmínek katalogu.

VV "v.č. F.4.1. - TZ
VV "výkop pro betonáž hlavníků
VV 6*1,0*0,6*1,2

5	K	132201102	Hloubení zapážených i nezapážených rýh šířky do 600 mm s urovňáním dna do předepsaného profilu a spádu v hornině tř. 3 přes 100 m ³	m ³	246,000	150,00	36 900,00	CS ÚRS 2017 01
---	---	-----------	--	----------------	---------	--------	-----------	----------------

4,320

PČ	Typ	Kód	Popis	MJ	Množství	J.cena [CZK]	Cena celkem [CZK]	Genová soustava
----	-----	-----	-------	----	----------	--------------	-------------------	-----------------

PSC

Poznamka k souboru cen:
 1. V cenách jsou započteny i náklady na přehození výkopku na přílehlém terénu na vzdálenost do 3 m od podélné osy rýhy nebo naložení na dopravní prostředek. 2. Ceny jsou určeny pro rýhy: a) šířky přes 200 do 300 mm a hloubky do 750 mm, b) šířky přes 300 do 400 mm a hloubky do 1 000 mm, c) šířky přes 400 do 500 mm a hloubky do 1 250 mm, d) šířky přes 500 do 600 mm a hloubky do 1 500 mm. 3. Náklady na svisté přemístění výkopku nad 1 m hloubky se určí dle ustanovení článku č. 3161 všeobecných podmínek katalogu.

VV			"V.č.F.4.1. - TZ					
VV			"drenáž - PC 45b					
VV			(500+227+112)*0,4*0,6		201,360			
VV			"napojení do Luhy		44,640			
VV			(42+20)*0,6*1,2		246,000			
VV			Součet					
6	K	132201109	Hloubení zapravených T nezapravených TYN sítěk do 600 mm s urovnáním dna do předepsaného profilu a spádu v horní tř. 3 Příplatek k cenám za lepivost horniny tř. 3	m3	75,096	5,00	375,48	CS ÚRS 2017 01

PSC

Poznamka k souboru cen:
 1. V cenách jsou započteny i náklady na přehození výkopku na přílehlém terénu na vzdálenost do 3 m od podélné osy rýhy nebo naložení na dopravní prostředek. 2. Ceny jsou určeny pro rýhy: a) šířky přes 200 do 300 mm a hloubky do 750 mm, b) šířky přes 300 do 400 mm a hloubky do 1 000 mm, c) šířky přes 400 do 500 mm a hloubky do 1 250 mm, d) šířky přes 500 do 600 mm a hloubky do 1 500 mm. 3. Náklady na svisté přemístění výkopku nad 1 m hloubky se určí dle ustanovení článku č. 3161 všeobecných podmínek katalogu.

VV			"viz hloubení rýh		75,096			
VV			(4,32+246)*0,3		75,096			
VV			Součet					
7	K	132202101	Hloubení zapravených T nezapravených TYN sítěk do 600 mm ručním nebo pneumatickým nářadím s urovnáním dna do předepsaného profilu a spádu v horních tř. 3 sručníkových	m3	4,860	350,00	1 701,00	CS ÚRS 2014 01

PSC

Poznamka k souboru cen:
 1. V cenách jsou započteny i náklady na přehození výkopku na přílehlém terénu na vzdálenost do 3 m od podélné osy rýhy nebo naložení na dopravní prostředek. 2. V cenách 10-2101 až 40-2102 jsou započteny i náklady na i svisy přesun horniny po házečkách do 2 metrů.

VV			"V.č.F.4.1. - TZ		4,860			
VV			"kabelová chránička		4,860			
VV			9*0,6*0,9		4,860			
VV			Součet					
8	K	132202209	Hloubení zapravených i nezapravených rýh šířky přes 600 do 2 000 mm ručním nebo pneumatickým nářadím s urovnáním dna do předepsaného profilu a spádu v horních tř. 3 Příplatek k cenám za lepivost horniny tř. 3	m3	1,458	5,00	7,29	CS ÚRS 2014 01

PSC

Poznamka k souboru cen:
 1. V cenách jsou započteny i náklady na přehození výkopku na přílehlém terénu na vzdálenost do 5 m od podélné osy rýhy nebo naložení výkopku na dopravní prostředek. 2. V cenách 10-2201 až 40-2202 je započten i svisy přesun horniny po házečkách do 2 metrů

VV

"viz hloubení rýh ruční

PČ	Typ	Kód	Popis	MJ	Množství	J.cena [CZK]	Cena celkem [CZK]	Genová soustava
vv			4,86*0,3		1,458			
vv			Součet		1,458			
9	K	174101101	Zásyp sypaninou z jakékoliv horniny s uložením výkopku ve vrstvách se zhuťněním jam, šachet, rýh nebo kolem objektů v těchto výkopávkách	m3	31,250	69,15	2 160,94	CS ÚRS 2017 01

Poznámka k souboru cen:

1. Ceny 174 10- . . . jsou určeny pro zhuťněné zásypy s mírou zhuťnění: a) z hornin soudržných do 100 % P₅, b) z hornin nesoudržných do l(d) 0,9, c) z hornin kamenitých pro jakoukoliv míru zhuťnění. 2. Je-li projektem předepsáno vyšší zhuťnění, podle bodu a) a b) poznámky č. 1., ocení se zásyp individuálně. 3. Ceny nelze použít pro drenáž rýh pro drenážní trativody pro lesnicko-technické meliorace a zemědělské. Zásyp těchto rýh se oceňuje cenami souboru cen 174 20-3. částí A 03 Zemní práce pro objekty oborů 831 až 833. Nezhutněný zásyp odvodňovacích kanálů z betonových a železobetonových trub v polních a lučních tratích se oceňuje cenou - 1101 Zásyp sypaninou rýh bez ohledu na šířku kanálu; cena obsahuje i náklady na ruční nezhutněný zásyp výšky do 200 mm nad vrchol potrubí. 4. V cenách 10-1101, 10-1103, 20-1101 a 20-1103 je započteno přemístění sypaniny ze vzdálenosti 10 m od kroje výkopu nebo zasypaného prostoru, měřeno k těžišti skládky. 5. V ceně 10-1102 je započteno přemístění sypaniny ze vzdálenosti 15 m od hrany zasypaného prostoru, měřeno k těžišti skládky. 6. Objem zásypu je rozdíl objemu výkopu a objemu do něho vestavěných konstrukcí nebo uložených vedení i s jejich obklady a podklady (tento objem se nazývá objemem horniny vytláčené konstrukcí). Objem potrubí do DN 180, příp. i s obalem, se od objemu zásypu neodčítá. Pro stanovení objemu zásypu se od objemu výkopu odečítá i objem obsypu potrubí oceňovanými cenami souboru cen 175 10-11 Obsyp potrubí, přičítá-li v úvahu. 7. Odklizení zbylého výkopku po provedení zásypu zářezu se šířnými stěnami pro podzemní vedení nebo zásypu jam a rýh pro podzemní vedení se oceňuje, je-li objem zbylého výkopku: a) do 1 m3 na 1 m vedení a jedná se o výkopek neuhlý - cenami souboru cen 167 10-110 Nakládní výkopku nebo sypaniny a 162. 0-1. Vodorné přemístění výkopku. V případě, že se jedná o výkopek uhlý - rozpojení a naložení výkopku cenami souboru cen 122. 0-1. souboru cen 162. 0-1. Vodorné přemístění výkopku; b) přes 1 m3 na 1 m vedení, jestliže projekt předepíše, že se zbylý výkopek bude odklizeť zároveň s prováděním výkopových, pouze přemístění výkopku cenami souboru cen 162. 0-1. Vodorné přemístění výkopku. Při zmiňném objemu zbylého výkopku se neoceňuje ani naložení ani rozpojení výkopku. Jestliže se zbylý výkopek neodklízí, nýbrž rozprostírá podél výkopu a nad výkopem, platí poznámka č. 8. 8. Rozprostření zbylého výkopku podél výkopu a nad výkopem po provedení zásypu zářezu se šířnými stěnami pro podzemní vedení nebo zásypu jam a rýh pro podzemní vedení se oceňuje: a) cenou 171 20-1101 Uložení sypaniny do nezhutněných násypů, není-li projektem předepsáno zhuťnění rozprostřeného zbylého výkopku, b) cenou 171 10-1111 Uložení sypaniny do násypů z hornin sypkých, je-li předepsáno zhuťnění rozprostřeného zbylého výkopku, a to v objemu vypočteném podle poznámky č.6, příp. zmiňném o objem výkopku, který byl již odklizen. 9. Míru zhuťnění předepisuje projekt.

psc

- vv "viz výkopy
- vv "výkop pro betonáž hlavnků
- vv 6*1,0*0,6*1,2
- vv "kabelová chránička
- vv 9*0,6*0,9
- vv "drenáž-výplň žeber - lože drenáže
- vv 246-197,834-26,096
- vv Součet

4,320

4,860

22,070

31,250

PČ	Typ	Kód	Popis	MJ	Množství	J. cena [CZK]	Cena celkem [CZK]	Genová soustava
10	K	181951102	Úprava pláně vyrovnáním výškových rozdílů v hornině tř. 1 až 4 se zhuštěním	m2	4 823,600	7,96	38 395,86	CS ÚRS 2017 01

Poznámka k souboru cen:

1. Ceny jsou určeny pro urovňování všech nově zřízovaných ploch (v zátezech i na nadsypěch) vodorovných nebo ve sklonu do 1:5 pod zpevnění ploch jakéhokoliv druhu, pod humusování, (ne však pro plochy zásypu rýh pro podzemní vedení), dřevování apod. a díle, předepíše-li projekt urovňování pláně z jiného důvodu. 2. Ceny nelze použít pro urovňování lavic (berem) šířky do 3 m přerušujících svahy, pro urovňování dna silničních a železničních příkopů pro jakoukoliv šířku dna; toto urovňování se oceňuje cenami souboru cen 182. 0-1 Svahování. 3. Urovňování ploch ve sklonu přes 1 : 5 se oceňuje cenami souboru cen 182. 0-1 Svahování. 4. Náklady na urovňování dna a stěn při čištění příkopů pozemních komunikací jsou započteny v cenách souborů cen 938 90-2. Čištění příkopů komunikací v suchu nebo ve vodě částečně 402 Zemní práce pro objekty oborů 821 až 828. 5. Míru zhuštění určuje projekt. Ceny se zhuštěním jsou určeny pro jakoukoliv míru zhuštění.

PSC

VV			"v.č.F.4.1. - TZ + tabulka kubatur					
VV			"stabilizace podloží		4 392,000			
VV			976*4,5					
VV			"rozšíření v oblouku		384,800			
VV			(24+45+50+92+18+16+42+9)*1,3					
VV			"napojení cesty		46,800			
VV			(31+5)*1,3		4 823,600			
VV			Součet					
11	K	162701101	Vodorovné přemístění výkopku nebo sypání po suchu na obvyklém dopravním prostředku, bez naložení výkopku, avšak se složením bez rozhrnutí z horniny tř. 1 až 4 na vzdálenost přes 5 000 do 6 000 m	m3	4 239,950	60,00	254 397,00	CS ÚRS 2017 01

Poznámka k souboru cen:

1. Ceny nelze použít, předepíše-li projekt přemístit výkopek na místo nepřístupné obvyklým dopravním prostředkům; toto přemístění se oceňuje individuálně. 2. V cenách jsou započteny i náklady za jízdu loženého vozidla v terénu ve výkopisti nebo na nadsypisti. 3. V cenách nejsou započteny náklady na rozhrnutí výkopku na nadsypisti; toto rozhrnutí se oceňuje cenami souboru cen 171. 0. . . Uložení sypání do nýspů a 171 20-1201Uložení sypání na skládky. 4. Je-li na dopravní dráze pro vodorovné přemístění nějaká překážka, pro kterou je nutno překladat výkopek z jednoho obvyklého dopravního prostředku na jiný obvyklý dopravní prostředek, oceňuje se toto ložené vodorovné přemístění výkopku v každém úseku samostatně příslušnou cenou tohoto souboru cen a překladání výkopku cenami souboru cen 167 10-3. Nakládání neutěhleného výkopku z hromad s ohledem na ustanovení pozn. číslo 5. 5. Přemístuje-li se výkopek z dočasných skládek vzdálených do 50 m, neoceňuje se nakládání výkopku, i když se provádí. Toto ustanovení neplatí, vylučuje-li projekt použití dozeru. 6. V cenách vodorovného přemístění sypání nejsou započteny náklady na dodávku materiálu, tyto se oceňují ve specifikaci.

PSC

VV
VV
VV

"vřz výkopy + sejmnutí ornice - ornice k použití - zásyp
2737,46+1346,88+4,32+246+4,86-(683,2*0,1)-31,25
Součet

4 239,950
4 239,950

PČ Typ	Kód	Popis	MJ	Množství	J.cena [CZK]	Cena celkem [CZK]	Genová soustava
12	K	167101102	Nakládání, skládání a překládání neulehčeného výkopku nebo sypání nakládání, množství přes 100 m3, z hornin tř. 1 až 4	m3	68,320	40,00	2 732,80 CS ÚRS 2017 01

Poznamka k souboru cen:

1. Ceny -1101, -1151, -1102, -1152, -1103, -1153, jsou určeny pro nakládání, skládání a překládání na obvyklý nebo z obvyklého dopravního prostředku. Pro nakládání z lodí nebo na lodě jsou určeny ceny -1105 a -1155. 2. Ceny -1105 a -1155 jsou určeny pro nakládání, překládání a vykládání na vzdálenost a) do 20 m vodorovně; vodorovná vzdálenost se měří od těžnice lodí k těžnici druhé lodí, nebo k těžišti hromady na břehu nebo k těžišti dopravního prostředku na suchu, b) do 4 m svisle; svislá vzdálenost se měří od pracovní hladiny vody k úrovni srovná-ného terénu v místě hromady nebo v místě dopravní plochy pro dopravní prostředek na suchu. Uvedenou svislou vzdálenost 4 m lze zvětšit, a to nejvýše do 6 m, jestliže je vodorovná vzdálenost uvedená v bodu a) kratší než 20 m nejméně o trojnásobek zvětšení výšky přes 4 m. 3. Množství měrných jednotek se určí v rostlém stavu horniny.

VV		"v.č. F.4.4.					
VV		"svah krajnice cesty		68,320			
VV		(0,4+0,3)*976*0,1		68,320			
VV		Součet					
13	K	162301102	Vodorovné přemístění výkopku nebo sypání po suchu na obvyklém dopravním prostředku, bez naložení výkopku, avšak se složením bez rozhrnutí z horniny tř. 1 až 4 na vzdálenost přes 500 do 1 000 m	m3	68,320	54,20	3 702,94 CS ÚRS 2017 01

Poznamka k souboru cen:

1. Ceny nelze použít, předepisuje-li projekt přemístit výkopek na místo nepřístupné obvyklým dopravním prostředkům; toto přemístění se oceňuje individuálně. 2. V cenách jsou započteny i náklady za jízdu loženého vozidla v terénu ve výkopišti nebo na násypišti. 3. V cenách nejsou započteny náklady na rozhrnutí výkopku na násypišti; toto rozhrnutí se oceňuje cenami souboru cen 171. 0-. . . Uložení sypání do násypů a 171.20-1201 Uložení sypání na skládky. 4. Je-li na dopravní dráze pro vodorovné přemístění nějaká překážka, pro kterou je nutno překladat výkopek z jednoho obvyklého dopravního prostředku na jiný obvyklý dopravní prostředek, oceňuje se toto lomené vodorovné přemístění výkopku v každém úseku samostatně příslušnou cenou tohoto souboru cen a překládání výkopku cenami souboru cen 167.10.3. Nakládání neulehčeného výkopku z hromad s ohledem na ustanovení pozn. číslo 5. 5. Přemístuje-li se výkopek z dočasných skládek vzdálených do 50 m, neoceňuje se nakládání výkopku, i když se provádí. Toto ustanovení neplatí, vylučuje-li projekt použití dozeru. 6. V cenách vodorovného přemístění sypání nejsou započteny náklady na dodávku materiálu, tyto se oceňují ve specifikaci.

VV		"vřiz nakládání		68,320			
VV		68,32					
14	K	182201101	Svahování trvalých svahů do projektovaných profilů s potřebným přemístěním výkopku při svahování násypů v jakékoliv hornině	m2	683,200	29,42	20 099,74 CS ÚRS 2017 01

PČ Typ	Kód	Popis	MJ	Množství	J.cena [CZK]	Cena celkem [CZK]	Genová soustava
--------	-----	-------	----	----------	--------------	-------------------	-----------------

Poznámka k souboru cen:

1. Ceny jsou určeny pro svahování všech nově zřízovaných ploch výkopů nebo ndsypů ve sklonu přes 1 : 5 a pro úpravu lavic (berem) šířky do 3 m přerušujících svahy, pod jakékoliv zpevnění ploch, pod humusovými, dřnovými apod., pro úpravu dna a stěn slátních a železných příkopů a pro úpravu dna šířky do 1 m melioračních kandiů a vodotečí. 2. Ceny nelze použít pro urovňání stěn příkopů při čištění; tato urovňání se oceňuje cenami souboru cen 938 90-2. čištění příkopů komunikací v suchu nebo ve vodě A02 Zemní práce pro objemy oborů 821 až 828. 3. Úprava ploch vodorovných nebo ve sklonu do 1 : 5 s výjimkou ustanovení v poznámce č. 1 se oceňuje cenami souboru cen 181 0-11 Úprava pláně vyrovnáním výškových rozdílů.

VV "v.č.F.4.1. - TZ, v.č. F.4.4.
VV (0,4+0,3)*976
VV Součet

15	K	121101101	Sejmutí ornice nebo lesní půdy s vodorovným přemístěním na hromady v místě upotřebení nebo na dočasné či trvalé skládky se složením, na vzdálenost do 50 m	m3	1 346,880	25,00	33 672,00	CS ÚRS 2017 01
----	---	-----------	--	----	-----------	-------	-----------	----------------

Poznámka k souboru cen:

1. V cenách jsou započteny i nklady na příp. nutné naložení sejmuté ornice na dopravní prostředek. 2. V cenách nejsou započteny nklady na odstranění nevhodných přímisenin (kamenů, koření apod.); tyto práce se ocení individuálně. 3. Množství ornice odebrané ze skládek se do objemu výkopůvek pro volbu cen podle množství nezapočítává. Ceny souboru cen 122. 0-11 Odkopávky a prokopávky nezapažené, se volí pro ornici odebranou z projektovaných dočasných skládek: a) na staveništi podle součtu objemu ze všech skládek, b) mimo stavenišť podle objemu každé skládky zvlášť. 4. Uložení ornice na skládky se oceňuje podle ustanovení v poznámkách č. 1 a 2 k ceně 171 20-1201 Uložení sypání na skládky. Složení ornice na hromady v místě upotřebení se neoceňuje. 5. Odebrá-li se ornice z projektované dočasné skládky, oceňuje se její naložení a přemístění podle čl. 3172 Všeobecných podmínek tohoto katalogu. 6. Přemísťuje-li se ornice na vzdálenost větší než 250 m, vzdálenost 50 m se pro určení vzdálenosti vodorovného přemístění neodčítá a ocení se sejmutí a přemístění bez ohledu na ustanovení pozn. č. 1 takto: a) sejmutí ornice na vzdálenost 50m cenou 121 10-1101; b) naložení příslušnou cenou souboru cen 167 10-... c) vodorovné přemístění cenami souboru cen 162. 0-... Vodorovné přemístění výkopku. 7. Sejmutí podorničí se oceňuje cenami odkopávek s přihlédnutím k ustanovení čl. 3112 Všeobecných podmínek tohoto katalogu.

VV "v.č.F.4.1. - TZ, v.č. F.4.4.
VV 976*4,6*0,3
VV Součet

16	K	182301131	Rozproštění a urovňání ornice ve svahu sklonu přes 1:5 při souvislé ploše přes 500 m2, tl. vrstvy do 100 mm	m2	683,200	15,00	10 248,00	CS ÚRS 2017 01
----	---	-----------	---	----	---------	-------	-----------	----------------

PČ Typ	Kód	Popis	MJ	Množství	J.cena [CZK]	Cena celkem [CZK]	Genová soustava
--------	-----	-------	----	----------	--------------	-------------------	-----------------

Poznámka k souboru cen:

1. V ceně jsou započteny i náklady na případně nutné přemístění hromad nebo dočasných skládek na místo spotřeby ze vzdálenosti do 30 m. 2. V ceně nejsou započteny náklady na získání ornice; toto získání se oceňuje cenami souboru cen 121 10-11 Sejmuti ornice. 3. Případně nakládání ornice, v souvislosti s pozn. č. 3, se oceňuje cenami souboru cen 167 10-11 Nakládání, skládání a překládání neuhlehlého výkopku nebo sypáníny. 4. Jsou-li hromady nebo dočasné skládky ornice umístěny podle projektu ve vzdálenosti přes 30 m od místa spotřeby, oceňuje se její přemístění cenami souboru cen 162. 0-1. Vodotorné přemístění výkopku, přičemž se vzdálenost 30 m, uvedená v popisu cen, neodečítá.

PSC
VV "v.č.F.4.1. - TZ, v.č. F.4.4.
VV "svah krajnice cesty
VV (0,4+0,3)*976
VV Součet

17	K	181451122	Založení trávníku na půdě předem připravené plochy přes 1000 m2 výševem včetně utažení lučního na svahu přes 1:5 do 1:2	m2	14 679,200	4,00	58 716,80	CS ÚRS 2017 01
----	---	-----------	---	----	------------	------	-----------	----------------

Poznámka k souboru cen:

1. V cenách jsou započteny i náklady na pokosení, naložení a odvoz odpadu do 20 km se složením.
2. V cenách -1161 až -1164 nejsou započteny i náklady na zadržovací textili. 3. V cenách nejsou započteny náklady na: a) přípravu půdy, b) travní semeno, tyto náklady se oceňují ve specifikaci, c) vypleti a zalévání; tyto práce se oceňují cenami části C02 souborů cen 185 80-42 Vypleti a 185 80-43 Zaliti rostlin vodou, d) stornání terénu, tyto práce se oceňují souborem cen 181 1.-. Plošná úprava terénu. 4. V cenách o sklonu svahu přes 1:1 jsou uvažovány podmínky pro svahy běžně schůdné; bez použití lezeckých technik. V případě použití lezeckých technik se tyto náklady oceňují individuálně.

PSC
VV "v.č.F.4.1. - TZ, F.4.4.
VV "PC45a - Travnatá část
VV 2130
VV "parcela
VV 11866
VV "PC45b,c , F4.4.
VV "svah krajnice cesty
VV (0,4+0,3)*976
VV Součet

18	M	005R7247	Směs travní luční IV.-suší a vlhčí podmínky PROFI	kg	453,590	85,00	38 555,15	
----	---	----------	---	----	---------	-------	-----------	--

VV "viz zadržování
VV 14679,30*0,03*1,03
VV Součet

19	K	185803112	Ošetření trávníku jednorázové na svahu přes 1:5 do 1:2	m2	14 679,200	0,40	5 871,68	CS ÚRS 2017 01
----	---	-----------	--	----	------------	------	----------	----------------

PČ Typ	Kód	Popis	MJ	Množství	J.cena [CZK]	Cena celkem [CZK]	Genová soustava
--------	-----	-------	----	----------	--------------	-------------------	-----------------

Poznámka k souboru cen:

1. V cenách nejsou započteny náklady na : a) vyleti; tyto práce se oceňují cenami části C02 souboru cen 185 80-43 Zalití rostlin vodou c) Chemické odplevelení; tyto práce se oceňují cenami části A02 souboru cen 184 80-22 Chemické odplevelení travníku, d) hnojení; tyto práce se oceňují cenami části A02 souboru cen 184 85-11 Hnojení roztekem hnojiva nebo 185 80-21 Hnojení. 2. V cenách jsou započteny i náklady na pokosení se štrabodním, naložením štrabu na dopravu prostředek s odvezením do vzdálenosti 20 km a vylóžením štrabu. 3. V cenách o sklonu svahu přes 1:1 jsou uvažovány podmínky pro svahy běžně schůdné; bez použití lezeckých technik. V případě použití lezeckých technik se tyto náklady oceňují individuálně.

PSC							
VV		"viz zatvavnění		14 679,200			
VV		14679,20					
20	K	171201201	Uložení sypaniny na skládky	m3	4 239,950	11,15	47 275,44 CS ÚRS 2017 01

Poznámka k souboru cen:

1. Cena -1201 je určena i pro: a) uložení výkopku nebo ornice na dočasné skládky předepsané projektem tak, že na 1 m2 projektem určené plochy této skládky připadá přes 2 m3 výkopku nebo ornice; v opočněm případě se uložení neoceňuje. Množství výkopku nebo ornice připadající na 1 m2 skládky se určí jako podíl množství výkopku nebo ornice, měřeného v rostlém stavu a projektem určené plochy dočasné skládky; b) zasypaní koryt vodotečí a prohlubní v Terénu bez předepsaného zhutnění sypaniny; c) uložení výkopku pod vodou do prohlubní ve dně vodoteči nebo nádrži. 2. Cenu -1201 nelze použít pro uložení výkopku nebo ornice: a) při výkopkách pro podzemní vedení podél hrany výkopku, z něhož byl výkopek získán, a to ani tehdy, jestliže se výkopek po vyhození z výkopu na povrch území ještě dále přemísťuje na hromady podél výkopu; b) na dočasné skládky, které nejsou předepsány projektem; c) na dočasné skládky předepsané projektem tak, že na 1 m2 projektem určené plochy této skládky připadá nejvýše 2 m3 výkopku nebo ornice (viz. též poznámku č. 1 a); d) na dočasné skládky, oceňuje-li se cenou 121 10-1101 Sejmuti ornice nebo lesní půdy do 50 m, nebo oceňuje-li se vodohorné přemístění výkopku do 20 m a 50 m cenami 162 20-1101, 162 20-1102, 162 20-1151 a 162 20-1152. V těchto případech se uložení výkopku nebo ornice na dočasnou skládku neoceňuje. e) na trvale skládky s předepsaným zhutněním; toto uložení výkopku se oceňuje cenami souboru cen 171 0-... Uložení sypaniny do náspyňů. 3. V ceně -1201 jsou započteny i náklady na rozproštění sypaniny ve vrstvách s hrubým urovňáním na skládce. 4. V ceně -1201 nejsou započteny náklady na získání skládek ani na poplatky za skládku. 5. Množství jednotek uložení výkopku (sypaniny) se určí v m3 uloženího výkopku (sypaniny), v rostlém stavu zpravidla ve výkopšti. 6. Cenu -1211 lze po dohodě upravit podle místních podmínek.

VV		"viz vodohorné přemístění do 6000 m					
VV		4239,95					
21	K	171201211	Uložení sypaniny poplatek za uložení sypaniny na skládku (skládkovné)	t	7 207,915	35,00	252 277,03 CS ÚRS 2017 01

PČ	Typ	Kód	Popis	MJ	Množství	J.cena [CZK]	Cena celkem [CZK]	Genová soustava
----	-----	-----	-------	----	----------	--------------	-------------------	-----------------

Poznámka k souboru cen:

1. Cena -1201 je určena i pro: a) uložení výkoppku nebo ornice na dočasné skládky předepsané projektem tak, že na 1 m2 projektem určené plochy této skládky připadá přes 2 m3 výkoppku nebo ornice; v opačném případě se uložení neocení. Množství výkoppku nebo ornice připadající na 1 m2 skládky se určí jako podíl množství výkoppku nebo ornice, měřeného v rostlém stavu a projektem určené plochy dočasné skládky; b) zasypaní koryt vodotečí a prohlubní v terénu bez předepsaného zhutnění sypání; c) uložení výkoppku pod vodou do prohlubní ve dně vodotečí nebo naddzi. 2. Cenu -1201 nelze použít pro uložení výkoppku nebo ornice: a) při výkoppkách pro podzemní vedení podél hrany výkoppu, z něhož byl výkopek získán, a to ani tehdy, jestliže se výkopek po vyhození z výkoppu na povrch území ještě dále přemísťuje na hromady podél výkoppu; b) na dočasné skládky, které nejsou předepsány projektem; c) na dočasné skládky předepsané projektem tak, že na 1 m2 projektem určené plochy této skládky připadají nejvýše 2 m3 výkoppku nebo ornice (viz. též poznámku č. 1 a); d) na dočasné skládky, oceňuje-li se cenou 121 10-1101 Sejmuti ornice nebo lesní půdy do 50 m, nebo oceňuje-li se vodorovné přemístění výkoppku do 20 m a 50 m cenami 162 20-1101, 162 20-1102, 162 20-1151 a 162 20-1152. V těchto případech se uložení výkoppku nebo ornice na dočasnou skládku neocení. e) na trvalé skládky s předepsaným zhutněním; toto uložení výkoppku se oceňuje cenami souboru cen 171 . 0. . . Uložení sypání do nospů. 3. V ceně -1201 jsou započteny i náklady na rozproštění sypání ve vrstvách s hrubým urovňáním na skládce. 4. V ceně -1201 nejsou započteny náklady na získání skládek ani na poplatky za skládku. 5. Množství jednotek uložení výkoppku (sypání) se určí v m3 uloženo výkoppku (sypání), v rostlém stavu zpravidla ve výkopišti. 6. Cenu -1211 lze po dohodě upravit podle místních podmínek.

VV "viz uložení na skládky
4239,95+1,7
VV
Součet 7 207,915
7 207,915

D 21 Úprava podloží a základ.spárý

22	K	211531111	Výplň kamenivem do rýh odvodňovacích žeber nebo trativodů bez zhutnění, s úpravou povrchu výplně kamenivem hrubým drveným frakce 16 až 63 mm	m3	197,834	570,00	112 765,38	CS ÚRS 2017 01
----	---	-----------	--	----	---------	--------	------------	----------------

Poznámka k souboru cen:

1. V ceně 51-1111 jsou započteny i náklady na průduchy vytvořené z lomového kamene. 2. V cenách 52-1111 až 58-1111 nejsou započteny náklady na zřízení průduchů; tyto práce se oceňují cenami: a) souboru cen 212 71-11 Trativody z trub z prostého betonu bez lože, b) souboru cen 212 75-5. Trativody bez lože z drenážních trubek. 3. Množství měrných jednotek se určuje v m3 vyplňovaného prostoru. Objem potrubí a lože se do vyplňovaného prostoru nezapočítává.

VV "v.č.F.4.1. - TZ, v.č. F.4.4.
VV "drenáž + proštěrkování
VV 1*0,25 0,250
VV "drenáž - PC 45b 177,868
VV (500+227+112)*0,4*0,53 19,716
VV "napojení do Luhy 197,834
VV (42+20)*0,6*0,53
VV Součet

214 136,10

PČ	Typ	Kód	Popis	MJ	Množství	J.cena [CZK]	Cena celkem [CZK]	Genová soustava
23	K	2125272111	Lože pro trativody ze štetřkopisků tříděného	m3	26,096	570,00	14 874,72	CS ÚRS 2017 01

PSC
Poznámka k souboru cen:
1. V cenách jsou započteny i náklady na vyčištění dna ryh a na urovňování povrchu lože. 2. V ceně materiálu jsou započteny i náklady na prohození výkopku.

WV			"V.č.F.4.1. - TZ , v.č. F.4.4.					
WV			"drenáž - PC 45b					
WV			(500+227+112)*0,4*0,07		23,492			
WV			"napojení do Luhy					
WV			(42+20)*0,6*0,07		2,604			
WV			Součet		26,096			
24	K	212755216	Trativody bez lože z drenážních trubek plastových flexibilních D 160 mm	m	901,000	96,00	86 496,00	CS ÚRS 2017 01

Poznámka k souboru cen:

1. Ceny jsou určeny pro uložení drenážních trubek do výkopu bez lože a obsypu. 2. Trativody včetně lože a obsypu trubek se ocení cenami souboru cen 212 75-2. Trativody z drenážních trubek katalogu 827-1 Vedení trubní dálková a přípojná - vodovody a kanalizace.

WV			"V.č.F.4.1. - TZ , v.č. F.4.4.					
WV			"drenáž - PC 45b					
WV			(500+227+112)		839,000			
WV			"napojení do Luhy					
WV			(42+20)		62,000			
WV			Součet		901,000			

D 38 Různé kompletní konstrukce

3 150,00

25	K	388R95101	Dodávka + Montáž chránička kabelovodu HDPE plněná DN 160 mm - modrá	m	9,000	350,00	3 150,00	
WV			"V.č.F.4.1. - TZ ,					
WV			9		9,000			

D 4 Vodovodné konstrukce

77 764,36

26	K	465511122	Dlažba z lomového kamene upraveného vodovodná nebo plocha ve sklonu do 1:2 s dodáním hmot na suchu, bez výplně spár v ploše přes 20 m2, tl. 250 mm	m2	68,800	450,00	30 960,00	CS ÚRS 2017 01
WV			"V.č.F.4.1. - TZ , + tabulka kubatur + F.4.10. - km 0,273, km 0,3675					
WV			8*4,3*2		68,800			
WV			Součet		68,800			
27	M	583806500	kámen lomový neupravený žula, třída I netříděný	t	43,000	484,00	20 812,00	CS ÚRS 2017 01
WV			"viz dlažba					
WV			68,8*0,25*2,5		43,000			
WV			Součet		43,000			
28	K	451311511	Podklad z prostého betonu pod dlažbu pro prostředí s mrazovými cykly, ve vrstvě tl. do 100 mm	m2	68,800	370,99	25 524,11	CS ÚRS 2017 01

PČ Typ	Kód	Popis	MJ	Množství	J.cena [CZK]	Cena celkem [CZK]	Genová soustava
--------	-----	-------	----	----------	--------------	-------------------	-----------------

Poznámka k souboru cen:

1. Ceny lze použít i pro podklady z prostého betonu pod schody a pod prefabrikované konstrukce.
2. Ceny neplatí pro: a) těsnící nebo opevňovací betonovou vrstvu; tato se oceňuje cenami souboru cen 457 31- . . . Těsnící vrstva z betonu odolného proti agresivnímu prostředí b) podklad z prostého betonu pod dlažbu dna vývaru; tento se oceňuje cenami souboru cen 321 31-11 Konstrukce z prostého betonu. 3. V cenách nejsou započteny náklady na úpravu a těsnění dilatačních spár; tyto se oceňují cenami souboru cen 931 Úprava dilatační spáry konstrukci z prostého nebo železobetonu. 4. Plocha se stanoví v m2 dlažby, pod níž je podklad určen.

		"viz dlažba		68,8			
		68,8					
29	K	451572111	Lože pod potrubí, stoky a drobné objekty v otevřeném výkopu z kameniva drobného těženého 0 až 4 mm	m3	0,540	867,13	468,25 CS ÚRS 2017 01

PSC

Poznámka k souboru cen:

1. Ceny -1111 a -1192 lze použít i pro zřízení spěrných vrstev nad drenážními trubkami. 2. V cenách -5111 a -1192 jsou započteny i náklady na prohození výkopku získaného při zemních pracích.

- VV "v.č.F.4.1. - TZ,
- VV "kabelová chránička
- VV 9*0,6*0,1
- VV Součet

0,540

0,540

D 5 Komunikace

2 033 348,00

30	K	564762111	Podklad nebo kryt z vibrovaného štěrku VŠ s rozprostřením, vličením a zhutněním, po zhutnění tl. 200 mm	m2	3 586,000	126,00	451 836,00 CS ÚRS 2017 01
			"v.č.F.4.1. - TZ, + tabulka kubatur , v.č.F.4.9.				
			"cesta - PC45b,				
			976*3,3		3 220,800		
			"rozšíření v oblouku				
			(24+45+50+92+18+16+42+9)*1,1		325,600		
			"napojení cesty				
			(31+5)*1,1		39,600		
			Součet		3 586,000		
31	K	564861111	Podklad ze štěrkodrti ŠD s rozprostřením a zhutněním, po zhutnění tl. 200 mm	m2	4 269,200	110,00	469 612,00 CS ÚRS 2017 01

"v.č.F.4.1. - TZ, + tabulka kubatur , v.č.F.4.9.

"cesta - PC45b,

976*4

"rozšíření v oblouku

(24+45+50+92+18+16+42+9)*1,1

"napojení cesty

(31+5)*1,1

Součet

3 904,000

325,600

39,600

4 269,200

PČ Typ	Kód	Popis	MJ	Množství	J.cena [CZK]	Cena celkem [CZK]	Genová soustava
32	K	569R51111	Zpevnění krajnic štěrkodrti tloušťky 15 cm	m3	292,800	550,00	161 040,00
	W		"v.č.F.4.1. - TZ , + tabulka kubatur ,				
	W		"krajnice		292,800		
	W		976*0,5*0,3*2		292,800		
	W		Součet				
33	K	569R40111	Dospřání pláňe štěrkodrti (trakce dle ČSN 736126-1)	m3	213,460	500,00	106 730,00
	W		"v.č.F.4.1. - TZ , + tabulka kubatur , v.č.F.4.3.8b, v.č. F.4.9.				
	W		"cesta - PC45b				
	W		976*4*0,05		195,200		
	W		"rozšíření v oblouku				
	W		(24+45+50+92+18+16+42+9)*1,1*0,05		16,280		
	W		"napojení cesty				
	W		(31+5)*1,1*0,05		1,980		
	W		Součet		213,460		
34	K	562R51111	Sanace podloží lomovým kamenem	m3	1 688,260	500,00	844 130,00
	W		"v.č.F.4.1. - TZ , + tabulka kubatur , v.č.F.4.3.8b, v.č. F.4.9.				
	W		"stabilizace podloží				
	W		976*4,5*0,35		1 537,200		
	W		"rozšíření v oblouku				
	W		(24+45+50+92+18+16+42+9)*1,3*0,35		134,680		
	W		"napojení cesty				
	W		(31+5)*1,3*0,35		16,380		
	W		Součet		1 688,260		
D		91	Doplňující práce na komunikaci				55 890,25
35	M	895R1101	D+M drenážní výust	kus	3,000	8 520,00	25 560,00
	W		"v.č.F.4.1. - TZ ,				
	W		3		3,000		
36	M	895R11001	Napojení porušené stávající drenáže prošířkováním do svodného drenu (0,25m3 / spoj)	spoj	6,000	1 500,00	9 000,00
	W		"v.č.F.4.1. - TZ ,				
	W		6		6,000		
37	K	899623161	Obetonování potrubí nebo zdíva stok betonem prostým v otevřeném výkopu, beton tř. C 20/25	m3	2,880	3 066,06	8 830,25 CS ÚRS 2017 01
Poznámka k souboru cen:							
PSC							
1. Obetonování zdíva stok ve štolě se oceňuje cenami souboru cen 359-31-02 Vyplň za rubem chelného zdíva stok části A 03 tohoto katalogu.							
	W		"v.č.F.4.1. - TZ ,				
	W		"obetonování hlavnků				
	W		0,48*6		2,880		

PČ Typ	Kód	Popis	MJ	Množství	J.cena [CZK]	Cena celkem [CZK]	Genová soustava
38	K	895R2200	Statická zkušební únosností pláně	ks	5,000	2 500,00	12 500,00
	WV		"V.č.F.4.1.- TZ,				
	WV		"1ks/500 m2				
	WV		5		5,000		

D 998

Přesun hmot

1 710,29

39	K	998225111	Přesun hmot pro komunikace s krytem z kamenniva, monolitickým betonovým nebo živiným dopravní vzdálenost do 200 m jakékoliv délky objektu	t	77,249	10,00	772,49	CS ÚRS 2017 01
----	---	-----------	---	---	--------	-------	--------	----------------

PSC

Poznámka k souboru cen:

1. Ceny lze použít i pro plochy letišť s krytem monolitickým betonovým nebo živiným.

40	K	998225193	Přesun hmot pro komunikace s krytem z kamenniva, monolitickým betonovým nebo živiným Příplatek k ceně za zvětšený přesun přes vymezenou největší dopravní vzdálenost do 3000 m	t	77,249	12,14	937,80	CS ÚRS 2017 01
----	---	-----------	--	---	--------	-------	--------	----------------

PSC

Poznámka k souboru cen:

1. Ceny lze použít i pro plochy letišť s krytem monolitickým betonovým nebo živiným.

KRYCÍ LIST SOUPISU

Stavba:

Provedení PPO v povodí vodního toku Luha v k.ú. Bělotín

Objekt:

SO 29 - Polní cesta PC50

KSO: 822 29 29

Místo:

CZ-CPV: 45000000-7

Zadavatel:

ČR-Ministerstvo zemědělství, Pozemkový úřad Přerov

Uchazeč:

Projektant:

AgPOL s.r.o., Jungmanova 153/12, Olomouc

Poznámka:

Soupis prací je sestaven s využitím Cenové soustavy ÚRS. Položky, které pochází z této cenové soustavy, jsou ve sloupci 'Cenová soustava' označeny popisem 'CS ÚRS' a úrovní příslušného kalendářního pololetí. Veškeré další informace vymezuující popis a podmínky použití těchto položek z Cenové soustavy, které nejsou uvedeny přímo v soupisu prací, jsou neomezeně dále k dispozici na www.cs-urs.cz, sekce Cenové a technické podmínky.

Cena bez DPH

4 881 062,00

	Základ daně	Sazba daně	Výše daně
DPH základní	4 881 062,00	21,00%	1 025 023,02
DPH snížená	0,00	15,00%	0,00

Cena s DPH

v CZK 5 906 085,02

REKAPITULACE ČLENĚNÍ SOUPISU PRACÍ

Stavba:

Provedení PPO v povodí vodního toku Luha v k.ú. Bělotín

Objekt:

SO 29 - Polní cesta PC50

Místo:

Datum: 23. 6. 2017

Zadavatel:

ČR-Ministerstvo zemědělství, Pozemkový úřad Přerov

Uchazeč:

Projektant: AgPOL s.r.o., Jungmanno

Kód dílu - Popis

Cena celkem [CZK]

Náklady soupisu celkem

4 881 062,00

HSV - Práce a dodávky HSV

4 881 062,00

1 - Zemní práce	1 038 277,67
21 - Úprava podloží a základ.spáry	313 305,60
38 - Různé kompletní konstrukce	12 600,00
4 - Vodovodné konstrukce	245 155,11
5 - Komunikace	3 058 517,74
89 - Ostatní konstrukce	22 500,00
91 - Doplňující práce na komunikaci	141 209,32
998 - Přesun hmot	49 496,56

SOUPIŠ PRACÍ

Stavba:

Provedení PPO v povodí vodního toku Luha v k.ú. Běloutín

Objekt:

SO 29 - Polní cesta PC50

Místo:

Datum: 23. 6. 2017

Zadavatel: ČR-Ministerstvo zemědělství, Pozemkový úřad Přerov

Projektant: AgPOL s.r.o., Jungmanova 153/12, Olom

Uchazeč:

Př Typ	Kód	Popis	MJ	Množství	J.cena [CZK]	Cena celkem [CZK]	Genová soustava
--------	-----	-------	----	----------	--------------	-------------------	-----------------

Náklady soupisu celkem

4 881 062,00

D HSV Práce a dodávky HSV

4 881 062,00

D 1 Zemní práce

1 038 277,67

1	K	122202203					
			m3	4 038,080	60,00	242 284,80	CS ÚRS 2017 01

Odkopávky a prokopávky nezapažené pro silnice s přemístěním výkopku v příčných profilech na vzdálenost do 15 m nebo s naložením na dopravní prostředek v hornině tř. 3 přes 1 000 do 5 000 m3

Poznámka k souboru cen:

1. Ceny jsou určeny pro výkopávky: a) příkopů pro silnice a to i tehdy, jsou-li výkopávky příkopů prováděny samostatně, b) v zemnicích na suchu, jestliže tyto zemníky přímo souvisí se odkopávkami nebo prokopávkami pro spodní stavbu silnic. Výkopávky v ostatních zemnicích se oceňují podle kapitoly. 372 Zemníky Všeobecných podmínek tohoto katalogu. c) při zahlubování silnic pro mlmúrovňové křižení a pro výkopávky pod mosty provedenými v předepsaném předstihu. Část výkopávky mezi svíslými rovňami proloženyými vnějšími hranami mostu se oceňují: - při objemu do 1 000 m3 cenami pro množství do 100 m3 - při objemu přes 1 000 m3 cenami pro množství přes 100 do 1 000 m3. d) pro sejmání podorňičí s přihlídnutím k ustanovení čl. 3112 Všeobecných podmínek katalogu. 2. Ceny netze použít pro odkopávky a prokopávky v zaprážených prostorách; tyto zemní práce se oceňují podle čl. 3116 Všeobecných podmínek tohoto katalogu. 3. V cenách jsou započteny i nkklady na vodorovné přemístění výkopku v příčných profilech na přílehlých svazích a příkopech. Vzdálenosti příčného přemístění výkopku z výkopistě na vzdálenosti vodorovného přemístění výkopku. 4. Vodorovné přemístění výkopku z výkopistě na násypistě při jakékoliiv šířce koruny se nepovažuje za vodorovné přemístění výkopku v příčném profilu. Je-li při odkopávce nebo prokopávce mezi výkopistěm a násypistěm v příčném profilu dopravní nebo jiný pruh, na němž projekt vylučuje rušení provozu prováděním zemních prací. Takové přemístění výkopku se oceňuje podle čl. 3162 Všeobecných podmínek tohoto katalogu. 5. Přemístění výkopku v příčných profilech na vzdálenost přes 15 m se oceňuje cenami souboru cen 162. 0-1. Vodorovné přemístění výkopku částí A 01 Společné zemní práce tohoto katalogu

PSČ

PČ Typ	Kód	Popis	MJ	Množství	J.cena [CZK]	Cena celkem [CZK]	Cenová soustava
W		"v.č.F.4.6 + TZ, F.4.3.9					
W		"cesta - PC50					
W		(1361)*4,5*0,3		1 837,350			
W		"stabilizace podloží					
W		(1361)*4,3*0,35		2 048,305			
W		"rozšíření v oblouku					
W		(58+23+52+54)*1,3*0,35		85,085			
W		"napojení cesty					
W		(53+40)*1,3*0,35		42,315			
W		"rozšíření výhybny					
W		55*1,3*0,35		25,025			
W		Součet		4 038,080			

2	K	122202209					
		Odkopávky a prokopávky nezapažené pro silnice s přemístěním výkopku v příčných profilech na vzdálenost do 15 m nebo s naložením na dopravní prostředek v hornině tř. 3 Příplatek k cenám za lepitost horniny tř. 3	m3	1 211,424	5,00	6 057,12	CS ÚRS 2017 01

Poznámka k souboru cen:

1. Ceny jsou určeny pro výkopávky: a) příkopů pro silnice a to i tehdy, jsou-li výkopávky příkopů prováděny samostatně, b) v zemních na suchu, jestliže tyto zemníky přímo souvisejí s odkopávkami nebo prokopávkami pro spodní stavbu silnic. Výkopávky v ostatních zemních se oceňují podle kapitoly. 3*2 Zemníky Všeobecných podmínek tohoto katalogu. c) při zahlubování silnic pro mimoúrovňové křížení a pro výkopávky pod mosty provedenými v předepsaném předstihu. Část výkopávky mezi svíslými rovinnami proloženými vnějšími hranami mostu se oceňují: - při objemu do 1 000 m3 cenami pro množství do 100 m3 - při objemu přes 1 000 m3 cenami pro množství přes 100 do 1 000 m3. d) pro sejmání podorníči s přihládnutím k ustanovení čl. 3112 Všeobecných podmínek katalogu. 2. Ceny nelze použít pro odkopávky a prokopávky v zapážených prostorách: tyto zemní práce se oceňují podle čl. 3116 Všeobecných podmínek tohoto katalogu. 3. V cenách jsou započteny i náklady na vodorovné přemístění výkopku v příčných profilech na přílehlých svazích a příkopech. Vzdálenosti příčného přemístění se nezahrnují do střední vzdálenosti vodorovného přemístění výkopku. 4. Vodorovné přemístění výkopku z výkopářiště na náspýšišť při jakékoliv šířce koruny se nepovažuje za vodorovné přemístění výkopku v příčném profilu, je-li při odkopávce nebo prokopávce mezi výkopářištěm a náspýšišťem v příčném profilu dopravní nebo jiný pruh, na němž projekt vylučuje rušení provozu prováděním zemních prací. Takové přemístění výkopku se oceňuje podle čl. 3162 Všeobecných podmínek tohoto katalogu. 5. Přemístění výkopku v příčných profilech na vzdálenost přes 15 m se oceňuje cenami souboru cen 162.0-1. Vodorovné přemístění výkopku částí A 01 Společně zemní práce tohoto katalogu

PSC

W		"viz odkopávky					
W		4038,08*0,3		1 211,424			
3	K	132201102					
		Hloubení zapážených i nezapážených rýh šířky do 600 mm s urovňáním dna do předepsaného profilu a spádu v hornině tř. 3 přes 100 m3	m3	346,080	150,00	51 912,00	CS ÚRS 2017 01

PČ Typ	Kód	Popis	MJ	Množství	J.cena [CZK]	Cena celkem [CZK]	cenová soustava
--------	-----	-------	----	----------	--------------	-------------------	-----------------

Poznámka k souboru cen:

1. V cenách jsou započteny i náklady na přehození výkopku na přílehlém terénu na vzdálenost do 3 m od podélné osy rýhy nebo naložení na dopravní prostředek. 2. Ceny jsou určeny pro rýhy: a) šířky přes 200 do 300 mm a hloubky do 750 mm, b) šířky přes 300 do 400 mm a hloubky do 1 000 mm, c) šířky přes 400 do 500 mm a hloubky do 1 250 mm, d) šířky přes 500 do 600 mm a hloubky do 1 500 mm. 3. Náklady na svízle přemístění výkopku nad 1 m hloubky se určí dle ustanovení článku č. 3161 všeobecných podmínek katalogu.

VV		"V. č. F. 4.6 + TZ, F. 4.3.9					
VV		"drenáž - PC 50					
VV		(527+432+348)*0,4*0,6		313,680			
VV		"napojení do Luhy					
VV		(30)*0,6*1,2		21,600			
VV		"výkop pro betonáž hlavničku					
VV		15*1,0*0,6*1,2		10,800			
VV		Mezisosčet		346,080			
4	K	132201109	Hloubení zapážených T nezapážených T rýh šířky do 600 mm s urovňáním dna do předepsaného profilu a spádu v hornině tř. 3 Příplatek k cenám za lepitost horniny tř. 3	m3	103,824	5,00	519,12 CS ÚRS 2017 01

Poznámka k souboru cen:

1. V cenách jsou započteny i náklady na přehození výkopku na přílehlém terénu na vzdálenost do 3 m od podélné osy rýhy nebo naložení na dopravní prostředek. 2. Ceny jsou určeny pro rýhy: a) šířky přes 200 do 300 mm a hloubky do 750 mm, b) šířky přes 300 do 400 mm a hloubky do 1 000 mm, c) šířky přes 400 do 500 mm a hloubky do 1 250 mm, d) šířky přes 500 do 600 mm a hloubky do 1 500 mm. 3. Náklady na svízle přemístění výkopku nad 1 m hloubky se určí dle ustanovení článku č. 3161 všeobecných podmínek katalogu.

VV		"viz hloubení rýh					
VV		346,08*0,3		103,824			
VV		Součet		103,824			
5	K	132201201	Hloubení zapážených i nezapážených rýh šířky přes 600 do 2 000 mm s urovňáním dna do předepsaného profilu a spádu v hornině tř. 3 do 100 m ³	m3	36,564	150,00	5 484,60 CS ÚRS 2017 01

PČ Typ	Kód	Popis	MJ	Množství	J.cena [CZK]	Cena celkem [CZK]	cenová soustava
--------	-----	-------	----	----------	--------------	-------------------	-----------------

Poznámka k souboru cen:

1. V cenách jsou započteny i náklady na případné nutné přemístění výkopku ve výkopisti na vzdálenost do 3 m a na přehození výkopku na přílehlem terénu na vzdálenost do 5 m od okraje jamy nebo naložení na dopravní prostředek. 2. Hloubení rýh při lesnicko-technických melioracích se oceňuje: a) ve stržích cenami platnými pro objem výkopu do 100 m³, i když skutečný objem výkopu je větší, b) mimo strže pro přičině a podélná zpevnění dna a břehů pod obrýsem výkopu pro koryta vodotečí, zejména pro konstrukce těles, stupňů, boků, předprahů, prahů, odháněk, výhonů a pro základy zdi, dlažeb, rovnaní, plůtků a hatí, pro jakoukoliv šířku rýhy, při objemu do 100 m³ cenami příslušnými pro objem výkopu do 100 m³ a při jakémkoliv objemu výkopu přes 100 m³ cenami příslušnými pro objem výkopu přes 100 do 1 000 m³. 3. Náklady na svisté přemístění výkopku nad 1 m hloubky se určí dle ustanovení článku č. 3161 všeobecných podmínek katalogu. 4. Předepisuje-li projekt hloubit rýhy 5 až 7 bez použití trhavín, oceňuje se toto hloubení: a) v suchu nebo mokru cenami 138 40-1201, 138 50-1201 a 138 60-1201 Dolamování hloubených výkopovek, b) v tekoucí vodě při jakémkoliv její rychlosti individuálně. 5. Ceny nelze použít pro hloubení rýh a hloubky přes 16 m. Tyto práce se oceňují individuálně.

VV		"v.č. F.4.6 + TZ, F.4.7.					
VV		"propust DN 400		14,612			
VV		7,5*1,1*1,08+(3+0,2)*0,5*1,08*1,1*2+(3+0,2)*0,5*1,08*1,1*0,5*2		2,938			
VV		(3+0,2)*0,5*1,08*1,7					
VV		"propust DN 600		10,395			
VV		1,1*1,05*9		2,675			
VV		(1,75+2,7)*0,5*1,4*0,3*2+(2,79+0,3)*0,5*1,4*0,3+1,75*0,3*0,3		2,344			
VV		(0,8+2,14)*0,5*1,65*0,3*2+(3+0,3)*0,5*1,65*0,3+0,3*0,8*0,3		32,964			
VV		Mezisosčet					
VV		"napojení na nádrž N1		3,600			
VV		(2,1+0,3)*0,5*0,6*5		3,600			
VV		Mezisosčet		36,564			
VV		Součet					
K	132201209	Hloubení zapravených nezapravených srpků přes 600 do 2 000 mm s urovnáním dna do předepsaného profilu a spádu v hornině tř. 3 Příplatek k cenám za lepitost horniny tř. 3	m ³	10,969	5,00	54,85	CS ÚRS 2017 01

PČ Typ	Kód	Popis	MJ	Množství	J.cena [CZK]	Cena celkem [CZK]	Cenová soustava
--------	-----	-------	----	----------	--------------	-------------------	-----------------

Poznámka k souboru cen:

1. V cenách jsou započteny i náklady na případné nutné přemístění výkopku ve výkopišti na vzdálenost do 3 m a na přehození výkopku na přílehlém terénu na vzdálenost do 5 m od okraje jámy nebo naložení na dopravní prostředek. 2. Hloubení rýh při lesnicko-technických melioracích se oceňuje: a) ve stržích cenami platnými pro objem výkopu do 100 m³, i když skutečný objem výkopu je větší, b) mimo strže pro příčtná a podélná zpevnění dna a břehů pod obrubem výkopu pro konyta vodotečí, zejména pro konstrukce těles, stupňů, boků, předprahů, prahů, odháněk, výhonů a pro základy zdí, dlažeb, rovnání, plůtků a hatí, pro jakoukoliv šířku rýhy, při objemu do 100 m³ cenami příslušnými pro objem výkopu do 100 m³ a při jakémkoliv objemu výkopu přes 100 m³ cenami příslušnými pro objem výkopu přes 100 do 1 000 m³. 3. Náklady na svistlé přemístění výkopku nad 1 m hloubky se určí ale ustanovení článku č. 3161 všeobecných podmínek katalogu. 4. Předepisuje-li projekt hloubit rýhy 5 až 7 bez použití trhavín, oceňuje se toto hloubení: a) v suchu nebo mokru cenami 138 40-1201, 138 50-1201 a 138 60-1201 Dolamování hloubených výkopávek, b) v teklouci vodě při jakémkoliv její rychlosti individuálně. 5. Ceny nelze použít pro hloubení rýh a hloubky přes 16 m. Tyto práce se oceňují individuálně.

VV		"viz hloub. rýh		10,969			
VV		36,564*0,3		10,969			
VV		Součet		10,969			
7	K	132212101	Hloubení zapravených i nezapravených rýh šířky do 600 mm ručním nebo pneumatikovým nářadím s urovnáním dna do předepsaného profilu a spádu v horninách tř. 3	m ³	19,440	250,00	4 860,00 CS ÚRS 2017 01
			snížení výškových				

Poznámka k souboru cen:

1. V cenách jsou započteny i náklady na přehození výkopku na přílehlém terénu na vzdálenost do 3 m od podélné osy rýhy nebo naložení výkopku na dopravní prostředek. 2. V cenách 12-2101 až 41-2102 jsou započteny i náklady na i svistly přesun horniny po házečkách do 2 metrů.

"v.č.F.4.1 - TZ
"kabelová chránička
(12*3)*0,6*0,9

VV		Součet		19,440			
VV		19,440		19,440			
8	K	132212109	Hloubení zapravených i nezapravených rýh šířky do 600 mm ručním nebo pneumatikovým nářadím s urovnáním dna do předepsaného profilu a spádu v horninách tř. 3 Příplatek k cenám za lepitost horniny tř. 3	m ³	5,832	5,00	29,16 CS ÚRS 2017 01

Poznámka k souboru cen:

1. V cenách jsou započteny i náklady na přehození výkopku na přílehlém terénu na vzdálenost do 3 m od podélné osy rýhy nebo naložení výkopku na dopravní prostředek. 2. V cenách 12-2101 až 41-2102 jsou započteny i náklady na i svistly přesun horniny po házečkách do 2 metrů.

"viz. výkop - kabelová chránička
19,44*0,3

VV		Součet		5,832			
VV		19,44*0,3		5,832			
9	K	174101101	Záryp sypaninou z jakékoliv horniny s uložením výkopku ve vrstvách se ztuhnutím jám, šachet, rýh nebo kolem objektů v těchto výkopávkách	m ³	57,392	69,15	3 968,66 CS ÚRS 2017 01

PČ	Typ	Kód	Popis	MJ	Množství	J.cena [CZK]	Gena celkem [CZK]	Genová soustava				
			Poznámka k souboru cen: 1. Ceny 174 10- . . . jsou určeny pro zhrnutně zásypy s mírou zhrutnění: a) z hornin soudržných do 100 % PS, b) z hornin nesoudržných do l(d) 0,9, c) z hornin kamenitých pro jakoukoliv míru zhrutnění. 2. Je-li projektem předepsáno vyšší zhrutnění, podle bodu a) a b) poznámky č 1., ocení se zásyp individuálně. 3. Ceny nelze použít pro zásyp rýh pro drenážní trativody pro lesnicko-technické meliorace a zemědělské. Zásyp těchto rýh se oceňuje cenami souboru cen 174 20-3. části A 03 Zemní práce pro objekty oborů 831 až 833. Nezhutněný zásyp odvodňovacích kanálů z betonových a železobetonových trub v polních a lučních tratích se oceňuje cenou - 1101 Zásyp sypaninou rýh bez ohradu na šířku kanálu; cena obsahuje i náklady na ruční nezhrutněný zásyp výšky do 200 mm nad vrchol potrubí. 4. V cenách 10-1101, 10-1103, 20-1101 a 20-1103 je započteno přemístění sypaniny ze vzdálenosti 10 m od kraje výkopu nebo zaspávaného prostoru, měřeno k těžší skládce. 5. V ceně 10-1102 je započteno přemístění sypaniny ze vzdálenosti 15 m od hrany zaspávaného prostoru, měřeno k těžší skládce. 6. Objem zásypu je rozdíl objemu výkopu a objemu do něho vestavěných konstrukcí nebo uložených vedení i s jejich obklady a podklady (tento objem se nazývá objemem horniny vytlačené konstrukcí). Objem potrubí do DN 180, příp. i s obalem, se od objemu zásypu neodčítá. Pro stanovení objemu zásypu se od objemu výkopu odečítá i objem obsypu potrubí oceňovaný cenami souboru cen 175 10-11 Obsyp potrubí, přichází-li v úvahu. 7. Odklizení zbylého výkopku po provedení zásypu zářezů se šikmými stěnami pro podzemní vedení nebo zásypu jam a rýh pro podzemní vedení se oceňuje, je-li objem zbylého výkopku: a) do 1 m3 na 1 m vedení a jedná se o výkopek neulěhlý - cenami souboru cen 167 10-110 Nakládní výkopku nebo sypaniny a 162. 0-1. Vodorné přemístění výkopku. V případě, že se jedná o výkopek ulěhlý - rozpojení a naložení výkopku cenami souboru cen 122. 0-1. souboru cen 162. 0-1. Vodorné přemístění výkopku; b) přes 1 m3 na 1 m vedení, jestliže projekt předepíše, že se zbylý výkopek bude odklizen zároveň s proveděním výkopky, pouze přemístění výkopku cenami souboru cen 162. 0-1. Vodorné přemístění výkopku. Při zmiňném objemu zbylého výkopku se neoceňuje ani naložení ani rozpojení výkopku. Jestliže se zbylý výkopek neodklízí, nbyř rozpořádá podél výkopu a nad výkopem, platí poznámka č. 8. 8. Rozpořádání zbylého výkopku podél výkopu a nad výkopem po provedení zásypů zářezů se šikmými stěnami pro podzemní vedení nebo zásypu jam a rýh pro podzemní vedení se oceňuje: a) cenou 171 20-1101 Uložení sypaniny do nezhrutněných násypů, není-li projektem předepsáno zhrutnění rozprostřeného zbylého výkopku, b) cenou 171 10-1111 Uložení sypaniny do násypů z hornin sypkých, je-li předepsáno zhrutnění rozprostřeného zbylého výkopku, a to v objemu vypočteném podle poznámky č.6, příp. zmiňšeném o objem výkopku, který byl již odklizen. 9. Míru zhrutnění předepisuje projekt.									
VV			"vřz výkopy									
VV			346,08+36,564+19,44		402,084							
VV			"vytčená kubatura									
VV			"v.č. F.4.1. , F.4.7. ,									
VV			"propustek DN 400									
VV			-1,1*1,05*7,5		-8,663							
VV			"propustek DN 500									
VV			-1,1*1,05*10		-11,550							
VV			"drenáž vyplň žeber									
VV			-286,624		-286,624							
VV			"drenáž lože									
VV			-37,856		-37,856							
VV			Součet		57,391							

PČ	Typ	Kód	Popis	MJ	Množství	J.cena [CZK]	Cena celkem [CZK]	Genová soustava
10	K	181951102	Úprava pláně vyrovnáním výškových rozdílů v hornině tř. 1 až 4 se zhuťněním	m2	6 560,000	7,96	52 217,60	CS ÚRS 2017 01

Poznámka k souboru cen:

1. Ceny jsou určeny pro urovňování všech nově zřízovaných ploch (v zářezech i na násypch) vodorovných nebo ve sklonu do 1:5 pod zpevnění ploch jakéhokoliv druhu, pod humusování, (ne však pro plochy záspy ruň pro podzemní vedení), drnování apod. a díle; předepíše-li projekt urovňování pláně z jiného důvodu. 2. Ceny nelze použít pro urovňování lavic (berem) šířky do 3 m přerušujících svahy, pro urovňování dna silničních a železničních příkopů pro jakoukoliv šířku dna; tato urovňování se oceňuje cenami souboru cen 182. 0-1 Svahování. 3. Urovňování ploch ve sklonu přes 1 : 5 se oceňuje cenami souboru cen 182. 0-1 Svahování trvalých svahů do projektovaných profilů. 4. Náklady na urovňování dna a stěn při čištění příkopů pozemních komunikací jsou započteny v cenách souboru cen 938 90-2. Čištění příkopů komunikací v suchu nebo ve vodě části A02 Zemní práce pro objekty oborů 821 až 828. 5. Míru zhuťnění určuje projekt. Ceny se zhuťněním jsou určeny pro jakoukoliv míru zhuťnění.

VV "v.č. F. 4.6 + TZ, F. 4.3.9
 VV "cesta - PCS50
 VV (1361)*4,5
 VV "rozišení v oblouku
 VV (58+23+52+54)*1,3
 VV "napojení cesty
 VV (53+40)*1,3
 VV "rozišení výhybny
 VV 55*1,3
 VV Součet

11	K	162701101	Vodorovné přemístění výkopku nebo sypání po suchu na obvyklém dopravním prostředku, bez naložení výkopku, avšak se složením bez rozhrnutí z horniny tř. 1 až 4 na vzdálenost přes 5 000 do 6 000 m	m3	4 350,453	60,00	261 027,18	CS ÚRS 2017 01
----	---	-----------	--	----	-----------	-------	------------	----------------

Poznámka k souboru cen:

1. Ceny nelze použít; předepíše-li projekt přemístit výkopek na místo nepřístupné obvyklým dopravním prostředkům; toto přemístění se oceňuje individuálně. 2. V cenách jsou započteny i náhrady za jízdu loženého vozidla v terénu ve výkopišti nebo na násypišti. 3. V cenách nejsou započteny náklady na rozhrnutí výkopku na násypišti; toto rozhrnutí se oceňuje cenami souboru cen 171. 0- . . . Uložení sypání do nýspů a 171 20-1201Uložení sypání na skládky. 4. Je-li na dopravní dráze pro vodorovné přemístění nějaká překážka, pro kterou je nutno překladat výkopek z jednoho obvyklého dopravního prostředku na jiný obvyklý dopravní prostředek, oceňuje se toto lomené vodorovné přemístění výkopku v každém úseku samostatně příslušnou cenou tohoto souboru cen a překladní výkopku cenami souboru cen 167 10-3. Nakladání neutehleného výkopku z hromad s ohledem na ustanovení pozn. číslo 5. 5. Přemísťuje-li se výkopek z dočasných skládek vzdálených do 50 m, neoceňuje se nakladání výkopku, i když se provádí. Toto ustanovení neplatí, vylučuje-li projekt použití dozoru. 6. V cenách vodorovného přemístění sypání nejsou započteny náklady na dodávku materiálu, tyto se oceňují ve specifikaci.

PSC

VV
 VV
 VV

" viz. výkopy - ornice k použití - záryp
 4038,08+346,08+36,564+10,969+5,832-41,68-57,392+12
 Součet

4 350,453
 4 350,453

PČ	Typ	Kód	Popis	MJ	Množství	J.cena [CZK]	Cena celkem [CZK]	Genová soustava
12	K	167101101	Nakládání, skládání a překládání neulehklého výkopku nebo sypání nakládání, množství do 100 m3, z hornin tř. 1 až 4	m3	41,680	141,12	5 881,88	CS ÚRS 2017 01

Poznámka k souboru cen:

1. Ceny -1101, -1151, -1102, -1152, -1103, -1153, jsou určeny pro nakládání, skládání a překládání na obvyklý nebo z obvyklého dopravního prostředku. Pro nakládání z lodí nebo na lodě jsou určeny ceny -1105 a -1155. 2. Ceny -1105 a -1155 jsou určeny pro nakládání, překládání a vykládání na vzdálenost a) do 20 m vodorovně; vodorovná vzdálenost se měří od těžiště lodí k těžišti druhé lodí, nebo k těžišti hromady na břehu nebo k těžišti dopravního prostředku na suchu, b) do 4 m svisle; svislá vzdálenost se měří od pracovní hladiny vody k úrovni srovná - nebo terénu v místě hromady nebo v místě dopravní plochy pro dopravní prostředek na suchu. Uvedenou svislou vzdálenost 4 m lze zvětšit, a to nejvýše do 6 m, jestliže je vodorovná vzdálenost uvedená v bodu a) kratší než 20 m nejméně o trojnásobek zvětšení výšky přes 4 m. 3. Množství měřných jednotek se určí v rostlém stavu horniny.

PSC	VV		"viz. ornice - k použití					
	VV		"svah krajnice cesty		40,830			
	VV		(0,3)*(1361)*0,1		0,850			
	VV		"napojení na N1		41,680			
	VV		(0,7+0,3+0,7)*5,0*0,1					
	VV		Mezisoučet					
13	K	162301102	Vodorovné přemístění výkopku nebo sypání po suchu na obvyklém dopravním prostředku, bez naložení výkopku, avšak se složením bez rozhrnutí z horniny tř. 1 až 4 na vzdálenost přes 500 do 1 000 m	m3	83,360	54,20	4 518,11	CS ÚRS 2017 01

Poznámka k souboru cen:

1. Ceny nelze použít, předepisuje-li projekt přemístit výkopek na místo nepřístupné obvyklým dopravním prostředkům; toto přemístění se oceňuje individuálně. 2. V cenách jsou započteny i náhrady za jízdu loženého vozidla v terénu ve výkopisti nebo na násypisti. 3. V cenách nejsou započteny náklady na rozhrnutí výkopku na násypisti; toto rozhrnutí se oceňuje cenami souboru cen 171. 0. . . Uložení sypání do nýspů a 171 20-1201Uložení sypání na skládky. 4. Je-li na dopravní dráze pro vodorovné přemístění nějaká překážka, pro kterou je nutno překladat výkopek z jednoho obvyklého dopravního prostředku na jiný obvyklý dopravní prostředek, oceňuje se toto lomené vodorovné přemístění výkopku v každém úseku samostatně příslušnou cenou tohoto souboru cen a překládání výkopku cenami souboru cen 167 10-3. Nakládání neulehklého výkopku z hromad s ohledem na ustanovení pozn. číslo 5. 5. Přemísťuje-li se výkopek z dočasných skládek vzdálených do 50 m, neoceňuje se nakládání výkopku, i když se provádí. Toto ustanovení neplatí, vylučuje-li projekt použití dozeru. 6. V cenách vodorovného přemístění sypání nejsou započteny náklady na dodávku materiálu, tyto se oceňují ve specifikaci.

VV			"viz ornice na meziskládku a zpět		83,360			
VV			41,68*2		83,360			
VV			Součet					
14	K	182101101	Svahování trvalých svahů do projektovaných profilů s potřebným přemístěním výkopku při svahování v zářezech v hornině tř. 1 až 4	m2	7,000	33,99	237,93	CS ÚRS 2017 01

PČ Typ	Kód	Popis	MJ	Množství	J.cena [CZK]	Cena celkem [CZK]	Genová soustava
--------	-----	-------	----	----------	--------------	-------------------	-----------------

Poznámka k souboru cen:

1. Ceny jsou určeny pro svahování všech nově zřizovaných ploch výkopů nebo násypů ve sklonu přes 1 : 5 a pro úpravu lavic (berem) šířky do 3 m přerušujících svahy, pod jakékoliv zpevnění ploch, pod humusování, drnování apod., pro úpravu dna a stěn silničních a železničních příkopů a pro úpravu dna šířky do 1 m melioračních kanálů a vodotečí. 2. Ceny nelze použít pro urovňání stěn příkopů při čištění; toto urovňání se oceňuje cenami souboru cen 938 90-2. čištění příkopů komunikací v suchu nebo ve vodě A02 Zemní práce pro objekty oborů 821 až 828. 3. Úprava ploch vodorovných nebo ve sklonu do 1 : 5 s výjimkou ustanovení v poznámce č. 1 se oceňuje cenami souboru cen 181 -0-11 Úprava pláně vyrovnáním výškových rozdílů.

VV "v.č.F.4.6 + TZ, F.4.3.9
 VV "napojení na N1
 VV 0,7*5*2
 VV Součet

7,000
 7,000

15	K	182201101	Svahování trvalých svahů do projektovaných profilů s potřebným přemístěním výkopku při svahování násypů v jakémoliv hornině	m2	408,300	29,42	12 012,19	CS ÚRS 2017 01
----	---	-----------	---	----	---------	-------	-----------	----------------

Poznámka k souboru cen:

1. Ceny jsou určeny pro svahování všech nově zřizovaných ploch výkopů nebo násypů ve sklonu přes 1 : 5 a pro úpravu lavic (berem) šířky do 3 m přerušujících svahy, pod jakékoliv zpevnění ploch, pod humusování, drnování apod., pro úpravu dna a stěn silničních a železničních příkopů a pro úpravu dna šířky do 1 m melioračních kanálů a vodotečí. 2. Ceny nelze použít pro urovňání stěn příkopů při čištění; toto urovňání se oceňuje cenami souboru cen 938 90-2. čištění příkopů komunikací v suchu nebo ve vodě A02 Zemní práce pro objekty oborů 821 až 828. 3. Úprava ploch vodorovných nebo ve sklonu do 1 : 5 s výjimkou ustanovení v poznámce č. 1 se oceňuje cenami souboru cen 181 -0-11 Úprava pláně vyrovnáním výškových rozdílů.

VV "v.č.F.4.6 + TZ, F.4.3.9
 VV "svah krajnice cesty
 VV (0,3)*(1361)
 VV Součet

408,300
 408,300

16	K	121101101	Sejmutí ornice nebo lesní půdy s vodorovným přemístěním na hromady v místě upotřebení nebo na dočasné či trvalé skládky se složením, na vzdálenost do 50 m	m3	1 878,180	25,00	46 954,50	CS ÚRS 2017 01
----	---	-----------	--	----	-----------	-------	-----------	----------------

PČ Typ	Kód	Popis	MJ	Množství	J.cena [CZK]	Cena celkem [CZK]	Genová soustava
--------	-----	-------	----	----------	--------------	-------------------	-----------------

Poznámka k souboru cen:

1. V cenách jsou započteny i náklady na příj. nutné naložení sejmuté ornice na dopravu prostředek. 2. V cenách nejsou započteny náklady na odstranění nevhodných přímisenin (kamenů, kořenů apod.); tyto práce se ocení individuálně. 3. Množství ornice odebrané ze skládek se do objemu vykopávek pro volbu cen podle množství nezapočítává. Ceny souboru cen 122. 0-11 Odpověky a prokopávky nezapažené, se volí pro ornici odebranou z projektovaných dočasných skládek; a) na staveništi podle součtu objemu ze všech skládek, b) mimo staveniště podle objemu každé skládky zvlášť. 4. Uložení ornice na skládky se oceňuje podle ustanovení v poznámkách č. 1 a 2 k ceně 171 20-1201 Uložení sypání na skládky. Složení ornice na hromady v místě upotřebení se neoceňuje. 5. Odebírá-li se ornice z projektované dočasné skládky, oceňuje se její naložení a přemístění podle čl. 3172 Všeobecných podmínek tohoto katalogu. 6. Přemístěje-li se ornice na vzdálenost větší než 250 m, vzdálenost 50 m se pro určení vzdálenosti vodorovného přemístění neodečítá a ocení se sejmuti a přemístění bez ohledu na ustanovení pozn. č. 1 takto: a) sejmuti ornice na vzdálenost 50m cenou 121 10-1101; b) naložení příslušnou cenou souboru cen 167 10-... c) vodorovné přemístění cenami souboru cen 162. 0-... Vodorovné přemístění výkopku. 7. Sejmuti podporňči se oceňuje cenami odkopávek s přihlédnutím k ustanovení čl. 3112 Všeobecných podmínek tohoto katalogu.

VV		"V.č.F.4.6 + TZ, F.4.3.9		1 878,180			
VV		1361*4,6*0,3		1 878,180			
VV		Součet					
17	K	182301131	Rozproštění a urovňání ornice ve svahu sklonu přes 1:5 při souvislé ploše přes 500 m2, tl. vrstvy do 100 mm	m2	416,800	15,00	6 252,00 CS ÚRS 2017 01

Poznámka k souboru cen:

1. V ceně jsou započteny i náklady na případné nutné přemístění hromad nebo dočasných skládek na místo spotřeby ze vzdálenosti do 30 m. 2. V ceně nejsou započteny náklady na získání ornice; toto získání se oceňuje cenami souboru cen 121 10-11 Sejmuti ornice. 3. Případné nakládání ornice, v souvislosti s pozn. č. 3, se oceňuje cenami souboru cen 167 10-11 Nakládání, skládání a překládání neulehlého výkopku nebo sypání. 4. Jsou-li hromady nebo dočasné skládky ornice umístěny podle projektu ve vzdálenosti přes 30 m od místa spotřeby, oceňuje se její přemístění cenami souboru cen 162. 0-1. Vodorovné přemístění výkopku, přičemž se vzdálenost 30 m, uvedená v popisu cen, neodečítá.

VV		"V.č.F.4.6 + TZ, F.4.3.9					
VV		"svah krajnice cesty		408,300			
VV		(0,3)*(1361)					
VV		"napojení na N1		8,500			
VV		(0,7+0,3+0,7)*5,0		416,800			
VV		Mezisosčet					
18	K	181451122	Založení trávníku na půdě předem připravené plochy přes 1000 m2 výševem včetně útažení lučního na svahu přes 1:5 do 1:2	m2	3 428,300	4,00	13 713,20 CS ÚRS 2017 01

PČ	Typ	Kód	Popis	MJ	Množství	J.cena [CZK]	Cena celkem [CZK]	Genová soustava
----	-----	-----	-------	----	----------	--------------	-------------------	-----------------

Poznámka k souboru cen:
 1. V cenách jsou započteny i náklady na pokosení, naložení a odvoz odpadu do 20 km se složením.
 2. V cenách -1161 až -1164 nejsou započteny i náklady na zatraňovací textilií. 3. V cenách nejsou započteny náklady na: a) přípravu půdy, b) travní semeno, tyto náklady se oceňují ve specifikaci, c) vypleti a zalévání; tyto práce se oceňují cenami části C02 souborů cen 185 80-42 Vypleti a 185 80-43 Zaliti rostlin vodou, d) srovnání terénu, tyto práce se oceňují souborem cen 181 1-...Plošná úprava terénu. 4. V cenách o sklonu svahu přes 1:1 jsou uvážovány podmínky pro svahy běžně schůdné; bez použití lezeckých technik. V případě použití lezeckých technik se tyto náklady oceňují individuálně.

19	M	005R7247	Směs travní luční IV.-suší a vlhčí podmínky PROFI	kg	105,934	85,00	9 004,39	
	vv		"viz zatraňování		105,934			
	vv		3428,3*0,03*1,03		105,934			
	vv		Součet					
20	K	185803112	Ošetření trávníku jednorázové na svahu přes 1:5 do 1:2	m2	3 428,300	0,40	1 371,32	CS ÚRS 2017 01

Poznámka k souboru cen:

1. V cenách nejsou započteny náklady na : a) vypleti; tyto práce se oceňují cenami části C02 souborů cen 185 80-42 Vypleti, b) zaliti; tyto práce se oceňují cenami části C02 souborů cen 185 80-43 Zaliti rostlin vodou c) chemické odplevelení; tyto práce se oceňují cenami části A02 souborů cen 184 80-22 Chemické odplevelení trávníku, d) hnojení; tyto práce se oceňují cenami části A02 souborů cen 184 85-11 Hnojení roztokem hnojiva nebo 185 80-21 Hnojení. 2. V cenách jsou započteny i náklady na pokosení se shrabáním, naložením shrabu na dopravní prostředek s odvezením do vzdálenosti 20 km a vyložení shrabu. 3. V cenách o sklonu svahu přes 1:1 jsou uvážovány podmínky pro svahy běžně schůdné; bez použití lezeckých technik. V případě použití lezeckých technik se tyto náklady oceňují individuálně.

	vv		"viz založení trávn.		3 428,300			
	vv		3428,3					
21	K	125703301	Čištění melioračních kanálů s úpravou svahu do výšky naplavené vrstvy tloušťky naplavené vrstvy do 250 mm, se dnem nepevněným	m3	12,000	213,13	2 557,56	CS ÚRS 2017 01

PČ Typ	Kód	Popis	MJ	Množství	J.cena [CZK]	Cena celkem [CZK]	Genová soustava
--------	-----	-------	----	----------	--------------	-------------------	-----------------

Poznámka k souboru cen:

1. Ceny nelze použít pro čištění kanálů při průměrné tloušťce naplavené vrstvy přes 500 mm; toto čištění se oceňuje cenami souboru cen 125 . 0-31 Výkopky melioračních kanálů přírodních (zdvýchových) nebo odpadních. 2. Čištění melioračních kanálů se zpevněným dnem: a) štěrkem, se oceňuje cenami -3301 nebo -3311, b) štětem, se oceňuje cenami -3302 nebo -3312. 3. V cenách jsou započteny i náklady na: a) přehození výkopku na vzdálenost do 3 m nebo naložení na dopravní prostředek, b) odstranění napadaných organických nebo anorganických hmot nad úrovní naplavené vrstvy.

PSC							
VV		"v.č.F.4.1. TZ					
VV		"příkop za propusti		12,000			
VV		12					
22	K	171201201	Uložení sypaniny na skládky	m3	4 350,453	11,15	48 507,55 CS ÚRS 2017 01

Poznámka k souboru cen:

1. Cena -1201 je určena i pro: a) uložení výkopku nebo ornice na dočasné skládky předepsané projektem tak, že na 1 m2 projektem určené plochy této skládky připadá přes 2 m3 výkopku nebo ornice; v opačném případě se uložení neoceňuje. Množství výkopku nebo ornice připadající na 1 m2 skládky se určí jako podíl množství výkopku nebo ornice, měřeného v rostlém stavu a projektem určené plochy dočasné skládky; b) zasypaní korýt vodotečí a prohlubní v terénu bez předepsaného ztuhnutí sypaniny; c) uložení výkopku pod vodou do prohlubní ve dně vodoteči nebo nádrži. 2. Cenu -1201 nelze použít pro uložení výkopku nebo ornice: a) při výkopkách pro podzemní vedení podél hrany výkopu, z něhož byl výkopek získán, a to ani tehdy, jestliže se výkopek po vyhození z výkopu na povrch území ještě dále přemísťuje na hromady podél výkopu; b) na dočasné skládky, které nejsou předepsány projektem; c) na dočasné skládky předepsané projektem tak, že na 1 m2 projektem určené plochy této skládky připadáji nejméně 2 m3 výkopku nebo ornice (viz. též poznámku č. 1 a); d) na dočasné skládky, oceňuje-li se cenou 121 10-1101 Sejmuti ornice nebo lesní půdy do 50 m, nebo oceňuje-li se vodorovně přemísťování výkopku do 20 m a 50 m cenami 162 20-1101, 162 20-1102, 162 20-1151 a 162 20-1152. V těchto případech se uložení výkopku nebo ornice na dočasnou skládku neoceňuje. e) na trvalé skládky s předepsaným ztuhnutím; toto uložení výkopku se oceňuje cenami souboru cen 171 . 0- . . Uložení sypaniny do násypů. 3. V ceně -1201 jsou započteny i náklady na rozproštění sypaniny ve vrstvách s hrubým urovňáním na skládce. 4. V ceně -1201 nejsou započteny náklady na získání skládek ani na poplatky za skládku. 5. Množství jednotek uložení výkopku (sypaniny) se určí v m3 uloženího výkopku (sypaniny); v rostlém stavu zpravidla ve výkopisti. 6. Cenu -1211 lze po dohodě upravit podle místních podmínek.

VV		"vřz vodor. př. do 6 km			4 350,453		
VV		4350,453					
23	K	171201211	Uložení sypaniny poplatek za uložení sypaniny na skládku (skládkovné)	t	7 395,770	35,00	258 851,95 CS ÚRS 2017 01

PČ Typ	Kód	Popis	MJ	Množství	J.cena [CZK]	Cena celkem [CZK]	Genová soustava
--------	-----	-------	----	----------	--------------	-------------------	-----------------

Poznámka k souboru cen:

1. Cena -1201 je určena i pro: a) uložení výkoppku nebo ornice na dočasné skládky předepsané projektem tak, že na 1 m2 projektem určené plochy této skládky připadá přes 2 m3 výkoppku nebo ornice; v opačném případě se uložení neoceňuje. Množství výkoppku nebo ornice připadající na 1 m2 skládky se určí jako podíl množství výkoppku nebo ornice, měřeno v rostlém stavu a projektem určené plochy dočasné skládky; b) zosypání koryt vodotečí a prohlubní v terénu bez předepsaného zhutnění sypaniny; c) uložení výkoppku pod vodou do prohlubní ve dně vodoteči nebo nádrží; 2. Cenu -1201 nelze použít pro uložení výkoppku nebo ornice: a) při výkoppkách pro podzemní vedení podél hrany výkoppu, z něhož byl výkopek získán, a to ani tehdy, jestliže se výkopek po vyhození z výkoppu na povrch území ještě dále přemísťuje na hromady podél výkoppu; b) na dočasné skládky, které nejsou předepsány projektem; c) na dočasné skládky předepsané projektem tak, že na 1 m2 projektem určené plochy této skládky připadáji nejvýše 2 m3 výkoppku nebo ornice (viz. též poznámku č. 1 a); d) na dočasné skládky, oceňuje-li se cenou 121 10-1101 Sejmuti ornice nebo lesní půdy do 50 m, nebo oceňuje-li se vodorovně přemísťení výkoppku do 20 m a 50 m cenami 162 20-1101, 162 20-1102, 162 20-1151 a 162 20-1152. V těchto případech se uložení výkoppku nebo ornice na dočasnou skládku neoceňuje. e) na trvalé skládky s předepsaným zhutněním; toto uložení výkoppku se oceňuje cenami souboru cen 171. 0- . Uložení sypaniny do náspů; 3. V ceně -1201 jsou započteny i náklady na rozproštění sypaniny ve vrstvách s hrubým urovňáním na skládce; 4. V ceně -1201 nejsou započteny náklady na získání skládek ani na poplatky za skládku; 5. Množství jednotek uložení výkoppku (sypaniny) se určí v m3 uloženoého výkoppku (sypaniny), v rostlém stavu zpravidla ve výkopišti; 6. Cenu -1211 lze po dohodě upravit podle místních podmínek.

VV "viz uložení na skl.
 VV 4350,453*1,7
 VV Součet

7 395,770
 7 395,770

313 305,60

D	21	Úprava podloží a základ.spáry					
24	K	211531111	Výplň kamenivem do rýh odvodňovacích žeber nebo trativodů bez zhutnění, s úpravou povrchu výplně kamenivem hrubým drceným frakce 16 až 63 mm	m3	286,624	570,00	163 375,68 CS ÚRS 2017 01

Poznámka k souboru cen:

1. V ceně 51-1111 jsou započteny i náklady na průduchy vytvořené z lomového kamene. 2. V cenách 52-1111 až 58-1111 nejsou započteny náklady nařízení průduchů; tyto práce se oceňují cenami: a) souboru cen 212 71-11 Trativody z trub z prostého betonu bez lože, b) souboru cen 212 75-5. Trativody bez lože z drenážních trubek. 3. Množství měrných jednotek se určuje v m3 vyřizovaného prostoru. Objem potrubí a lože se do vyřizovaného prostoru nezapočítává.

VV "v.č. F.4.1, F.4.4, F.4.3.9.
 VV "drenáž - PC 50
 VV (527+432+348)*0,4*0,53
 VV "napojení do Luhy
 VV (30)*0,6*0,53
 VV Součet

277,084
 9,540
 286,624

25	K	212572111	Lože pro trativody ze šterkopísku tříděného	m3	37,856	570,00	21 577,92 CS ÚRS 2017 01
----	---	-----------	---	----	--------	--------	--------------------------

PČ	Typ	Kód	Popis	MJ	Množství	J.cena [CZK]	Cena celkem [CZK]	Genová soustava
----	-----	-----	-------	----	----------	--------------	-------------------	-----------------

PSC
Poznámka k souboru cen:
1. V cenách jsou započteny i náklady na vyčištění dna ryh a na urovňování povrchu lože. 2. V ceně materiálu jsou započteny i náklady na prohození výkopku.

VV "V.č. F.4.1. , F.4.4. , F.4.3.9."
VV "drenáž - PC 50 (527+432+348)*0,4*0,07"
VV "napojení do Luhy (30)*0,6*0,07"
VV Součet

26	K	212755216	Trativody bez lože z drenážních trubek plastových flexibilních D 160 mm	m	1 337,000	96,00	128 352,00	CS ÚRS 2017 01
----	---	-----------	---	---	-----------	-------	------------	----------------

Poznámka k souboru cen:

PSC 1. Ceny jsou určeny pro uložení drenážních trubek do výkopu bez lože a obsypu. 2. Trativody včetně lože a obsypu trubek se oceňují cenami souboru cen 212 75-2. Trativody z drenážních trubek katalogu 827-1 Vedení trubní dálková a přípojné - vodovody a kanalizace.

VV "V.č. F.4.1. , F.4.4. , F.4.3.9."
VV "drenáž - PC 50 (527+432+348)"
VV "napojení do Luhy (30)"
VV Součet

D 38 Různé kompletní konstrukce 12 600,00

27	K	388R95101	Dodávka + Montáž chránička kabelovodu HDPE púlená DN 160 mm - modrá	m	36,000	350,00	12 600,00	
----	---	-----------	---	---	--------	--------	-----------	--

VV "V.č. F.4.1. , F.4.4. , F.4.3.9."
VV 3*12
VV Součet

D 4 Vodovodné konstrukce 245 155,11

28	K	451573111	Lože pod potrubí, stoky a drobné objekty v otevřeném výkopu z písku a štěrpkopísku do 63 mm	m3	0,468	777,25	363,75	CS ÚRS 2017 01
----	---	-----------	---	----	-------	--------	--------	----------------

Poznámka k souboru cen:

PSC 1. Ceny -1111 a -1192 lze použít i pro zřízení sběrných vrstev nad drenážními trubkami. 2. V cenách -5111 a -1192 jsou započteny i náklady na prohození výkopku získaného při zemních pracích.

VV "V.č. F.4.1. , F.4.7."
VV "propust DN 400 (0,3+1,8+1,8)*0,3*0,1*2"
VV "propust DN 600 (0,3+1,8+1,8)*0,3*0,1*2"
VV Součet

PČ	Typ	Kód	Popis	MJ	Množství	J.cena [CZK]	Cena celkem [CZK]	Genová soustava
29	K	452318510	Zajišťovací práh z betonu prostého se zvýšenými nároky na prostředí na dně a ve svahu melioračních kanálů s patkami nebo bez pátek	m3	3,276	3 811,45	12 486,31	CS ÚRS 2017 01
PSC			<i>Poznámka k souboru cen:</i> 1. V cenách jsou započteny i náklady na bednění a odbednění. 2. Do objemu prahu se započítává i objem zdělkadů nebo pátek. "V.č. F.4.1. , F.4.7. "propust DN 400 (0,3+1,8+1,8)*0,3*0,7*2 "propust DN 600 (0,3+1,8+1,8)*0,3*0,7*2 Součet		1,638 1,638 3,276			
30	K	465511228	Dlažba z lomového kamene lomatský upraveného vodorovná nebo ve sklonu na suchu, s vyklínováním spár kamenem nebo s vyplněním spár pískem tl. 250 mm	m2	137,600	720,92	99 198,59	CS ÚRS 2017 01
PSC			<i>Poznámka k souboru cen:</i> 1. Ceny -1228 až -1428 lze použít i pro zřízení dlažby ve vodě při sloupci vodního pološtáře do 100 mm. 2. V cenách jsou započteny i náklady na: a) napojení nové dlažby na dlažbu dosavadní, b) zřízení dlažby na plochách kuželových, c) zhotovení dlažby u schodů. 3. V cenách nejsou započteny náklady na podkladní betonovou vrstvu, tato vrstva se oceňuje cenami souboru cen 451 31-51 Podkladní a výplňové vrstvy z betonu prostého. "V.č. F.4.1. , F.4.10. "přetokové profily 8*4,3*4 Součet		137,600 137,600			
31	M	583806500	kámen lomový neupravený žula, třída I netříděný	t	86,000	484,00	41 624,00	CS ÚRS 2017 01
			"viz. dlažba 137,6*0,25*2,5 Součet		86,000 86,000			
32	K	451571112	Lože pod dlažby ze šteřkopísků, tl. vrstvy přes 100 do 150 mm	m2	137,600	128,67	17 704,99	CS ÚRS 2017 01
PSC			<i>Poznámka k souboru cen:</i> 1. Ceny lze použít i pro zřízení podkladního lože pod patky a konstrukce z prefabrikátů. 2. V cenách jsou započteny i náklady na urovňání lícce vrstvy. 3. Plocha se stanoví v m2 dlažby, pod kterou je lože určeno. "V.č. F.4.1. , F.4.10. "přetokový profil 8*4,3*4 Součet		137,600 137,600			
33	K	451572111	Lože pod potrubí, stoky a drobné objekty v otevřeném výkopu z kamenniva drobného těženého 0 až 4 mm	m3	2,160	867,13	1 873,00	CS ÚRS 2017 01

PČ Typ	Kód	Popis	MJ	Množství	J.cena [CZK]	Cena celkem [CZK]	Cenová soustava
--------	-----	-------	----	----------	--------------	-------------------	-----------------

PSC

Poznámka k souboru cen:
1. Ceny -1111 a -1192 lze použít i pro zřízení šěrých vrstev nad drenážními trubkami. 2. V cenách -5111 a -1192 jsou započteny i náklady na průhození výkopku získaného při zemních pracích.

"v.č. F.4.1. , F.4.2.9.

"kabelová chránička

(3*12*0,6*0,1

Součet

2,160

2,160

34	K	465513227	Dlažba z lomového kamene lomajšky upraveného na cementovou maltu, s vyspárováním cementovou maltou, tl. kamene 250 mm	m2	47,258	965,76	45 639,89 CS ÚRS 2017 01
----	---	-----------	---	----	--------	--------	--------------------------

Poznámka k souboru cen:

1. Ceny neplatí pro: a) dlažby o sklonu přes 1:1; tyto se oceňují příslušnými cenami souboru cen

326 21-1 . Zdlivo nadzákladové z lomového kamene upraveného. 2. V cenách nejsou započteny

náklady na: a) podkladní betonové lože; toto se oceňuje cenami souboru cen 451 31-51 Podkladní a

vyplňové vrstvy z betonu prostého, b) lože z kameniva; toto se oceňuje cenami souboru cen 451 . . .

. . . Lože z kameniva. 3. Plocha se stanoví v m2 rozvinuté tlční plochy dlažby.

"v.č. F.4.1. , F.4.7.

"propustek

(3+0,3+3)*0,8*2+(3+0,3+3)*1,7

(3+0,3)*0,5*1,7*2-3,14*0,2*0,2*2

Mezisosčet

(3+0,3+3)*0,8*2+(3+0,3+3)*0,9

(3+0,3)*0,5*1,7*2-3,14*0,2*0,2*2

Mezisosčet

Součet

47,258

35	K	451311521	Podklad z prostého betonu pod dlažbu pro prostředí s mrazovými cykly, ve vrstvě tl. přes 100 do 150 mm	m2	47,258	555,77	26 264,58 CS ÚRS 2017 01
----	---	-----------	--	----	--------	--------	--------------------------

Poznámka k souboru cen:

1. Ceny lze použít i pro podklady z prostého betonu pod schody a pod prefabrikované konstrukce.

2. Ceny neplatí pro: a) těsnící nebo opevňovací betonovou vrstvu; tato se oceňuje cenami souboru

cen 457 31- . . . Těsnící vrstva z betonu odolného proti agresivnímu prostředí b) podklad z prostého

betonu pod dlažbu dna vývaru; tento se oceňuje cenami souboru cen 321 31-11 Konstrukce z

prostého betonu. 3. V cenách nejsou započteny náklady na úpravu a těsnění dilatačních spár; tyto

se oceňují cenami souboru cen 931 Úprava dilatační spáry konstrukci z prostého nebo

železobetonu. 4. Plocha se stanoví v m2 dlažby, pod níž je podklad určen.

"v.č. F.4.1. , F.4.7.

"propustek

(3+0,3+3)*0,8*2+(3+0,3+3)*1,7

(3+0,3)*0,5*1,7*2-3,14*0,2*0,2*2

Mezisosčet

(3+0,3+3)*0,8*2+(3+0,3+3)*0,9

(3+0,3)*0,5*1,7*2-3,14*0,2*0,2*2

Mezisosčet

20,790

5,359

26,149

15,750

5,359

21,109

PČ	Typ	Kód	Popis	MJ	Množství	J.cena [CZK]	Cena celkem [CZK]	cenová soustava
----	-----	-----	-------	----	----------	--------------	-------------------	-----------------

vv Součet

47,258

D 5 Komunikace

3 058 517,74

36	K	584121111	Osazení silničních dílců ze železového betonu s podkladem z kameniva těženého do tl. 40 mm jakéhokoliv druhu a velikosti	m2	18,000	117,88	2 121,84	CS ÚRS 2017 01
----	---	-----------	--	----	--------	--------	----------	----------------

Poznamka k souboru cen:

1. V ceně nejsou započteny náklady na: a) dodání dílců, které se oceňuje ve specifikaci; ztratné lze dohodnout ve výši 1%, b) výplň spár, které se oceňují cenami souboru cen 599. 4-11 Vyplnění spár mezi silničními dílci jakéhokoliv tloušťky. 2. Počet měrných jednotek se určuje v m2 půdorysné plochy krytu z dílců včetně spár.

vv "v.č. F.4.1. ,

vv "křížení plynovodu

vv 3*2*3

vv Součet

18,000

18,000

37 M 593811850 panel silniční 300x100x21,5 cm

vv "viz osazení

vv 3*2*1,01

vv Součet

6,060

6,060

38	K	564762111	Podklad nebo kryt z vibrovaného šetrku VŠ s rozprostřením, vlnčením a zhutněním, po zhutnění tl. 200 mm	m2	4 859,800	126,00	612 334,80	CS ÚRS 2017 01
----	---	-----------	---	----	-----------	--------	------------	----------------

vv "v.č. F.4.1. , F.4.4., F.4.3.9.

vv "cesta - PC50

vv (1361)*3,3

vv "rozšíření v oblouku

vv (58+23+52+54)*1,1

vv "napojení cesty

vv (53+40)*1,1

vv "rozšíření výhybny

vv 55*1,1

vv Součet

4 491,300

205,700

102,300

60,500

4 859,800

39	K	564861111	Podklad ze šetrkoditi ŠD s rozprostřením a zhutněním, po zhutnění tl. 200 mm	m2	6 493,000	110,00	714 230,00	CS ÚRS 2017 01
----	---	-----------	--	----	-----------	--------	------------	----------------

vv "v.č. F.4.1. , F.4.4., F.4.3.9.

vv "cesta - PC50

vv (1361)*4,5

vv "rozšíření v oblouku

vv (58+23+52+54)*1,1

vv "napojení cesty

vv (53+40)*1,1

vv "rozšíření výhybny

vv 55*1,1

vv Součet

6 124,500

205,700

102,300

60,500

6 493,000

PČ	Typ	Kód	Popis	MJ	Množství	J.cena [CZK]	Cena celkem [CZK]	Cenová soustava
40	K	573411104	Jednoduchý nátěr JN s posypem kamenivem a se zaválcováním z asfaltu silničního, v množství 1,50 kg/m2	m2	80,000	31,41	2 512,80	CS ÚRS 2017 01
	W		"V.č. F.4.1. , F.4.4., F.4.3.9.					
	W		"napojení cesty		80,000			
	W		40*2		80,000			
	W		Součet					
41	K	569R85111	Zpevnění krajnic šetřkodrti tloušťky 15 cm	m3	408,300	650,00	265 395,00	
	W		"V.č. F.4.1. , F.4.4., F.4.3.9.					
	W		"krajnice		408,300			
	W		(1361)*0,5*0,3*2		408,300			
	W		Součet					
42	K	574381112	Penetrační makadám PM s rozprostřením kameniva na sucho, s protitím zivciv, s posypem dtří a se zhutněním hrubý (PMH) z kameniva hrubého dreného, po zhutnění hl. 100 mm	m2	40,000	177,19	7 087,60	CS ÚRS 2017 01
	PSC		<i>Poznámka k souboru cen:</i>					
	W		1. Penetrační makadamy větších tlouštěk je nutno provádět ve 2 vrstvách.					
	W		"V.č. F.4.1. , F.4.4., F.4.3.9.					
	W		"napojení cesty		40,000			
43	K	562511111	Sanace podloží lomovým kamenem	m3	2 200,730	650,00	1 430 474,50	
	W		"V.č. F.4.1. , F.4.4.					
	W		"stabilizace podloží		2 048,305			
	W		(1361)*4,3*0,35		2 048,305			
	W		"rozšíření v oblouku		85,085			
	W		(58+23+52+54)*1,3*0,35		85,085			
	W		"napojení cesty		42,315			
	W		(53+40)*1,3*0,35		42,315			
	W		"rozšíření výhybny		25,025			
	W		55*1,3*0,35		25,025			
	W		Součet		2 200,730			
	D	89	Ostatní konstrukce				22 500,00	
44	K	895R2200	Statická zkuška únosnosti pláně	ks	9,000	2 500,00	22 500,00	
	W		"V.č. F.4.3.9. + TZ,					
	W		"1ks/500 m2		9,000			
	W		9		9,000			
	D	91	Doplňující práce na komunikaci				141 209,32	
45	K	919521120	Zřízení silničního propustku z trub betonových nebo železobetonových DN 400 mm	m	7,500	915,12	6 863,40	CS ÚRS 2017 01

PČ Typ	Kód	Popis	MJ	Množství	J.cena [CZK]	Cena celkem [CZK]	Genová soustava
--------	-----	-------	----	----------	--------------	-------------------	-----------------

Poznámka k souboru cen:

1. Ceny jsou určeny pro trubní propustky spádu do 10 %. 2. V cenách jsou započteny i náklady na:
a) podkladní vrstvu ze štěrkopísku a podkladní vrstvu (ložej) z betonu prostého, b) utěsnění trub cementovou maltou. 3. V cenách nejsou započteny náklady na: a) zemní práce, které se oceňují cenami části A 01 katalogu 800-1 Zemní práce; b) dodání trub, které se oceňují ve specifikaci; ztrátě lze dohodnout ve výši 1 %, c) obetonování trub, které se oceňují cenou 919 53-5555.

VV "v.č. F.4.1. , F.4.7.,
VV 7,5

46	M	592225320	trouba železobetonová hrdlová přímá s integrovaným spojem 40X250 cm	kus	3,030	3 240,00	9 817,20	CS ÚRS 2017 01
----	---	-----------	---	-----	-------	----------	----------	----------------

VV "viz propustek
VV 7,5/2,5*1,01
VV Součet

47	K	919535555	Obetonování trubního propustku betonem prostým bez zvýšených nároků na prostředí tř. C 12/15	m3	14,894	3 381,34	50 361,68	CS ÚRS 2017 01
----	---	-----------	--	----	--------	----------	-----------	----------------

Poznámka k souboru cen:

1. V cenách jsou započteny i náklady na popř. nutné bednění a odbednění. 2. Pro výpočet přesunu hmot se celková hmotnost položky snižuje o hmotnost betonu, pokud je beton dodáván přímo na místo zabudování nebo do prostoru technologické manipulace.

VV "v.č. F.4.1. , F.4.7.,
VV "propustek DN 400
VV 1,1*1,05*7,5-3,14*0,25*0,25*7,5
VV "propustek DN 500
VV 1,1*1,05*10-3,14*0,35*0,35*10
VV Součet

48	K	899643111	Bednění pro obetonování potrubí v otevřeném výkopu	m2	14,175	262,71	3 723,91	CS ÚRS 2017 01
----	---	-----------	--	----	--------	--------	----------	----------------

VV "viz obetonování
VV "propustek DN 400
VV 7,5*0,9*0,9
VV "propustek DN 600
VV 10*0,9*0,9
VV Součet

49	K	919521140	Zřízení silničního propustku z trub betonových nebo železobetonových DN 600 mm	m	10,000	1 430,43	14 304,30	CS ÚRS 2017 01
----	---	-----------	--	---	--------	----------	-----------	----------------

Poznámka k souboru cen:

1. Ceny jsou určeny pro trubní propustky spádu do 10 %. 2. V cenách jsou započteny i náklady na:
a) podkladní vrstvu ze štěrkopísku a podkladní vrstvu (ložej) z betonu prostého, b) utěsnění trub cementovou maltou. 3. V cenách nejsou započteny náklady na: a) zemní práce, které se oceňují cenami části A 01 katalogu 800-1 Zemní práce; b) dodání trub, které se oceňují ve specifikaci; ztrátě lze dohodnout ve výši 1 %, c) obetonování trub, které se oceňují cenou 919 53-5555.

VV "v.č. F.4.1. , F.4.7.,
VV 10

50	M	592225360	trouba železobetonová hrdlová přímá s integrovaným spojem 60X250 cm	kus	4,040	5 580,00	22 543,20	CS ÚRS 2017 01
----	---	-----------	---	-----	-------	----------	-----------	----------------

PČ Typ	Kód	Popis	MJ	Množství	J.cena [CZK]	Cena celkem [CZK]	Genová soustava
VV		"Viz propustek					
VV		10/2,5*1,01		4,040			
VV		Součet		4,040			
51	M	895R11101	D+M drenážní výúst	kus	1,000	8 520,00	8 520,00
VV		"v.č.F.4.1.					
VV		1		1,000			
52	M	895R11001	Nápojení porušené stávající drenáže prošířkováním do svodného drenu (0,25m3 / spoj)	spoj	2,000	1 500,00	3 000,00
VV		"v.č.F.4.1.					
VV		2		2,000			
53	K	899623161	Obetonování potrubí nebo zdiwa stoka betonem prostým v otevřeném výkopu, beton tř. C 20/25	m3	7,200	3 066,06	22 075,63 CS ÚRS 2017 01
PSC		Poznámka k souboru cen: 1. Obetonování zdiwa stok ve štale se oceňuje cenami souboru cen 359 31-02 Vyplň za rubem cihelného zdiwa stok částí A 03 tohoto katalogu.					
VV		"v.č.F.4.1.					
VV		"obetonování hlavníků				7,200	
VV		0,48*15				7,200	
VV		Součet				7,200	
D	998	Přesun hmot				49 496,56	
54	K	998225111	Přesun hmot pro komunikace s krytem z kameniva, monolitickým betonovým nebo živičným dopravní vzdálenost do 200 m jakékoliv délky objektu	t	3 360,255	10,00	33 602,55 CS ÚRS 2017 01
PSC		Poznámka k souboru cen: 1. Ceny lze použít i pro plochy letišť s krytem monolitickým betonovým nebo živičným.					
55	K	998225191	Přesun hmot pro komunikace s krytem z kameniva, monolitickým betonovým nebo živičným Příplatek k ceně za zvětšený přesun přes vymezenou největší dopravní vzdálenost do 1000 m	t	3 360,255	4,73	15 894,01 CS ÚRS 2017 01
PSC		Poznámka k souboru cen: 1. Ceny lze použít i pro plochy letišť s krytem monolitickým betonovým nebo živičným.					

KRYCÍ LIST SOUPISU

Stavba:

Provedení PPO v povodí vodního toku Luha v k.ú. Běloutín

Objekt:

VRN - Vedlejší a ostatní náklady

KSO:

Místo:

CC-CZ:

Datum:

23. 6. 2017

Zadavatel:

ČR-Ministerstvo zemědělství, Pozemkový úřad Přerov

IČ:

DIČ:

Uchazeč:

IČ:

DIČ:

Projektant:

AgPOL s.r.o., Jungmannova 153/12, Olomouc

IČ:

DIČ:

Poznámka:

Soupis prací je sestaven s využitím Cenové soustavy ÚRS. Položky, které pochází z této cenové soustavy, jsou ve sloupci 'Cenová soustava' označeny popisem 'CS ÚRS' a úrovní příslušného kalendářního pololetí. Veškeré další informace vymezuující popis a podmínky použití těchto položek z Cenové soustavy, které nejsou uvedeny přímo v soupisu prací, jsou neomezeně dalkově k dispozici na www.cs-urs.cz, sekce Cenové a technické podmínky.

Cena bez DPH

488 050,00

DPH základní
snížená

Základ daně
488 050,00
0,00

Sazba daně
21,00%
15,00%

Výše daně
102 490,50
0,00

Cena s DPH

V CZK

590 540,50

REKAPITULACE ČLENĚNÍ SOUPISU PRACÍ

Stavba:

Provedení PPO v povodí vodního toku Luha v k.ú. Bělotín

Objekt:

VRN - Vedlejší a ostatní náklady

Místo:

Datum: 23. 6. 2017

Zadavatel:

ČR-Ministerstvo zemědělství, Pozemkový úřad Přerov

Projektant: AgPOL s.r.o., Jungmano

Uchazeč:

Kód dílu - Popis

Cena celkem [CZK]

Náklady soupisu celkem

488 050,00

960 - Kompletační činnost

55 000,00

OST - Ostatní náklady

421 050,00

0 - Vedlejší rozpočtové náklady

12 000,00

SOUPIS PRACÍ

Stavba:

Provedení PPO v povodí vodního toku Luha v k.ú. Běloutín

Objekt:

VRN - Vedlejší a ostatní náklady

Místo:

Datum: 23. 6. 2017

Zadavatel: ČR-Ministerstvo zemědělství, Pozemkový úřad Přerov

Projektant: AgPOL s.r.o., Jungmanova 153/12, Olom

Uchazeč:

PČ Typ	Kód	Popis	MJ	Množství	J.cena [CZK]	Cena celkem [CZK]	Genová soustava
--------	-----	-------	----	----------	--------------	-------------------	-----------------

Náklady soupisu celkem

488 050,00

D 960 Kompletační činnost

55 000,00

1	K	045R03001	Kompletační a koordináční činnost na řízení subdodavatelů	Kč	1,000	55 000,00	55 000,00	
---	---	-----------	---	----	-------	-----------	-----------	--

Poznámka k položce:

Náklad zhotovitele na řízení a koordinaci subdodavatelů
V případě, že všechny práce budou prováděny vlastními pracovníky, lze tuto položku ocenit nulovou za podmínky, že tato skutečnost bude zapsána do poznámky položky.

D OST Ostatní náklady

421 050,00

2	K	012R03101	Vytýčení inženýrských sítí	Kč	1,000	125 000,00	125 000,00	
---	---	-----------	----------------------------	----	-------	------------	------------	--

Poznámka k položce:

Vytýčení inženýrských sítí dotčených nebo souvisejících se stavbou před nebo v průběhu výstavby

3	K	012R95001	Dodávka a montáž ochranného oplocení - (oborové pletivo výšky 160 cm na dřevěné sloupky po 3 m , prům 120 mm včetně branky) - (SO 03)	m	170,000	115,00	19 550,00	
4	K	012203000	Průzkumné, geodetické a projektové práce geodetické práce při provádění stavby	Kč	1,000	85 000,00	85 000,00	CS ÚRS 2017 01

Poznámka k položce:

Dokumentace zakryvaných konstrukcí a liniových staveb geodetickým zaměřením v papírové a elektronické podobě.

5	K	012R03001	Průzkumné, geodetické a projektové práce geodetické práce po výstavbě	Kč	1,000	45 000,00	45 000,00	
---	---	-----------	---	----	-------	-----------	-----------	--

Poznámka k položce:

Dokumentace skutečného stavu geodetickým zaměřením v papírové a elektronické podobě viz VOP

PČ	Typ	Kód	Popis	MJ	Množství	J.cena [CZK]	Cena celkem [CZK]	Genová soustava
6	K	012R95002	Statické posouzení stávajícího plynovodního řádu s ohledem na novou cestu (SO 29)	Kč	1,000	15 000,00	15 000,00	
7	K	012R95003	Přemístění trigonometrického bodu	Ks	2,000	4 500,00	9 000,00	
8	K	013R54001	Průzkumné, geodetické a projektové práce projektové práce dokumentace stavby (výkresová a textová) skutečného provedení stavby	Kč	1,000	45 000,00	45 000,00	

P **Poznámka k položce:**

Dokumentace skutečného provedení v rozsahu dle platné vyhlášky na dokumentaci staveb v počtu dle SOD a VOP (5 x papírové a 1 x elektronicky ve formátu DWG a PDF)

9	K	043R03001	Náklady na provedení zkoušek, revizí a měření	Kč	1,000	15 000,00	15 000,00	
---	---	-----------	---	----	-------	-----------	-----------	--

P **Poznámka k položce:**

Náklady na provedení zkoušek, revizí a měření, které jsou vyžadovány v technických normách a dalších předpisech ve vztahu k prováděným pracím, dodatkům a službám a jejichž počet a druh by měl být specifikovaný v dokumentu KZP vyhotoveným zhotovitelem.

10	K	049R03001	Inženýrská činnost zkoušky a ostatní měření inženýrská činnost ostatní náklady vzniklé v souvislosti s realizací stavby	Kč	1,000	35 000,00	35 000,00	
----	---	-----------	---	----	-------	-----------	-----------	--

P **Poznámka k položce:**

Napříklady:

- vyřízení záborů, žádosti o uzavírky
- vyřízení stanovisek dotčených orgánů ke kolaudaci
- zpracování havarijního a povodňového plánu
- jednání s úřady v zastoupení

11	K	091R02101	Publicita projektu - Billboard formát A0 - 841x1189 mm, materiál voděodolná plachta s oky ; potisk dle povinné publicity Cena obsahuje dodávku, montáž, a demontáž.	Kus	1,000	12 500,00	12 500,00	
12	K	011R24000	Průzkumné, geodetické a projektové práce průzkumné práce archeologická činnost archeologický průzkum	Kč	1,000	15 000,00	15 000,00	

D 0 Vedlejší rozpočtové náklady 12 000,00

13	K	030R01001	Základní rozdělení průvodních činností a nákladů zařízení stavenišť- zřízení	Kč	1,000	5 000,00	5 000,00	
----	---	-----------	--	----	-------	----------	----------	--

P **Poznámka k položce:**

Náklady na dokumentaci ZS, příprava územní pro ZS včetně odstranění materiálu a konstrukcí, vybudování odběrných míst, zřízení přípojek energií, vlastní vybudování objektů ZS a provizorních komunikací.

14	K	030R01002	Základní rozdělení průvodních činností a nákladů zařízení stavenišť - provoz	Kč	1,000	1 000,00	1 000,00	
----	---	-----------	--	----	-------	----------	----------	--

P **Poznámka k položce:**

Náklady na vybavení objektů, náklady na energii, úklid, údržba, osvětlení, oplocení, opravy na objektech ZS, čištění ploch, zabezpečení stavenišť

15	K	039R01003	Hlavní tituly průvodních činností a nákladů zařízení stavenišť zrušení zařízení stavenišť	Kč	1,000	1 000,00	1 000,00	
----	---	-----------	---	----	-------	----------	----------	--

PČ Typ	Kód	Popis	MJ	Množství	J.cena [CZK]	Cena celkem [CZK]	Cenová soustava
--------	-----	-------	----	----------	--------------	-------------------	-----------------

P
*Poznámka k položce:
odstranění objektu ZS včetně přípojek a jejich odvozu, uvedení pozemku do původního stavu včetně nákladů s tím spojených*

16	K	034R03001	Zařízení staveniště zabezpečení staveniště dopravní značení na staveništi	Kč	1,000	5 000,00	5 000,00	
----	---	-----------	---	----	-------	----------	----------	--

Struktura údajů, formát souboru a metodika pro zpracování

Struktura

Soubor je složen ze záložek Rekapitulace stavby a záložek s názvem soupisu prací pro jednotlivé objekty ve formátu XLSX. Každá ze záložek přitom obsahuje ještě samostatně sestavy vymezené orámováním a nadpisem sestavy.

Rekapitulace stavby obsahuje sestavu Rekapitulace stavby a Rekapitulace objektů stavby a soupisu prací.
V sestavě Rekapitulace stavby jsou uvedeny informace identifikující předmět veřejné zakázky na stavební práce, KSO, CC-CZ, CZ-CPV, CZ-CPA a celkové nabídkové ceny uchazeče.

V sestavě Rekapitulace objektů stavby je uvedena rekapitulace stavebních objektů, inženýrských objektů, provozních souborů, vedlejších a ostatních nákladů a ostatních nákladů s rekapitulací nabídkové ceny za jednotlivé soupisy prací. Na základě údajů Typ je možné identifikovat, zda se jedná o objekt nebo soupis prací pro daný objekt:

STA	Stavební objekt pozemní
ING	Stavební objekt inženýrský
PRO	Provozní soubor
VON	Vedlejší a ostatní náklady
OST	Ostatní
Soupis	Soupis prací pro daný typ objektu

Soupis prací pro jednotlivé objekty obsahuje sestavy Krycí list soupisu, Rekapitulace členění soupisu prací, Soupis prací. Za soupis prací může být považován i objekt stavby v případě, že neobsahuje podřízenou zakázku.
Krycí list soupisu obsahuje rekapitulaci informací o předmětu veřejné zakázky ze sestavy Rekapitulace stavby, informací o zařazení objektu do KSO, CC-CZ, CZ-CPV, CZ-CPA a rekapitulaci celkové nabídkové ceny uchazeče za aktuální soupis prací.

Rekapitulace členění soupisu prací obsahuje rekapitulaci soupisu prací ve všech úrovních členění soupisu tak, jak byla tato členění použita (např. stavební díly, funkční díly, případně jiné členění) s rekapitulací nabídkové ceny.

Soupis prací obsahuje položky veškerých stavebních nebo montážních prací, dodávek materiálů a služeb nezbytných pro zhotovení stavebního objektu, inženýrského objektu, provozního souboru, vedlejších a ostatních nákladů.

Pro položky soupisu prací se zobrazují následující informace:

PČ	Poradové číslo položky v aktuálním soupisu
Typ	Typ položky: K - konstrukce, M - materiál, PP - plný popis, PSC - poznamka k souboru cen, P - poznamka k položce, WV - výkaz výměr
Kód	Kód položky
Popis	Zkrácený popis položky
MJ	Měrná jednotka položky
Množství	Množství v měrné jednotce
J.cena	Jednotková cena položky. Zadaní může obsahovat namísto J.ceny sloupce J.materiál a J.montáž, jejichž součet definuje J.cenu položky.
Cena celkem	Celková cena položky daná jako součin množství a J.ceny
Cenová soustava	Přislusnost položky do cenové soustavy

Ke každé položce soupisu prací se na samostatných řádcích může zobrazovat:

Poznámka k souboru cen a poznamka zadavatele
Výkaz výměr
Pokud je k řádku výkazu výměr evidovaný údaj ve sloupci kód, jedná se o definovaný odkaz, na který se může odvolávat výkaz výměr z jiné položky.

Metodika pro zpracování

Jednotlivé sestavy jsou v souboru provázány. Editovatelné pole jsou zvýrazněny žlutým podbarvením, ostatní pole neslouží k editaci a nesmí být jakkoliv modifikována.

Uchazeč je pro podání nabídky povinen vyplnit zlutě podbarvená pole:

Pole Uchazeč v sestavě Rekapitulace stavby - zde uchazeč vyplní svůj název (název subjektu)
Pole IČ a DIČ v sestavě Rekapitulace stavby - zde uchazeč vyplní svoje IČ a DIČ
Datum v sestavě Rekapitulace stavby - zde uchazeč vyplní datum vytvoření nabídky

J.cena = jednotková cena v sestavě Soupis prací o maximálním počtu desetinných míst uvedených v poli
- jednotková cena v sestavě tato pole vyplněna nenulovými kladnými číslicemi
Poznámka - nepovinný údaj pro položku soupisu

V případě, že sestavy soupisů prací neobsahují pole J.cena, potom ve všech soupisech prací obsahují pole:

- J.materiál - jednotková cena materiálu
- J.montáž - jednotková cena montáže
Uchazeč je v tomto případě povinen vyplnit všechna pole J.materiál a pole J.montáž nenulovými kladnými číslicemi. V případech, kdy položka neobsahuje žádné materiály je přípustné, aby pole J.materiál bylo vyplněno nulou. V případech, kdy položka neobsahuje žádné materiály je přípustné, aby pole J.montáž bylo vyplněno nulou. Není však přípustné, aby obě pole - J.materiál, J.montáž byly u jedné položky vyplněny nulou.

Název atributu	Povinný (A/N)	Popis	Typ	Max. počet znaku
Kód stavby	A	Kód stavby	String	20
Místo stavby	A	Místo stavby	String	50
Datum stavby	A	Datum vykonaného exportu	Date	50
CC-CZ	N	Klasifikace stavebního objektu	String	15
CZ-CPV	N	Klasifikace stavebních děl	String	15
CZ-CPA	N	Společný slovník pro veřejné zakázky	String	20
Zadavatel	N	Klasifikace produkce podle činnosti	String	20
IC	N	Zadavatel zadání	String	50
DIC	N	IC zadavatele zadání	String	20
Uchazeč	N	DIC zadavatele zadání	String	20
Projektant	N	Uchazeč veřejné zakázky	String	50
Pozámka	N	Projektant	String	50
Sazba DPH	A	Pozámka k zadání	String	255
Základna DPH	A	Rekapitulace sazeb DPH u položek soupisu	eSazbaDph	
Hodnota DPH	A	Rekapitulace sazeb DPH u položek soupisu	Double	
Cena bez DPH	A	Základna DPH určená součtem celkové ceny z položek soupisu	Double	
Cena s DPH	A	Hodnota DPH	Double	
	A	Celková cena bez DPH za celou stavbu. Sčítává se ze všech listů.	Double	
	A	Celková cena s DPH za celou stavbu	Double	

Název atributu	Povinný (A/N)	Popis	Typ	Max. počet znaku
Kód stavby	A	Přebírá se z Rekapitulace stavby	String	20
Místo stavby	A	Přebírá se z Rekapitulace stavby	String	120
Datum stavby	N	Přebírá se z Rekapitulace stavby	String	50
Zadavatel stavby	A	Přebírá se z Rekapitulace stavby	Date	50
Projektant stavby	N	Přebírá se z Rekapitulace stavby	String	50
Uchazeč stavby	N	Přebírá se z Rekapitulace stavby	String	50
Kód stavby	A	Přebírá se z Rekapitulace stavby	String	20
Objekt, Soupis prací	A	Název objektu	String	120
Cena bez DPH	A	Cena spolu s DPH za daný objekt	Double	
Cena s DPH	A	Cena spolu s DPH za daný objekt	Double	
Typ	A	Typ zakázky	eTypZakazky	

Rekapitulace objektů stavby a soupisů prací

Rekapitulace stavby

Krycí list soupisu

Název atributu	Povinný (A/N)	Popis	Typ	Max. počet znaků
Stavba	A	Přebírá se z Rekapitulace stavby	String	120
Objekt	A	Kód a název objektu	String	20 + 120
Soupis	A	Kód a název soupisu	String	20 + 120
KSO	N	Klasifikace stavebního objektu	String	15
CC-CZ	N	Klasifikace stavebních děl	String	15
CZ-CPV	N	Společný slovník pro veřejné zakázky	String	20
CZ-CPA	N	Klasifikace produkce podle čísnosti	String	20
Misto	N	Přebírá se z Rekapitulace stavby	String	50
Zadavatel	N	Přebírá se z Rekapitulace stavby	String	50
Uchazeč	N	Přebírá se z Rekapitulace stavby	String	50
Projektant	N	Přebírá se z Rekapitulace stavby	String	50
Poznámka	N	Poznámka k soupisu prací	String	50
Sazba DPH	A	Rekapitulace sazeb DPH na položkách aktuálního soupisu	String	255
Základna DPH	A	Základna DPH určena součtem celkové ceny z položek aktuálního soupisu	Double	
Hodnota DPH	A	Hodnota DPH	Double	
Cena bez DPH	A	Cena bez DPH za dany soupis	Double	
Cena s DPH	A	Cena s DPH za dany soupis	Double	

Rekapitulace členění soupisu prací

Název atributu	Povinný (A/N)	Popis	Typ	Max. počet znaků
Stavba	A	Přebírá se z Rekapitulace stavby	String	120
Objekt	A	Kód a název objektu, přebírá se z Krycího listu soupisu	String	20 + 120
Soupis	A	Kód a název objektu, přebírá se z Krycího listu soupisu	String	20 + 120
Misto	N	Přebírá se z Rekapitulace stavby	String	50
Datum	A	Přebírá se z Rekapitulace stavby	Date	50
Zadavatel	N	Přebírá se z Rekapitulace stavby	String	50
Projektant	N	Přebírá se z Rekapitulace stavby	String	50
Uchazeč	N	Přebírá se z Rekapitulace stavby	String	50
Kód dílu - Popis	A	Kód a název dílu ze soupisu	String	20 + 100
Cena celkem	A	Cena celkem za díl ze soupisu	Double	

Soupis prací

Název atributu	Povinný (A/N)	Popis	Typ	Max. počet znaků
Stavba	A	Přebírá se z Rekapitulace stavby	String	120
Objekt	A	Kód a název objektu	String	20 + 120
Soupis	A	Přebírá se z Krycího listu soupisu	String	20 + 120
Misto	N	Přebírá se z Krycího listu soupisu	String	50
Datum	A	Přebírá se z Krycího listu soupisu	Date	50
Zadavatel	N	Přebírá se z Krycího listu soupisu	String	50
Projektant	N	Přebírá se z Krycího listu soupisu	String	50
Uchazeč	N	Přebírá se z Krycího listu soupisu	String	50
PČ	A	Přidatové číslo položky soupisu	Long	
Typ	A	Typ položky soupisu	eGTypPoložky	1
Kód	A	Kód položky ze soupisu	String	20
Popis	A	Popis položky ze soupisu	String	255
MJ	A	Měrná jednotka položky	String	10
Množství	A	Množství položky soupisu	Double	
J.Cena	A	Jednotková cena položky	Double	
J.Cena	A	Jednotková cena položky	Double	
Cena celkem	A	Cena celkem vyčíslena jako J.Cena * Množství	Double	
Cenová soustava	N	Zařazení položky do cenové soustavy	String	50
P	N	Poznámka k soupisu	String	
psc	N	Poznámka k soupisu cen ze soupisu	Memo	
pp	N	Plný popis položky ze soupisu	Memo	
wv	N	Výkaz výměr (figura, výraz, výměra) ze soupisu	Text,Text,Double	20, 150
DPH	A	Sazba DPH pro položku	eGazbaDPH	

Datová věta

Typ věty	Hodnota	Význam
eGSazbaDPH	základní snížená nulová	Základní sazba DPH Snížená sazba DPH Nulová sazba DPH
eGTypZakazky	zákl. přenesená snížená nulová ST PRO ING VON OST	Základní sazba DPH přenesená Snížená sazba DPH přenesená Základní sazba DPH Nulová sazba DPH Stavební objekt Provozní soubor Inženýrský objekt Vedlejší a ostatní náklady OST
eGTypPolozky	1 2 3 4	Položka typu HSV Položka typu PSV Položka typu M Položka typu OST
		Ostatní náklady

I
T
E
O
O
O
E
E
O
O
O
O
E
O
O
O
O
O
O
O
O
O
O
O