

MISYS-KatastrSQL, výpis určen pouze pro vnitřní potřebu!
Pro účel: Správa majetku. Vyhotovil: Gebauer Marek Ing..

Data platná k: 1.05.2017

LIST VLASTNICTVÍ

OKRES: CZ0321 Domažlice,3401
OBEC: 553735 Chodov
KAT.ÚZEMÍ: 652130 Chodov u Domažlic

A Vlastník, jiný oprávněný

Oprávněný subjekt, adresa	Identifikátor	Podíl
Vlastnické právo		
[REDACTED]	[REDACTED]	[REDACTED]

B Nemovitosti

Pozemky				
Parcela	Výměra[m ²]	Druh pozemku	Způsob využití	Způsob ochrany
PŮVOD: Katastr nemovitostí (KN)				
KN 283	3493	orná půda		zemědělský půdní fond
KN 284/1	8783	orná půda		zemědělský půdní fond
KN 285/2	4996	orná půda		zemědělský půdní fond
KN 335/1	3435	trvalý travní porost		zemědělský půdní fond
KN 335/2	7826	trvalý travní porost		zemědělský půdní fond
KN 350/16	6185	trvalý travní porost		zemědělský půdní fond
KN 350/17	14217	trvalý travní porost		zemědělský půdní fond
KN 666/26	36	ostatní plocha	ostat.komunikace	
KN 666/27	209	trvalý travní porost		zemědělský půdní fond
KN 666/29	242	trvalý travní porost		zemědělský půdní fond
KN 709/6	4406	orná půda		zemědělský půdní fond
KN 739/30	97	orná půda		zemědělský půdní fond
KN 859	8084	orná půda		zemědělský půdní fond
KN 943	5129	trvalý travní porost		zemědělský půdní fond
KN 1125	4248	trvalý travní porost		zemědělský půdní fond
KN 1147	2608	trvalý travní porost		zemědělský půdní fond
KN 1148	137	trvalý travní porost		zemědělský půdní fond
KN 1149	2974	trvalý travní porost		zemědělský půdní fond
KN 1609/8	89	ostatní plocha	ostat.komunikace	

B1 Jiná práva

(bez zápisu)

C Omezení vlastnického práva

(bez zápisu)

D Jiné zápisy

Typ vztahu

Oprávnění pro

Povinnost k

* Změna číslování parcel

Parcela: KN 335/1	Z-6724/2011-401
Parcela: KN 335/2	Z-6724/2011-401
Parcela: KN 350/17	Z-6724/2011-401
Parcela: KN 709/6	Z-6724/2011-401
Parcela: KN 739/30	Z-6724/2011-401
Parcela: KN 1609/8	Z-6724/2011-401

Plomby a upozornění

(bez zápisu)

E Nabývací tituly a podklady k zápisu

Listina

* Usnesení soudu o schválení dědické dohody 10 D-130/2004 - 40. Zápis proveden dne 24.01.2005.

Z-328/2005-401

* Smlouva o převodu vlastnictví (zák.č.95/1999 Sb.). Právní účinky vkladu práva ke dni 06.10.2005. Zápis proveden dne 27.10.2005.

V-2639/2005-401

* Smlouva směnná. Právní účinky vkladu práva ke dni 20.12.2012. Zápis proveden dne 08.01.2013.

V-4040/2012-401

F Vztah BPEJ k parcelám

Parcela	BPEJ	Výměra[m ²]	Cena[Kč]
KN 283	73746	1314	1 760 Kč
	76811	2179	2 898 Kč

KN 284/1	73746	8782	11 767 Kč
	76811	1	1 Kč
KN 285/2	73746	4996	6 694 Kč
KN 335/1	76811	212	281 Kč
	84068	3223	3 867 Kč
KN 335/2	84068	7826	9 391 Kč
KN 350/16	75011	4692	18 955 Kč
	76901	1493	2 000 Kč
KN 350/17	75011	12966	52 382 Kč
	76901	1251	1 676 Kč
KN 666/27	72914	209	881 Kč
KN 666/29	72914	242	1 021 Kč
KN 709/6	72914	4372	18 449 Kč
	72944	34	95 Kč
KN 739/30	72914	49	206 Kč
	72944	48	134 Kč
KN 859	72914	5621	23 720 Kč
	84068	2463	2 955 Kč
KN 943	84068	5129	6 154 Kč
KN 1125	72911	4248	29 905 Kč
KN 1147	77311	2608	3 468 Kč
KN 1148	72911	137	964 Kč
KN 1149	72911	2054	14 460 Kč
	77311	920	1 223 Kč

Celková základní cena bonitovaných parcel je 215 307 Kč

Základní cena je určena podle vyhlášky 053/2016 Sb., bez kalkulace přírážek či srážek podle příloh této vyhlášky.
Pokud je výměra bonitních dílů parcely menší než výměra parcely, zbytek parcely není bonitován.

Nemovitosti jsou v územním obvodu, ve kterém vykonává státní správu katastru nemovitostí ČR

Katastrální úřad pro Plzeňský kraj, Katastrální pracoviště Domažlice, kód: 401
V kat. území jsou pozemky vedeny ve dvou číselných řadách (St. = stavební parcela)

Vyhotoveno systémem MISYS ver.13.16.98025 pro VFK verze 5.1 Datum a čas vyhotovení výpisu: 1.06.2017 09:30:18
Výpis vyhotoven za 1.88s, Microsoft Access Driver (*.mdb)

MISYS-KatastrSQL, výpis určen pouze pro vnitřní potřebu!
Pro účel: Správa majetku. Vyhotoval: Gebauer Marek Ing..

OKRES: CZ0321 Domažlice,3401
OBEC: 553735 Chodov
KAT.ÚZEMÍ: 652130 Chodov u Domažlic

Data platná k: 1.05.2017
LIST VLASTNICTVÍ 1120

A Vlastník, jiný oprávněný

Oprávněný subjekt, adresa	Identifikátor	Podíl
Vlastnické právo [REDACTED]	861114/1891	

B Nemovitosti

Pozemky	Parcela	Výměra[m ²]	Druh pozemku	Způsob využití	Způsob ochrany
<i>PŮVOD: Katastr nemovitostí (KN)</i>					
	KN 200	421	trvalý travní porost		zemědělský půdní fond
	KN 201/1	16670	trvalý travní porost		zemědělský půdní fond
	KN 562/5	10965	trvalý travní porost		zemědělský půdní fond

B1 Jiná práva (bez zápisu)

C Omezení vlastnického práva (bez zápisu)

D Jiné zápisy (bez zápisu)

Plomby a upozornění (bez zápisu)

E Nabývací tituly a podklady k zápisu

Listina

* Smlouva darovací. Právní účinky vkladu práva ke dni 11.04.2016. Zápis proveden dne 04.05.2016.

V-1851/2016-401

Pro: [REDACTED]

F Vztah BPEJ k parcelám

Parcela	BPEJ	Výměra[m ²]	Cena[Kč]
KN 200	75014	178	372 Kč
	77543	243	337 Kč
KN 201/1	75011	4	16 Kč
	75014	9669	20 208 Kč
	77543	6997	9 725 Kč
KN 562/5	74702	27	127 Kč
	76701	10938	14 656 Kč

Celková základní cena bonitovaných parcel je 45 441 Kč

Základní cena je určena podle vyhlášky 053/2016 Sb., bez kalkulace přírážek či srážek podle příloh této vyhlášky.
Pokud je výměra bonitních dílů parcely menší než výměra parcely, zbytek parcely není bonitován.

Nemovitosti jsou v územním obvodu, ve kterém vykonává státní správu katastru nemovitostí ČR

Katastrální úřad pro Plzeňský kraj, Katastrální pracoviště Domažlice, kód: 401
V kat. území jsou pozemky vedeny ve dvou číselných řadách (St. = stavební parcela)

Vyhотовeno systémem MISYS ver.13.16.98025 pro VFK verze 5.1 Datum a čas vyhotovení výpisu: 1.06.2017 09:25:41
Výpis vyhotoven za 2.04s, Microsoft Access Driver (*.mdb)

1

2

Geb.

STÁTNÍ POZEMKOVÝ ÚŘAD

KRAJSKÝ POZEMKOVÝ ÚŘAD PRO PLZEŇSKÝ KRAJ, POBOČKA DOMAŽLICE

ADRESA: HALTRAVSKÁ 438, 344 37 DOMAŽLICE

TELEFON: 727 956 737, 725 002 563

E-MAIL: domazlice.pk@spucr.cz

Web: <http://www.spucr.cz>

Státní pozemkový úřad

Doručeno: 29.03.2017

SPU 153406/2017

listy: 1 přílohy:



spuess68513e8f

V.....^{POSTŘEKOVĚ}..... dne.....

Žádost o vytyčení a označení hranic pozemků v terénu

V souladu s

- *ust. § 12, odst. 2 zákona č. 139/2002 Sb. v platném znění
- *ust. § 21a, odst. 3 zákona č. 229/1991 Sb. v platném znění
- *ust. § 15 zákona č. 139/2002 Sb. v platném znění

/*nehodící se škrtněte/

žádám/e/ o vytyčení a označení hranic níže uvedených pozemků v terénu.

1. Údaje o žadateli (žádá vlastník, v případě spoluvlastnictví musí žádat všichni spoluvlastníci !!)

Jméno a příjmení JAKUB KRALOVEC

Adresa: POSTŘEKOV

Telefon:

2. Odůvodnění žádosti / uveďte stručný důvod Vaší žádosti /

ZAHAJENÍ ZEMĚJĚLSKÉ ČINNOSTI

3. Seznam pozemků / uveďte parcelní čísla jednotlivých pozemků dle listu vlastnictví, případně čísla uživatelských bloků dle dohody mezi uživateli /

GOM / 4 ; 4904 / 3

4. Katastrální území: *CHOSOV v DOMAZLICE*

5. Požadovaný termín vytyčení a označení hranic pozemků v terénu / po dohodě se stávajícím uživatelem uveďte termín, kdy bude možné, s ohledem na výpovědní lhůty a potřebu ukončení hospodářského roku, resp. sklizeň porostů, pozemky převzít a zahájit jejich užívání z Vaší strany /

..... *4/2017*

6. Vlastnoruční podpis/y/ vlastníka/ků/

.....
.....

Přílohy k žádosti:

1. výpis z katastru nemovitostí (ne starší 3 měsíců ode dne podání žádosti)
2. výpověď z nájmu současnému uživateli, nebo dohoda současného uživatele a vlastníka o vydání pozemků
3. v případě zastupování plná moc
4. snímky map

.....

STÁTNÍ POZEMKOVÝ ÚŘAD

KRAJSKÝ POZEMKOVÝ ÚŘAD PRO PLZEŇSKÝ KRAJ, POBOČKA DOMAŽLICE

ADRESA: HALTRAVSKÁ 438, 344 37 DOMAŽLICE

TELEFON: 727 956 737, 725 002 563

E-MAIL: domazlice.pk@spucr.cz

Web: <http://www.spucr.cz>

Státní pozemkový úřad

Doručeno: 29.03.2017

SPU 153411/2017

listy: 1 přílohy:

V POSTŘEKOVĚ dne.....



spuess68513e93

Žádost o vytyčení a označení hranic pozemků v terénu

V souladu s

- *ust. § 12, odst. 2 zákona č. 139/2002 Sb. v platném znění
- *ust. § 21a, odst. 3 zákona č. 229/1991 Sb. v platném znění
- *ust. § 15 zákona č. 139/2002 Sb. v platném znění

/ *nehodící se škrtněte /

žádám/e/ o vytyčení a označení hranic níže uvedených pozemků v terénu.

1. Údaje o žadateli (žádá vlastník, v případě spoluvlastnictví musí žádat všichni spoluvlastníci !!)

Jméno a příjmení: HANA KRALOVČOVÁ

Adresa: [REDACTED]

Telefon: [REDACTED]

2. Odůvodnění žádosti / uveďte stručný důvod Vaší žádosti /

ZAHAJENÍ ZEMĚJĚLSKÉ ČINNOSTI

3. Seznam pozemků / uveďte parcelní čísla jednotlivých pozemků dle listu vlastnictví, případně čísla užívatelských bloků dle dohody mezi uživateli /

8904/9 ; 8904/10 ; 8902/2 ; 8005/2 ; 4005/1 ;
4005/2 ; 4005/3 ; 4003/2 ; 4003/1 ; 4901/4

4. Katastrální území: *CHOŠOV v DOMAZLICE*

5. Požadovaný termín vytyčení a označení hranic pozemků v terénu / po dohodě se stávajícím uživatelem uveďte termín, kdy bude možné, s ohledem na výpovědní lhůty a potřebu ukončení hospodářského roku, resp. sklizeň porostů, pozemky převzít a zahájit jejich užívání z Vaší strany /

..... *4/2017*

6. Vlastnoruční podpis/y/ vlastníka/ků/



Přílohy k žádosti:

1. výpis z katastru nemovitostí (ne starší 3 měsíců ode dne podání žádosti)
2. výpověď z nájmu současnému uživateli, nebo dohoda současného uživatele a vlastníka o vydání pozemků
3. v případě zastupování plná moc
4. snímky map

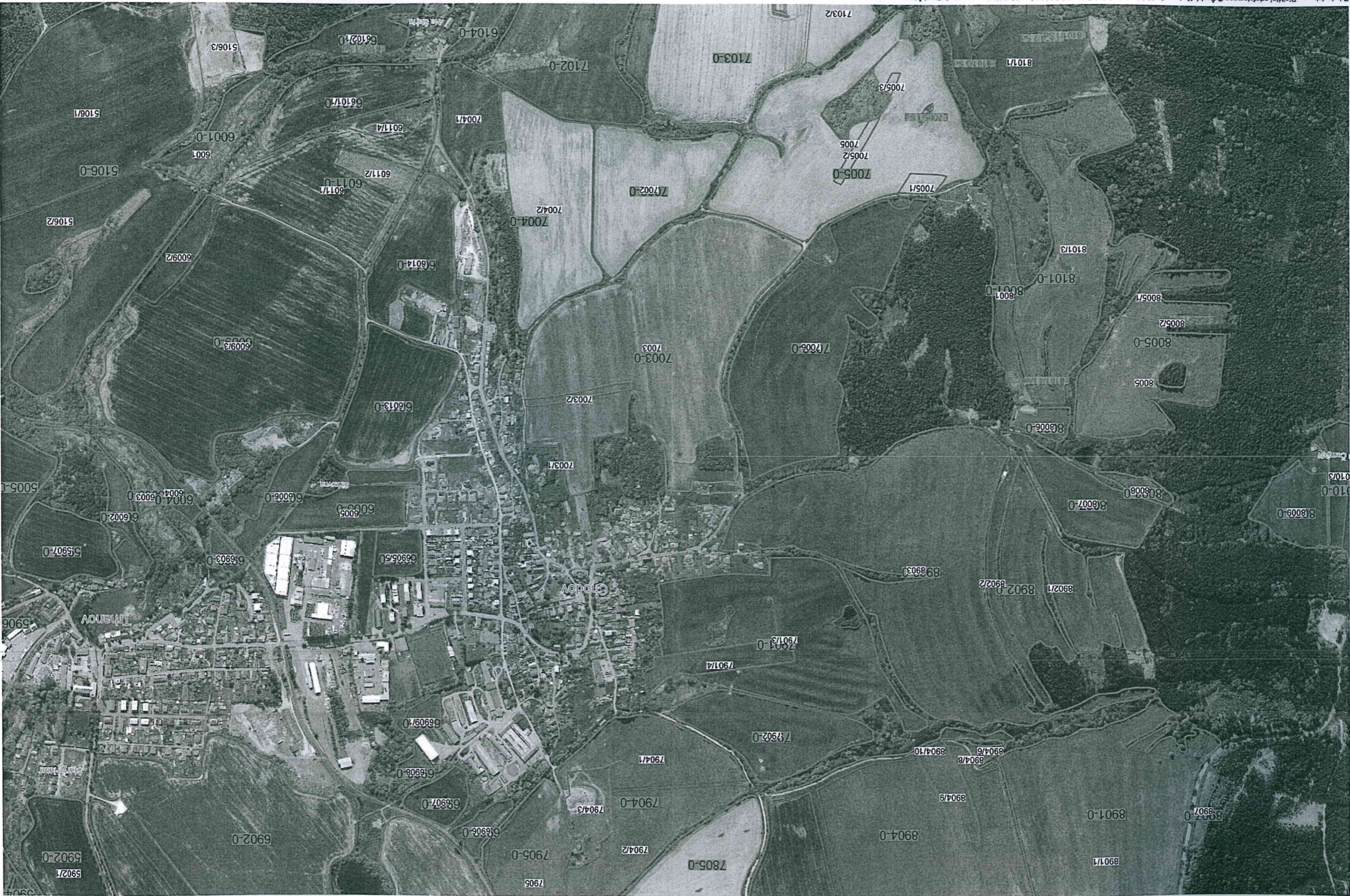





10

Cikava

Vojna Bika

No. 10/10

Ludina

Za humary

No. 10/10

Za humary

No. 10/10

Za humary