

U studánky

II
172/18

II
172/23

II
172/20

172/19

347/1

II
172/10

⊕
115

⊕
109

II
117

⊕
114

II
110/2

II
110/4

II
165/1

⊕
81

⊕
113

⊕
113/2

Hůrka

⊕
97/4

II
110/1

II
110/3

⊕
86

⊕
80

⊕
113/1

II
112

II
119

⊕
120

⊕
97/17

⊕
118

II
97/26

II
79

II
97/25

⊕
89

⊕
88

⊕
78

II
123/4

⊕
77

II
97/16

117

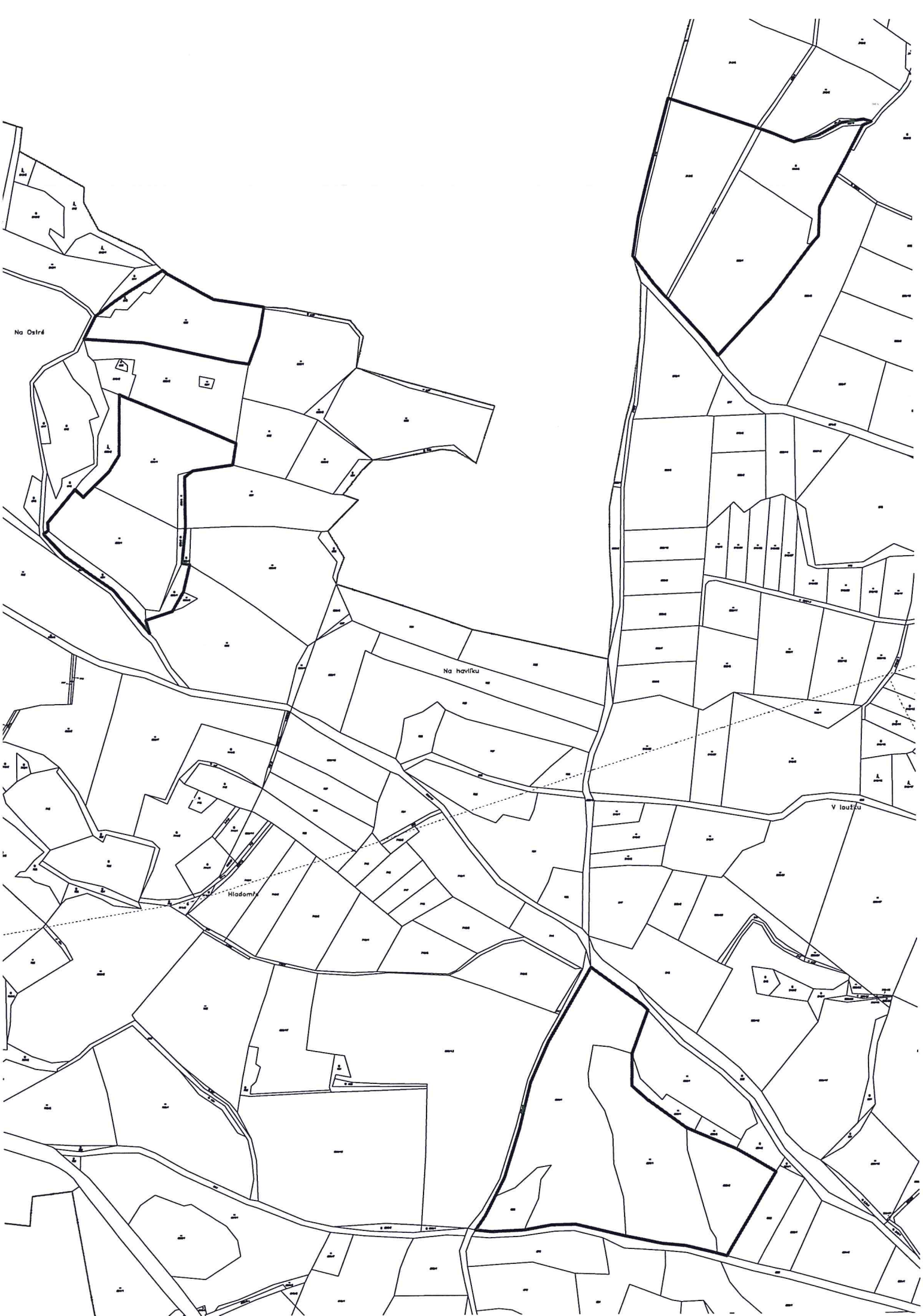

Na Ostrf

Na havíku

Hladomf

V louži

Tabulková příloha

A

Rozsah požadovaného plnění (doplněn mapovým zákresem):

č.j.:

MJ = měrné jednotky (100 bm)

LV = list vlastnictví

Vytyčení hranic pozemků v okrese Klatovy						
oddíl	katastrální území	pozemek	druh pozemku	LV	metry	informace
I.	Boříkovy	KN 114	ostatní plocha	291	758	celý obvod těchto 2 pozemků dohromady (viz mapová předloha)
	Boříkovy	KN 117	trvalý travní porost			
	Boříkovy	KN 112	trvalý travní porost			celý obvod těchto 5 pozemků dohromady (viz mapová předloha)
	Boříkovy	KN 113/1	ostatní plocha			
	Boříkovy	KN 118	ostatní plocha			
	Boříkovy	KN 119	trvalý travní porost			
Boříkovy	KN 120	ostatní plocha				
II.	Kolinec	KN 279	orná půda	819	3011	celý obvod těchto 6 pozemků dohromady (viz mapová předloha)
	Kolinec	KN 313/3	orná půda			
	Kolinec	KN 908/1	ostatní plocha			
	Kolinec	KN 285/1	orná půda			
	Kolinec	KN 293/5	ostatní plocha			
	Kolinec	KN 281	ostatní plocha			
	Kolinec	KN 668	orná půda			celý obvod těchto 4 pozemků dohromady (viz mapová předloha)
	Kolinec	KN 699/1	orná půda			
	Kolinec	KN 662/2	orná půda			
	Kolinec	KN 667/1	trvalý travní porost			
	Kolinec	KN 840	lesní pozemek			celý obvod těchto 2 pozemků dohromady (viz mapová předloha)
	Kolinec	KN 839	trvalý travní porost			
	Kolinec	KN 822/1	trvalý travní porost			celý obvod těchto 6 pozemků dohromady (viz mapová předloha)
	Kolinec	KN 824	ostatní plocha			
Kolinec	KN 825/1	ostatní plocha				
Kolinec	KN 825/2	ostatní plocha				
Kolinec	KN 829/4	trvalý travní porost				
Kolinec	KN 829/5	trvalý travní porost				
						Celkem vytyčení 3 769 m = 38 MJ
						Celkem bodů v terénu = 127 ks

Státní pozemkový úřad
 KPÚ pro Plzeňský kraj - Pobočka Klatovy
 Čapkova 127/V, 339 01 Klatovy

došlo
 dne 14. 06. 2016 ①
 č.j. _____ místo pro otisk
 k vyřízení _____ podacího razítka
 počet příloh _____

Žadatel: Jméno a příjmení: RADEK BOUBLÍK
 Ulice a č.p.: KOLINEC 174
 Doručovací pošta: KOLINEC PSČ: 34142
 Telefon: Mobilní telefon: 608 281 295

Správní úřad: STÁTNÍ POZEMKOVÝ ÚŘAD
 Krajský pozemkový úřad pro Plzeňský kraj
 Pobočka Klatovy
 Čapkova 127/V, 339 01 Klatovy

Státní pozemkový úřad
 Doručeno: 14.06.2016
 SPU 308945/2016
 listy: 5 přílohy:
 druh:

 spuess625db4c8

Ž á d o s t

o vytyčení zemědělských pozemků podle § 21a zákona číslo 229/1991 Sb., o úpravě vlastnických vztahů k půdě a jinému zemědělskému majetku, ve znění pozdějších předpisů

Žádám o vytyčení pozemků:

parcelní číslo 279; 313/3; 908/1; 293/5; 281; 285/1 (MAPA č. 1)
 (uveďte, jde-li o pozemky katastru nemovitosti nebo o pozemky evidované zjednodušeným způsobem)
 v katastrálním území KOLINEC (POKRAČOVÁNÍ NA DRUHÉ STRANĚ)

Tyto pozemky:

*)využiji pro zahájení zemědělské činnosti (budu na nich hospodařit) od 1. 10. 2016
 (datum)

*)pronajmu je hospodařícímu zemědělci, (komu)
 do užívání a to od
 (datum)

Současně s podáním této žádosti předkládám v příloze tyto doklady:

MAPY S VYZNAČENÍM POZEMKŮ - 4ks

UPOZORNĚNÍ:

- V případě spoluvlastnictví je nezbytné, aby se na žádost připojily i tyto osoby. Pokud nebudou uvedeny, bude je pozemkový úřad o zamýšleném úkonu informovat.
- Přístup na výše uvedené pozemky a případné vyřízení užitelských vztahů k nim si zajišťuje žadatel sám, pozemkový úřad mu může být v této věci nápomocen po „technické stránce“.

DOPLNĚNÍ ŽÁDOSTI: POŽADUJI TRVALOU STABILIZACI, ZAMĚŘENÍ
 ODBORNÝM GEODETEM

v KOLINGI dne 13. 6. 2016



 podpis žadatele

*)nehodící se, škrtněte

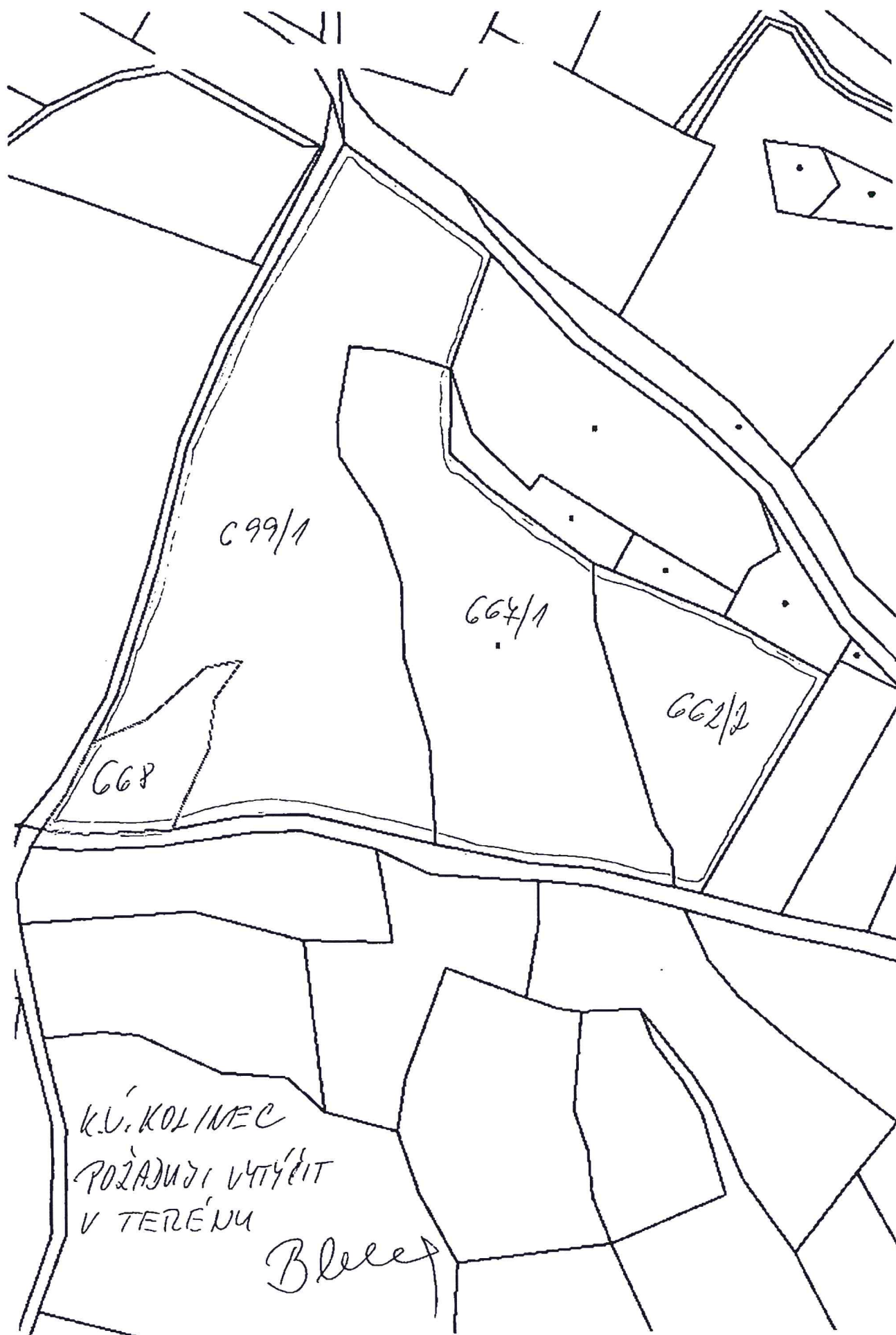

POŽADUJI VYTÝČIT
V TERÉNU BELA

K.Ú. KOZINEC



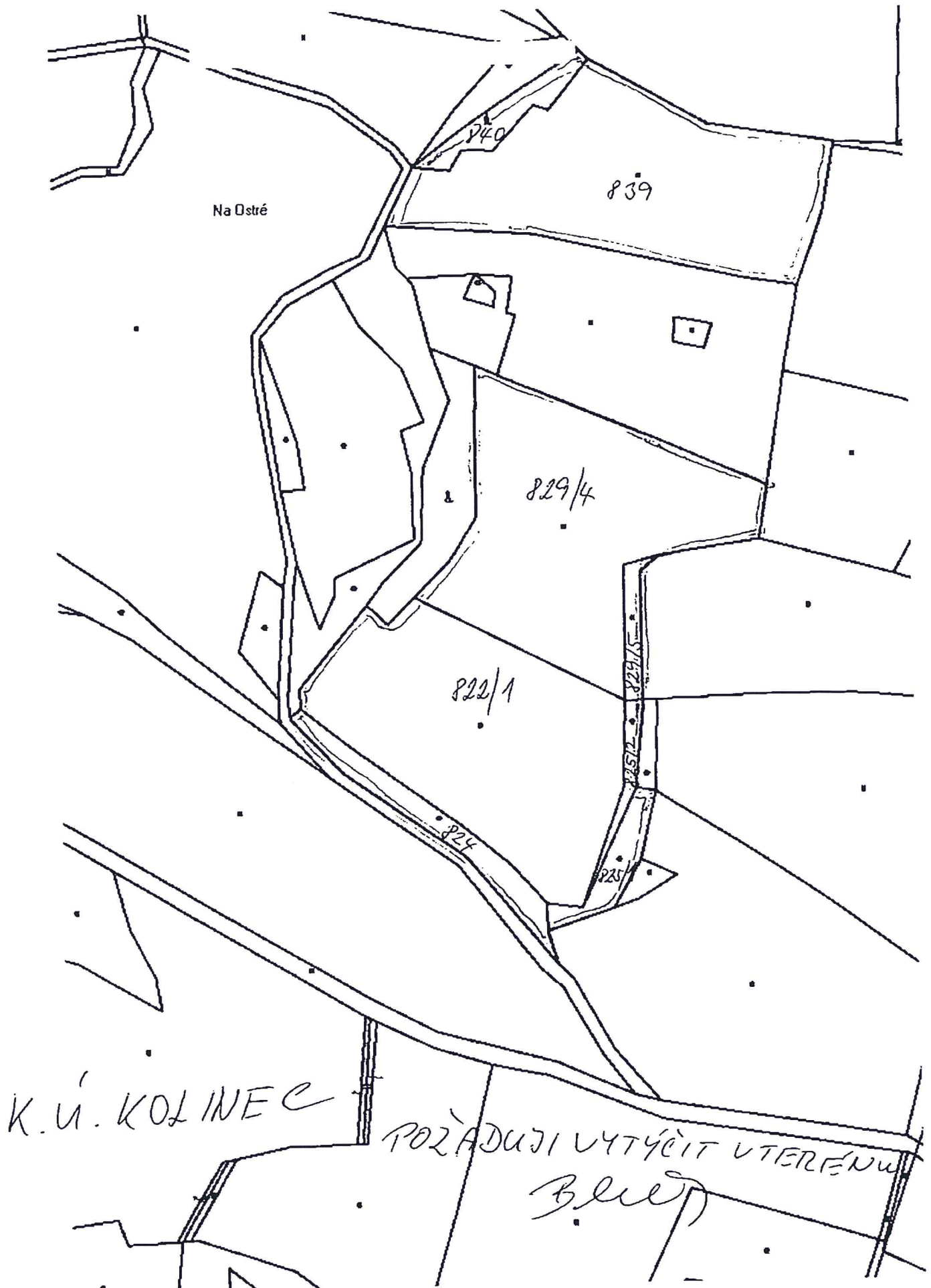

MAPA č. 4 K.Ú. BORÍKOVY

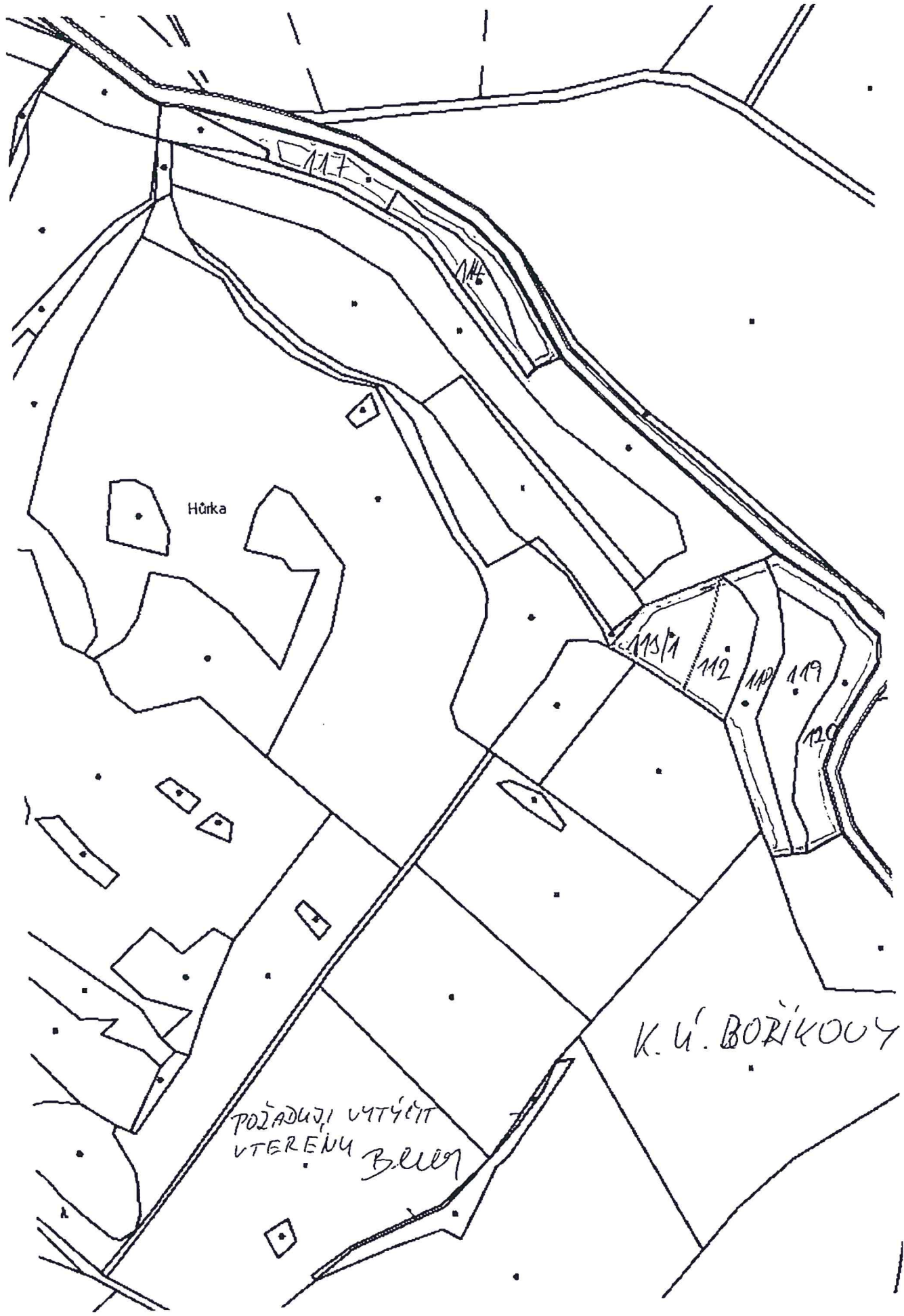

Hůrka

K.Ú. BORÍKOVY

POŽADUJI VYTÝČIT
VTERENÍ B.Ú.Ú.

MAPA č. 2 - k.ú. KOLINEC

668; 699/1; 667/1; 662/2;

MAPA č. 3 - k.ú. KOLINEC

840; 839; 829/4; 829/5; 822/1; 824; 825/1; 825/2

k.ú. BORÍKOVY

MAPA č. 4

113/1; 112; 118; 119; 120; 114; 117

Specifikace poptávaných služeb (k.ú. Boříkovy, Kolinec)

Číslo	Položka	Měrná jednotka	Objem měrných jednotek	Cena za měrnou jednotku	Cena v Kč bez DPH	Výše DPH v Kč	Cena v Kč vč. DPH
Vytyčení hranic pozemků:							
1	Vytyčení lesního pozemku – KMD, DKM	100 bm*	1	1 500	1 500	315	1 815
2	Vytyčení lesního pozemku - PK, KM-D, analogová mapa	100 bm*					
3	Vytyčení zemědělských a ostatních pozemků - PK, KM-D, analogová mapa	100 bm*					
4	Vytyčení zemědělských a ostatních pozemků – KMD, DKM	100 bm*	37	1 400	51 800	10 878	62 678
Vyhotovení GP pro:							
5	Doplnění souboru geodetických informací o pozemek evidovaný zjednodušeným způsobem (včetně vyhotovení GP pro restituce)	100 bm*					
6	Vymezení rozsahu věcného břemene k části pozemku	100 bm*					
7	Rozdělení pozemku	100 bm*					
8	Opravu geometrického a polohového určení nemovitosti	100 bm*					
9	Vyznačení nebo změna obvodu budovy, která je hlavní stavbou na pozemku, a vodního díla	100 bm*					
Ostatní:							
10	Trvalé označení hranic pozemků dle § 91 odst. 1 Katastrální vyhlášky	1 ks	127	200	25 400	5 334	30 734
11	Dočasné označení hranic pozemků dle § 91 odst. 5 Katastrální vyhlášky	1 ks					
12	Označení hranic obcí dle § 92 odst. 1 písm. a) Katastrální vyhlášky	1 ks					
13	Označení hranic obcí dle § 92 odst. 2 Katastrální vyhlášky	1 ks					