



STÁTNÍ POZEMKOVÝ ÚŘAD

Sídlo: Husinecká 1024/11a, 130 00 Praha 3 - Žižkov, IČO: 01312774, DIČ: CZ01312774

Krajský pozemkový úřad pro Plzeňský kraj

Adresa: náměstí Generála Píky 2110/8, Východní Předměstí, 326 00 Plzeň

Váš dopis zn.:

Ze dne:

Naše značka: SPU 477196/2016

Spisová zn.: 2VZ9164/2015-504101

AZIMUT CZ s.r.o.

Hrdlořežská 21/31

Hrdlořezy

190 00 Praha 9

Vyřizuje: Ing. Miroslava Balvinová

Tel: 725903161

E-mail: m.balvinova@spucr.cz

ID DS: z49per3

DATUM: 16. 9. 2016

OBJEDNÁVKA č. 1262-2016/504101

Objednatel:

Česká republika-Státní pozemkový úřad

Krajský pozemkový úřad pro Plzeňský kraj

Se sídlem nám. Generála Píky 2110/8, 326 00 Plzeň

IČO: 01312774

Poskytovatel:

Název: AZIMUT CZ s.r.o.

IČO: 27140091

Sídlo: Hrdlořežská 21/31, 190 00 Praha

Na základě Rámcové smlouvy č. 146/2015-504100 uzavřené dne 5. 1. 2016 (dále jen „**Rámcová smlouva**“) mezi Objednatelem a Poskytovatelem, tímto objednáváme u shora uvedeného Poskytovatele následující Služby:

Vytyčení neznámé hranice zemědělských (lesních) pozemků dle § 21a odst. 3 zákona č. 229/1991 Sb., o úpravě vlastnických vztahů k půdě a jinému zemědělskému majetku, ve znění pozdějších předpisů – k.ú. Velenovy, Týřovice u Pačejova

- vytyčení vlastnických hranic p.č. 4490, 4491, 4481, 3670/17 v k.ú. Velenovy
- žadatelé: Anna Muchnová

- vytyčení vlastnických hranic p.č. 4440, 4441, 4471 v k.ú. Velenovy
- žadatelé: Stanislav Soukup

- vytyčení vlastnických hranic p.č. 4442 v k.ú. Velenovy
- žadatelé: Olga Soukupová

- vytyčení vlastnických hranic p.č. 3496, 3497, 3667, 3695, 3687, 3688 v k.ú. Velenovy
- žadatelé: Jaroslava a Václav Vodičkovi

- vytyčení vlastnických hranic p.č. 3886, 3781 v k.ú. Velenovy
- žadatelé: Stanislav Koudelka

- vytyčení vlastnických hranic p.č. 3684, 3888, 3981/17 v k.ú. Velenovy
- žadatelé: Karel Rada

- vytyčení vlastnických hranic p.č. 3776, 3794, 3801/1, 3801/3, 3670/15, 3646, 3500, 3501 v k.ú. Velenovy
- žadatelé: Josef Šipla

- vytyčení vlastnických hranic p.č. 2682, 3479, 3896, 3923, 4126, 4128, 3476, 3477, 3478, 4474 v k.ú. Velenovy
- žadatelé: Petr Votípka

- vytyčení vlastnických hranic p.č. 3976, 3967, 3963, 3956 v k.ú. Velenovy
- žadatelé: Pavel Šipla

- vytyčení vlastnických hranic p.č. 3954/1, 3954/2, 3961/2, 3966, 3973 v k.ú. Velenovy
- žadatelé: Pavel Válek

- vytyčení vlastnických hranic p.č. 3952/1, 3952/2, 3959, 3960, 3969, 3970, 3971, 3972, 3977, 3964, 3961/1 v k.ú. Velenovy
- žadatelé: Václav Kovářik

- vytyčení vlastnických hranic p.č. 3701, 3690, 3782, 3875 v k.ú. Velenovy
- žadatelé: Pavel Hůlka

- vytyčení vlastnických hranic p.č. 1674, 2745, 2774, 2793, 3686, 4414 v k.ú. Velenovy
- žadatelé: Josef Hůlka

- vytyčení vlastnických hranic p.č. 461, 466, 467, 4340/1, 480, 3670/11, 4132, 4297, 4340/2, 4465, 643/30, 698/10, 699, 4130, 4298, 4341, 4422 v k.ú. Velenovy
- žadatelé: Jitka Černá

- vytyčení vlastnických hranic p.č. 2734, 3268/1, 3984, 3512, 3513, 3515 v k.ú. Velenovy
- žadatelé: Marie Strolená

- vytyčení vlastnických hranic p.č. 90, 229, 227, 226, 91/1, 91/2 v k.ú. Týřovice u Pačejova
- žadatelé: František a Růžena Veselých

Geometrický plán pro potřebu oddělení lesního pozemku od travního porostu – k.ú. Jetenovice

- oddělení hranice lesa od travního porostu:
KN p.č. 623

Dle evidence v katastru nemovitostí má KN p.č. 623 výměru 10 622 m².

(dále společně jen „Služby“)

Cena služeb

Objednatel se zavazuje zaplatit Poskytovateli za Služby cenu stanovenou na základě jednotkové ceny uvedené v Příloze č. 3 Rámcové smlouvy, v souladu s Čl.VII Rámcové Smlouvy.

Celková Cena za poskytnutí Služeb činí 472 740,- Kč bez DPH; 572 015,- Kč vč. DPH

Termín předání výstupu služeb:

Poskytovatel se zavazuje, že výstupy Služeb Objednateli předá do: 60 dní od zaslání objednávky.

Kontaktní osoba objednatele:

Ing. Miroslava Loudová

Tel: +420 725 903 161

e-mail: m.loudova@spucr.cz

Fakturační údaje (obligatorní náležitosti faktury):

Obchodní firma Poskytovatele

Cena bez DPH, rozpis částky DPH podle sazby

Číslo účtu Poskytovatele

Specifikace služeb zadaná v zaslané objednávce je stanovena odborným odhadem z podkladů předaných v žádostech o vytyčení/vyhotovení GP. V průběhu realizace mohou vyplynout okolnosti, které mohou mít dopad na specifikaci výše uvedených služeb, případně termínu a bez kterých by nebylo možné řádně naplnit záměr vyplývající z požadovaných služeb. Tyto okolnosti budou řádně zdokumentovány a odsouhlaseny v předávacím protokolu této zakázky spolu s upravenou specifikací služeb, měrných jednotek a termínu. Fakturace pak bude provedena podle reálně vykázaného a odsouhlaseného objemu provedených prací.

Objednatel je povinen uhradit Poskytovateli cenu za poskytnutí Služby jen po jejich řádném poskytnutí, a to na základě daňového dokladu vystaveného Poskytovatelem (dále jen „**faktura**“). Přílohou faktury musí být objednatelem a poskytovatelem potvrzený předávací protokol o provedení služby. Bez tohoto potvrzeného protokolu nesmí být faktura vystavena

Nedílnou součástí této Objednávky jsou tyto přílohy:

Příloha č. 1: Specifikace Služeb

Poznámka: Veškeré podklady pro zpracování výše uvedeného budou zpracovateli z důvodu velkého objemu dat předány zvlášť.

S pozdravem

STÁTNÍ POZEMKOVÝ ÚŘAD
Krajský pozemkový úřad pro Plzeňský kraj
nám. Gen. Píky 8
326 00 Plzeň

2

.....

Ing. Jiří Papež
ředitel Krajského pozemkového
úřadu pro Plzeňský kraj

Specifikace poptávaných služeb (k.ú. Velenovy, Týřovice u Pačejova, Jetenovice)

Číslo	Položka	Měrná jednotka	Objem měrných jednotek	Cena za měrnou jednotku	Cena v Kč bez DPH	Výše DPH v Kč	Cena v Kč vč. DPH
Vytyčení hranic pozemků:							
1	Vytyčení lesního pozemku – KMD, DKM	100 bm*	175	2 200	385 000	80 850	465 850
2	Vytyčení lesního pozemku - PK, KM-D, analogová mapa	100 bm*					
3	Vytyčení zemědělských a ostatních pozemků - PK, KM-D, analogová mapa	100 bm*					
4	Vytyčení zemědělských a ostatních pozemků – KMD, DKM	100 bm*					
Vyhotovení GP pro:							
5	Doplnění souboru geodetických informací o pozemek evidovaný zjednodušeným způsobem (včetně vyhotovení GP pro restituce)	100 bm*					
6	Vymezení rozsahu věcného břemene k části pozemku	100 bm*					
7	Rozdělení pozemku	100 bm*	1	2 500	2 500	525	3 025
8	Opravu geometrického a polohového určení nemovitosti	100 bm*					
9	Vyznačení nebo změna obvodu budovy, která je hlavní stavbou na pozemku, a vodního díla	100 bm*					
Ostatní:							
10	Trvalé označení hranic pozemků dle § 91 odst. 1 Katastrální vyhlášky	1 ks	568	150	85 200	17 892	103 092
11	Dočasné označení hranic pozemků dle § 91 odst. 5 Katastrální vyhlášky	1 ks	2	20	40	8,4	48,4
12	Označení hranic obcí dle § 92 odst. 1 písm. a) Katastrální vyhlášky	1 ks					
13	Označení hranic obcí dle § 92 odst. 2 Katastrální vyhlášky	1 ks					

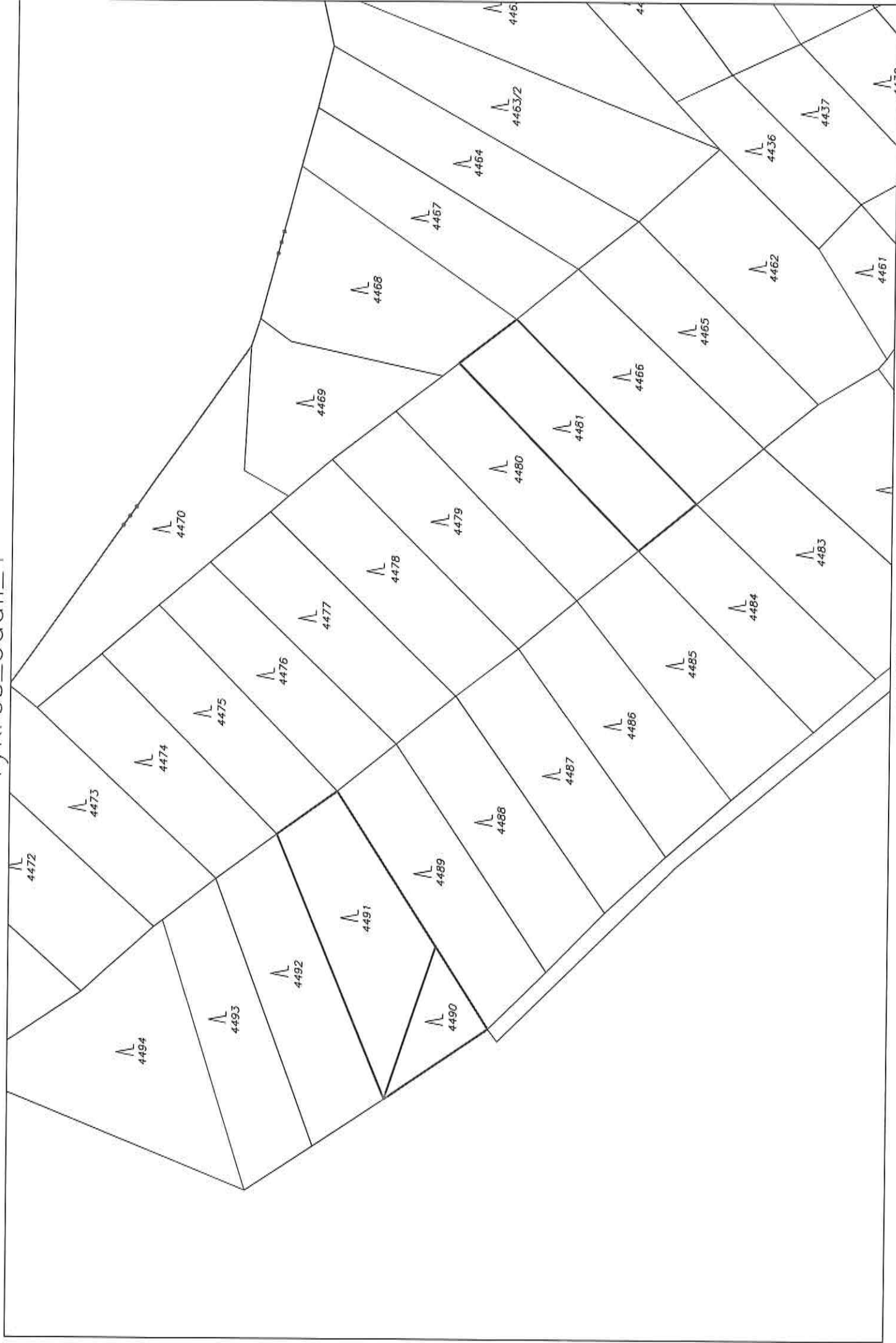

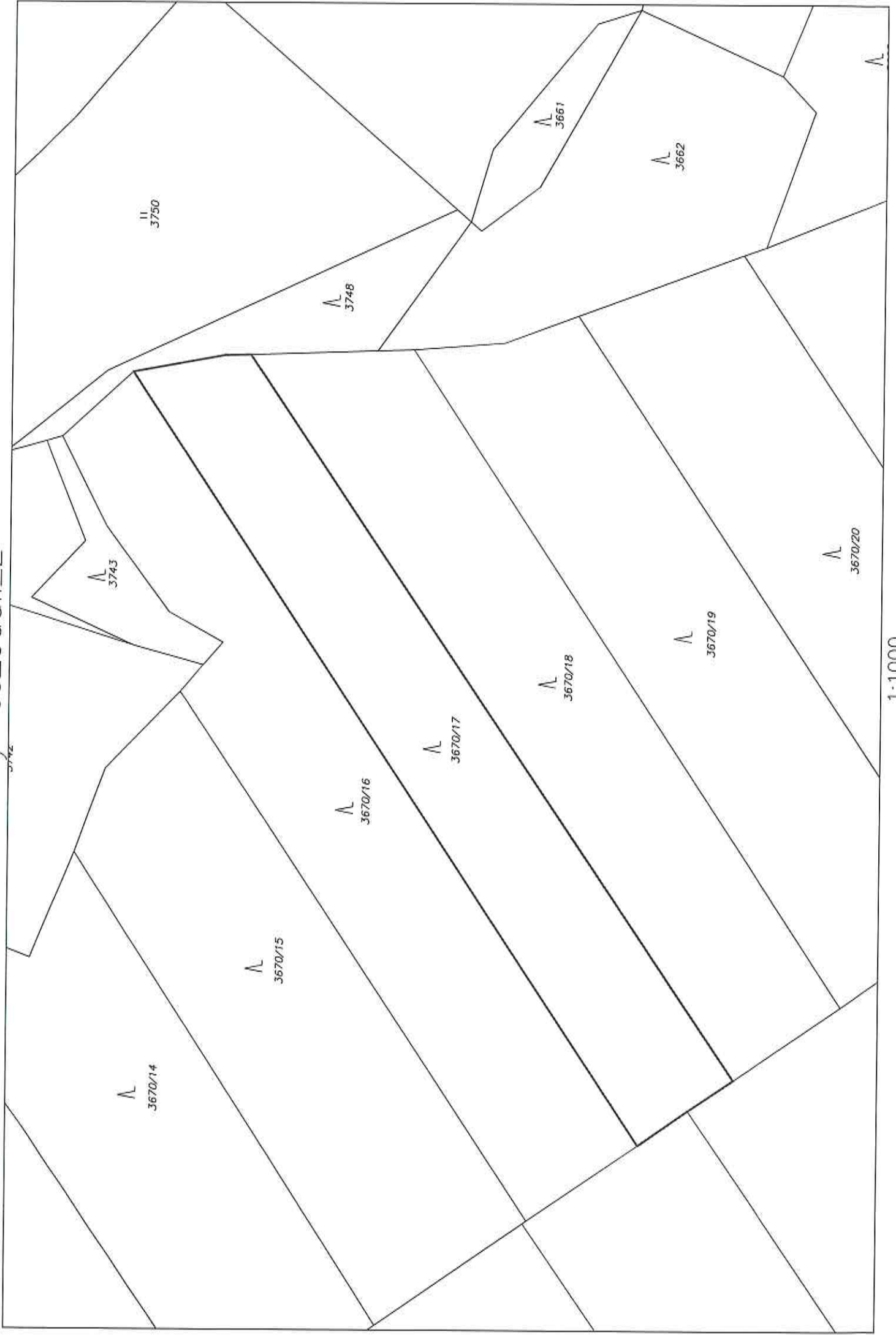



Tabulková příloha

A

Rozsah požadovaného plnění (doplněn mapovým zákresem):

č.j.:

MJ = měrné jednotky (100 bm)

LV = list vlastnictví

Vytyčení hranic pozemků v okrese Klatovy						
oddíl	katastrální území	pozemek	druh pozemku	LV	metry	informace
I.	Velenovy	4440	lesní pozemek	432	399	celý obvod těchto pozemků dohromady (viz mapová předloha)
	Velenovy	4441	lesní pozemek	432		
	Velenovy	4471	lesní pozemek	432		
						Celkem vytyčení 399 m = 4 MJ
						Celkem bodů v terénu = 13 ks

Žadatel:

Jméno a příjmení:

ANNA MUCHNOVA

RČ:

Ulice a č.p.:

Doručovací pošta:

PSČ:

Telefon:

Telefax:

Správní úřad:

Ministerstvo zemědělství
Pozemkový úřad Klatovy
Čapkova 127/V, 339 01 Klatovy

POZEMKOVÝ ÚŘAD V KLATOVECH	Čís.dop.
Došlo - 9. 05. 2007 444/2007/70	Zpracov.
Č. j.:	Ukl.zn.
Počet listů: Počet příl.:	

Žádost

o vytyčení: *zemědělských – lesních pozemků podle § 21a zákona číslo 229/1991 Sb., o úpravě vlastnických vztahů k půdě a jinému zemědělskému majetku, ve znění pozdějších předpisů

Žádám o vytyčení pozemků:

parcelní číslo: ^{KV} 3670/17; ^{KV} 4490; ^{PK} 4491; ^{PK} 4481

v katastrálním území: VELENOVY 777 803

Současně s podáním této žádosti předkládám v příloze tyto doklady:

UPOZORNĚNÍ (týká se zemědělských pozemků)

Přístup na výše uvedené pozemky si zajišťuje žadatel sám, to žádost neřeší.

VR VELENOVECH dne 7. 5. roku 2007

.....
podpis žadatele

*nehodící se škrtněte

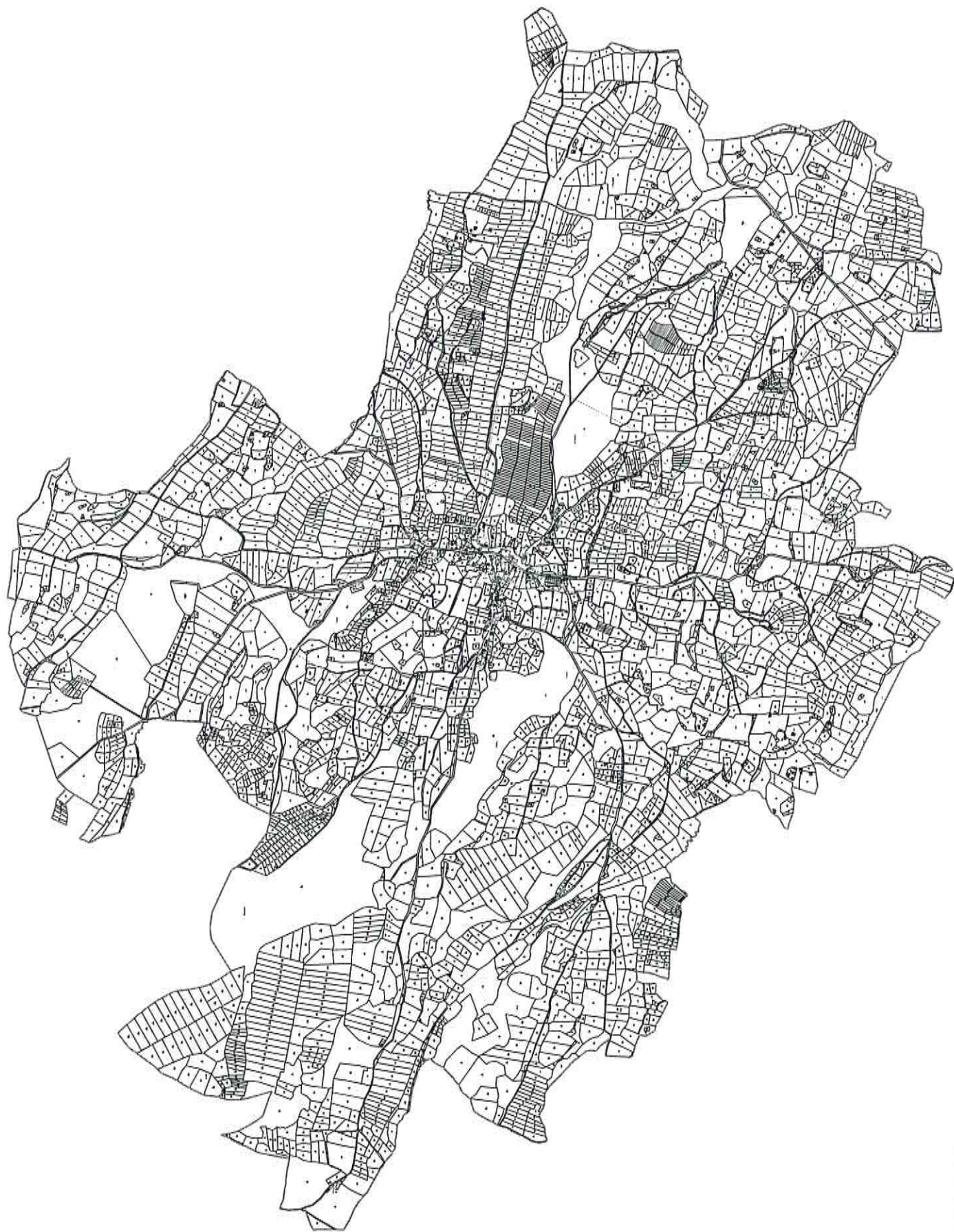

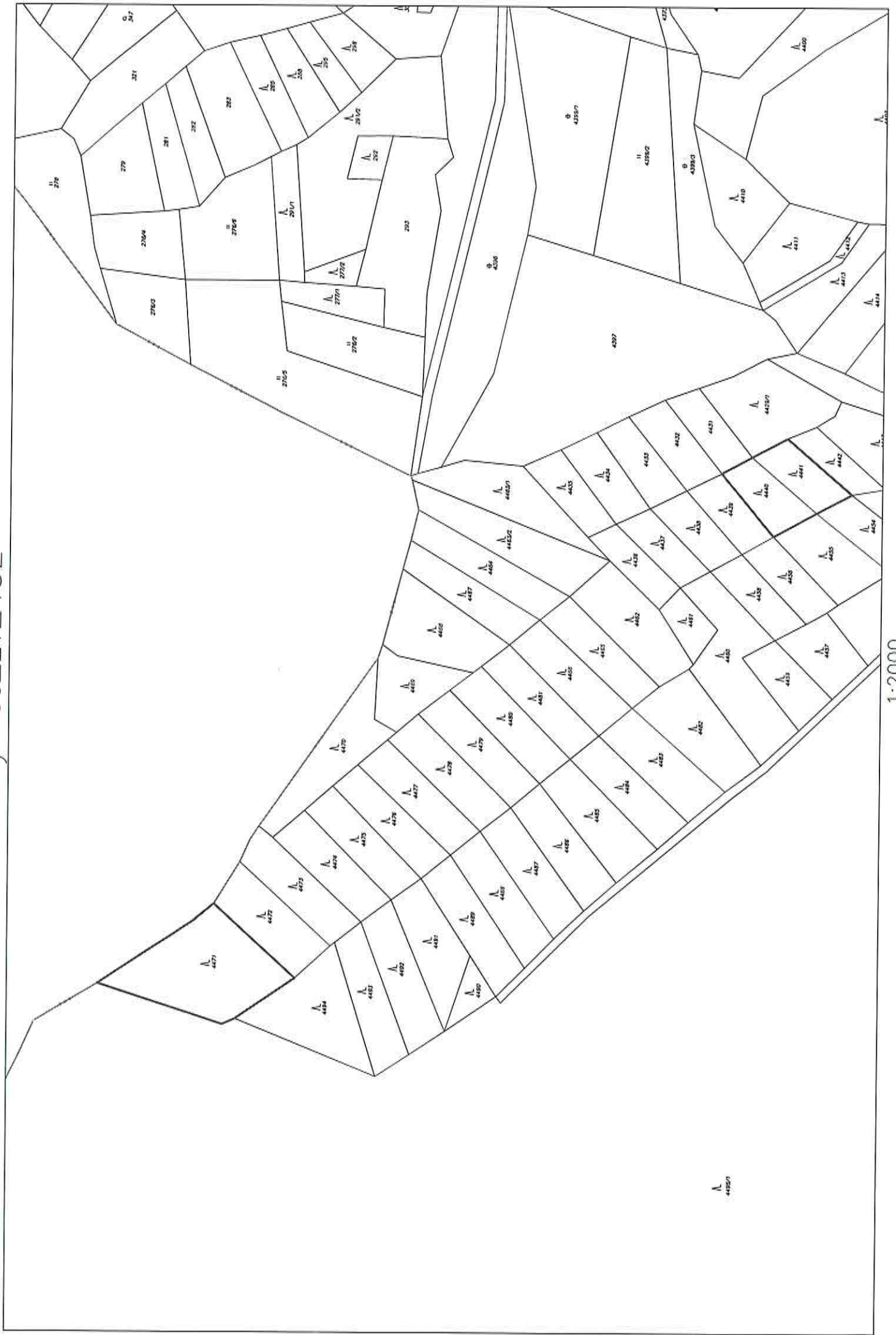

Tabulková příloha

A

Rozsah požadovaného plnění (doplněn mapovým zákresem):

č.j.:

MJ = měrné jednotky (100 bm)

LV = list vlastnictví

Vytyčení hranic pozemků v okrese Klatovy						
oddíl	katastrální území	pozemek	druh pozemku	LV	metry	informace
I.	Velenovy	4490	lesní pozemek	166	812	celý obvod těchto pozemků dohromady (viz mapová předloha)
	Velenovy	4491	lesní pozemek	166		
	Velenovy	4481	lesní pozemek	166		
II.	Velenovy	3670/17	lesní pozemek	493		Celkem vytyčení 812 m = 9 MJ
						Celkem bodů v terénu = 16 ks

Státní pozemkový úřad

Doručeno 01.02.2016

SPU 049258/2016

listy: 1 přílohy:

druh:



spuess6259bd01

Žadatel:

Jméno a příjmení: STANISLAV SOUKLÍŘ

Ulice a č.p.:

Doručovací pošta:

PSC:

Telefon:

Mobilní telefon:

Správní úřad:

STÁTNÍ POZEMKOVÝ ÚŘAD

Krajský pozemkový úřad pro Plzeňský kraj

Pobočka Klatovy

Čapkova 127/V, 339 01 Klatovy

Státní pozemkový úřad	
KPU pro Plzeňský kraj - Pobočka Klatovy	
Čapkova 127/V, 339 01 Klatovy	
došlo	
dne	1. 02. 2016
č.j.	
k vyřízení	SAF
počet příloh	

Ž á d o s t

o vytyčení lesních pozemků podle § 21a, zákona číslo 229/1991 Sb., o úpravě vlastnických vztahů k půdě a jinému zemědělskému majetku, ve znění pozdějších předpisů

Žádám o vytyčení pozemků:

parcelní číslo 4491, 4440, 4441.....
(uved'te, jde-li o pozemky katastru nemovitosti nebo o pozemky evidované zjednodušeným způsobem)

v katastrálním území HELENOVY.....

Současně s podáním této žádosti předkládám v příloze tyto doklady:

.....
.....

UPOZORNĚNÍ:

- V případě spoluvlastnictví je nezbytné, aby se na žádost připojily i tyto osoby. Pokud nebudou uvedeny, bude je pozemkový úřad o zamýšleném úkonu informovat.
- Při zadávání vytyčení lesních pozemků se postupuje tak, že nejsou vytyčovány jednotlivé lesní pozemky samostatně, ale v rámci celých lesních komplexů (bloků), na něž byl podán dostatečný počet žádostí od sousedních vlastníků pozemků v tomto komplexu (bloku).

DOPLNĚNÍ ŽÁDOSTI:

v KLATOVĚCH dne 1.2.2016

.....
podpis žadatele



Tabulková příloha**A****Rozsah požadovaného plnění (doplněn mapovým zákresem):**

č.j.:

MJ = měrné jednotky (100 bm)

LV = list vlastnictví

Vytyčení hranic pozemků v okrese Klatovy						
oddíl	katastrální území	pozemek	druh pozemku	LV	metry	informace
I.	Velenovy	4442	lesní pozemek	431	110	celý obvod těchto pozemků dohromady (viz mapová předloha)
Celkem vytyčení 110 m = 2 MJ						
Celkem bodů v terénu = 4 ks						

Vykres_LV_431

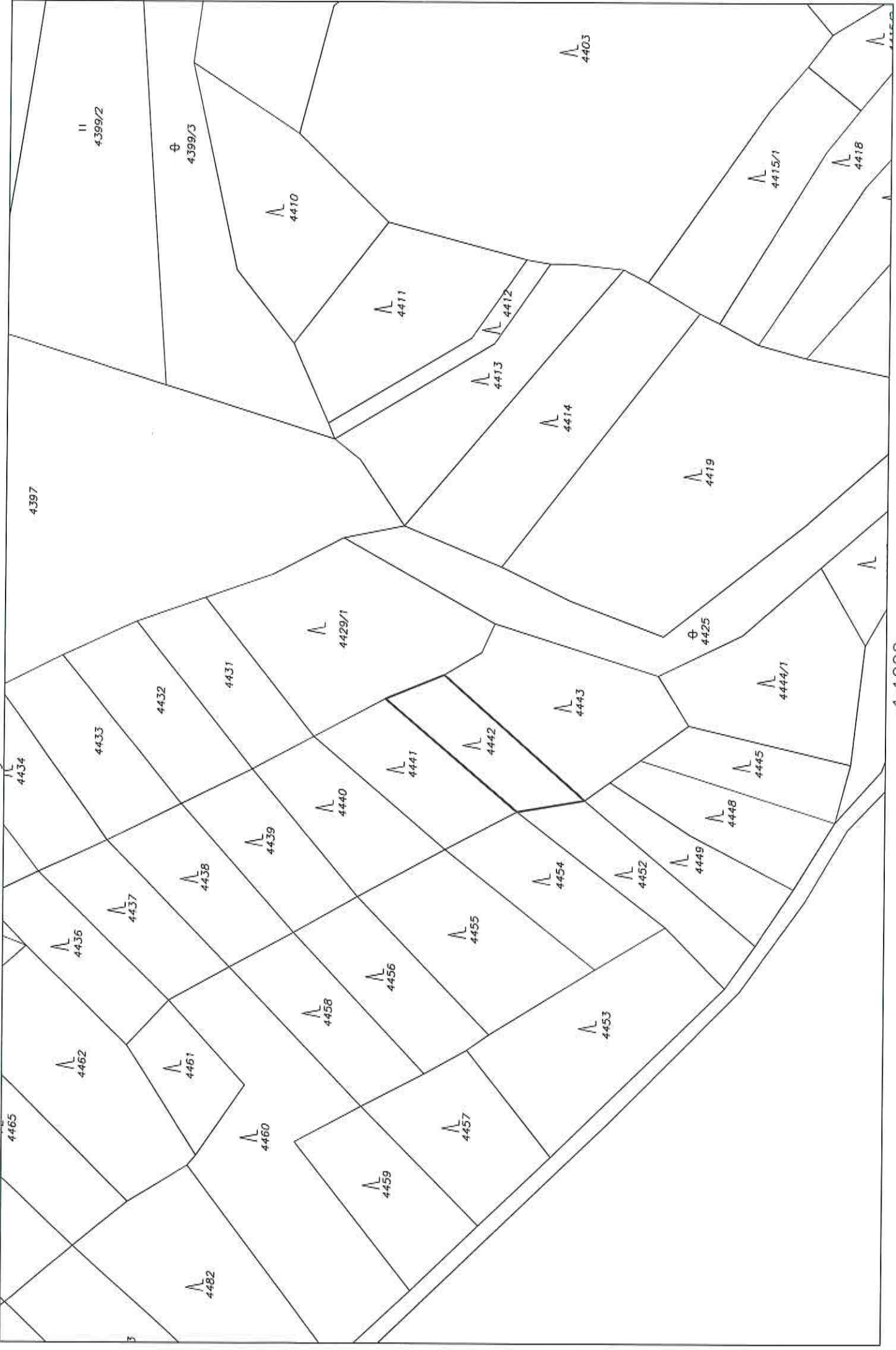

1:1000

Žadatel:

Jméno a příjmení:

OLGA SOUKUPOVÁ

Ulice a č.p.:

Doručovací pošta:

PSČ:

Telefon:

Mobilní telefon:

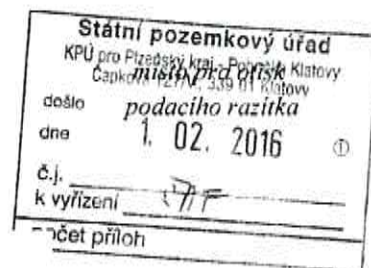

Správní úřad:

STÁTNÍ POZEMKOVÝ ÚŘAD

Krajský pozemkový úřad pro Plzeňský kraj

Pobočka Klatovy

Čapkova 127/V, 339 01 Klatovy

Státní pozemkový úřad

Doručeno: 01.02.2016

SPU 049738/2016

listy: 1

přílohy:

druh:



spuess6259bef5

Ž á d o s t

o vytyčení lesních pozemků podle § 21a, zákona číslo 229/1991 Sb., o úpravě vlastnických vztahů k půdě a jinému zemědělskému majetku, ve znění pozdějších předpisů

Žádám o vytyčení pozemků:

parcelní číslo 4442.....
(uved'te, jde-li o pozemky katastru nemovitostí nebo o pozemky evidované zjednodušeným způsobem)

v katastrálním území VELENOVY.....

Současně s podáním této žádosti předkládám v příloze tyto doklady:

.....
.....

UPOZORNĚNÍ:

- V případě spoluvlastnictví je nezbytné, aby se na žádost připojily i tyto osoby. Pokud nebudou uvedeny, bude je pozemkový úřad o zamýšleném úkonu informovat.
- Při zadávání vytyčení lesních pozemků se postupuje tak, že nejsou vytyčovány jednotlivé lesní pozemky samostatně, ale v rámci celých lesních komplexů (bloků), na něž byl podán dostatečný počet žádostí od sousedních vlastníků pozemků v tomto komplexu (bloku).

DOPLNĚNÍ ŽÁDOSTI:

V KLATOVECH dne 1.2 2016

.....
podpis žadatele

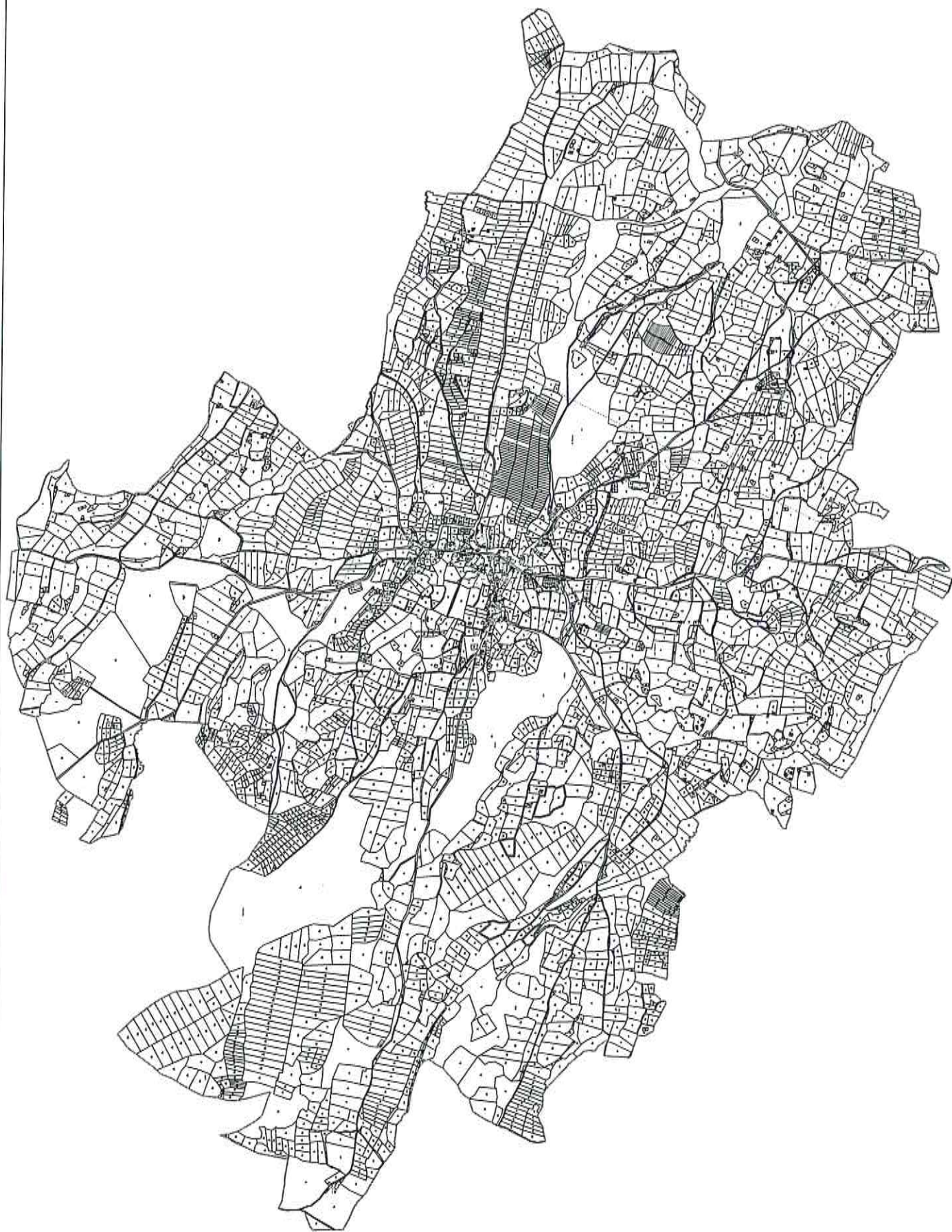

Tabulková příloha

A

Rozsah požadovaného plnění (doplněn mapovým zákresem):

č.j.:

MJ = měrné jednotky (100 bm)

LV = list vlastnictví

Vytyčení hranic pozemků v okrese Klatovy							
oddíl	katastrální území	pozemek	druh pozemku	LV	metry	informace	
I.	Velenovy	3496	lesní pozemek	83	1360	celý obvod těchto pozemků dohromady (viz mapová předloha)	
	Velenovy	3497	lesní pozemek	83			
	Velenovy	3667	lesní pozemek	83		Celkem vytyčení 1360 m = 14 MJ	
	Velenovy	3695	lesní pozemek	83			
	Velenovy	3687	lesní pozemek	83			Celkem bodů v terénu = 49 ks
	Velenovy	3688	lesní pozemek	83			



Žadatel:

Jméno a příjmení:

SARUŠKA VODIČKOVÁ VILHAV VODIČKA

ŘČ:

Ulice a č.p.:

Doručovací pošta:

PSČ:

Telefon:

Telefax:

Správní úřad:

Ministerstvo zemědělství
Pozemkový úřad Klatovy
Čapkova 127/V, 339 01 Klatovy

POZEMKOVÝ ÚŘAD V KLATOVĚCH		Číslo dop.
Došlo - 9. 07 2009 75/2009/130725		Zpracov. [Signature]
Č. j.:		Ukl. zá.
Příloha: []		Podpis příj.

Žádost

o vytyčení: *zemědělských – lesních pozemků podle § 21a zákona číslo 229/1991 Sb., o LV 93
úpravě vlastnických vztahů k půdě a jinému zemědělskému majetku, ve znění
pozdějších předpisů

Žádám o vytyčení pozemků:

parcelní číslo:

143496 143497 143664 143695 143687 143688

v katastrálním území:

VELENOVY

Současné s podáním této žádosti předkládám v příloze tyto doklady: . . .

UPOZORNĚNÍ (týká se zemědělských pozemků)

Přístup na výše uvedené pozemky si zajišťuje žadatel sám, to žádost neřeší.

V. Velenovce dne 2. 8. 2009 roku

podpis žadatele

*nehodící se škrtněte

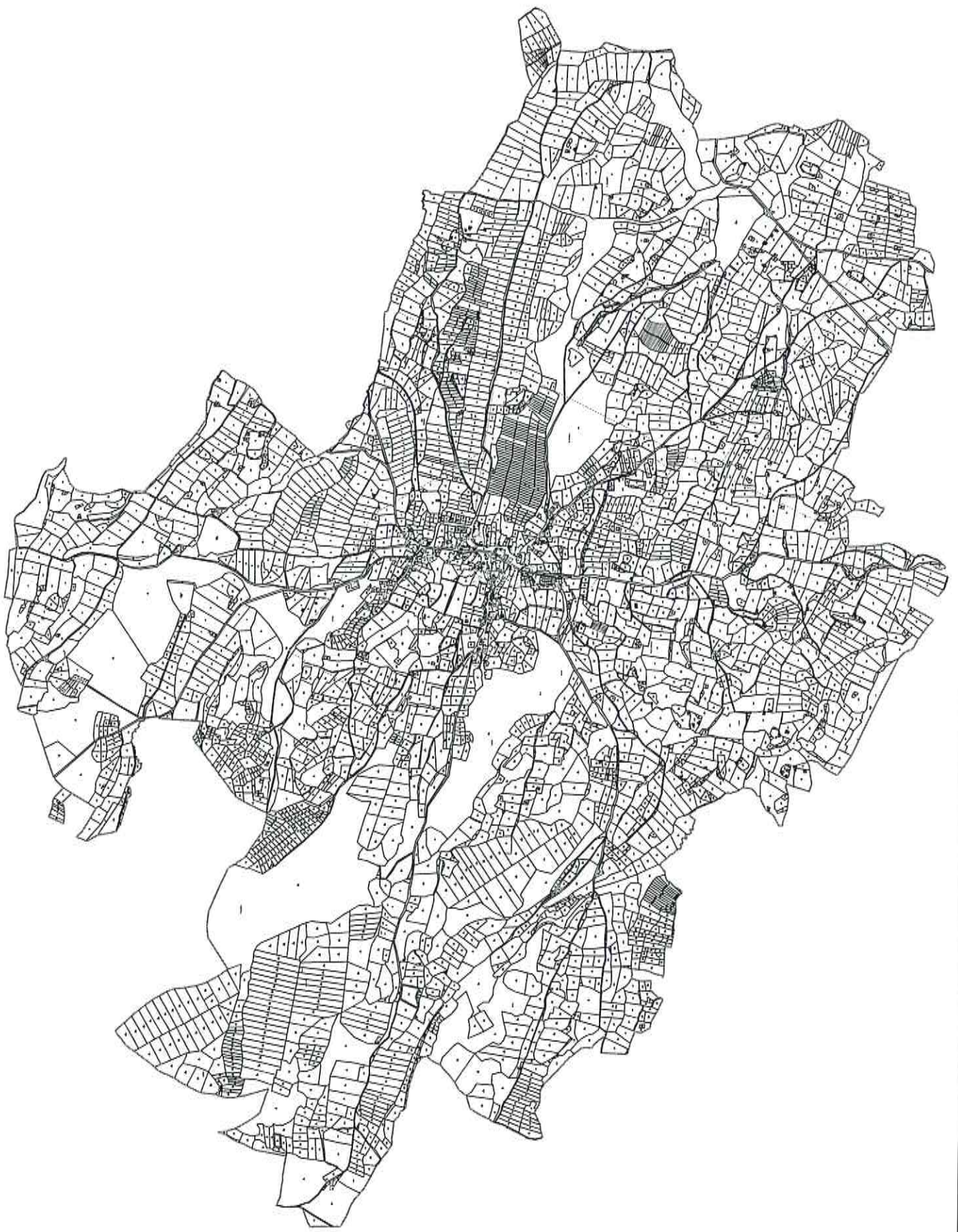



Stanislav Koudelka

Krajský pozemkový úřad pro Plzeňský kraj
Pobočka Klatovy
Čapkova 127/V
339 01 Klatovy

Státní pozemkový úřad	
KPÚ pro Plzeňský kraj - Pobočka Klatovy Čapkova 127/V, 339 01 Klatovy	
došlo	
dne	27. 01. 2016
č.j.	
k vyřízení	577
počet příloh	

Sdělení k žádosti č.j. 77/2009

Tímto Vám sděluji, že mám dosud zájem o vytýčení pozemků uvedených ve své žádosti ze dne 9.2.2009, která je Vámi evidována pod č.j. 77/2009. Za kladné vyřízení věci předem děkuji.

Velenovy dne 26. ledna 2016

Stanislav Koudelka

*Žádám o vyměření parcelního díla 5886a 3781
Pozemky jsou v KU Velenovy*

28.1.2016

Státní pozemkový úřad

Doručeno 27 01 2016

SPU 041307/2016

listy 1 přílohy

druh



spuess62599ecf

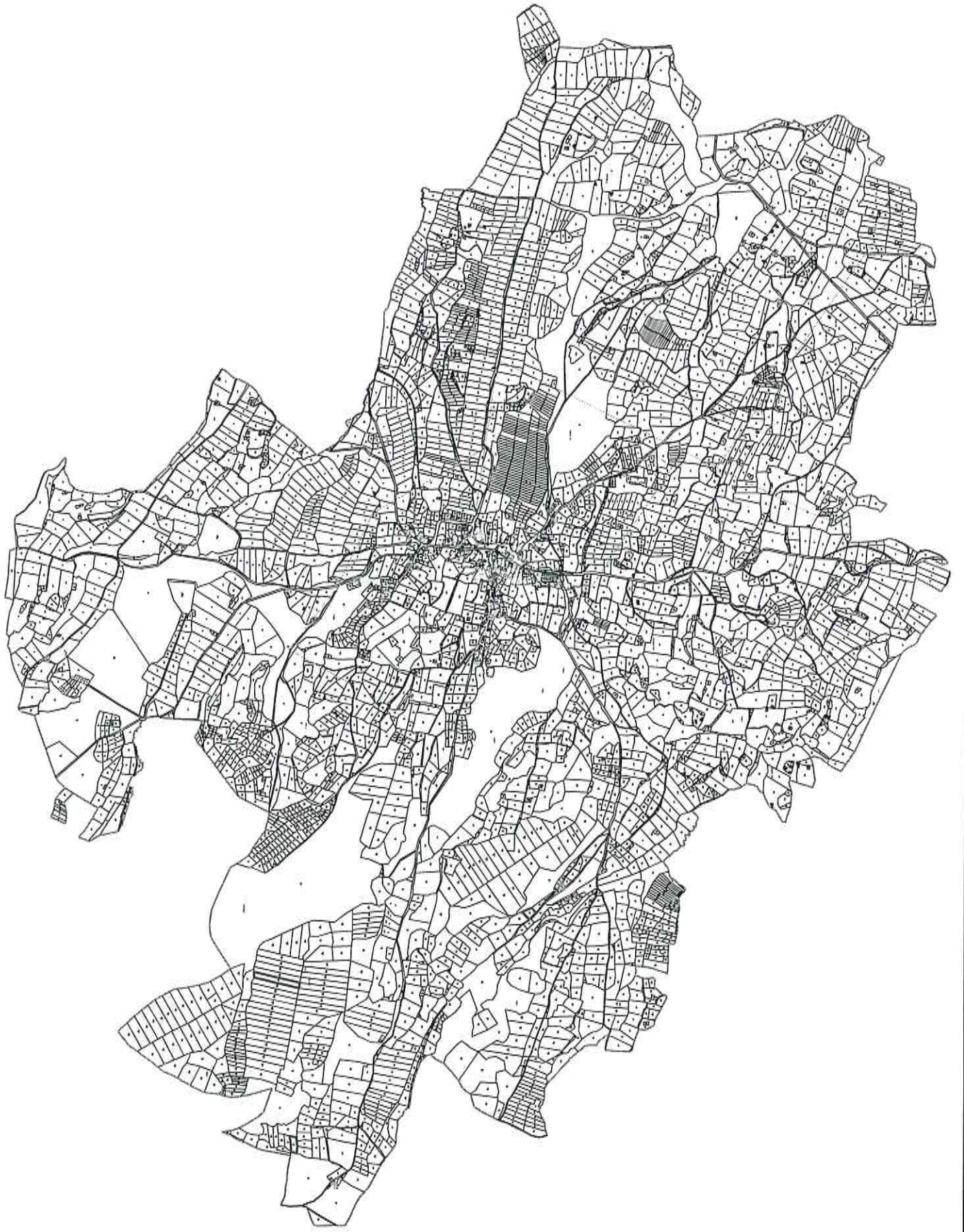



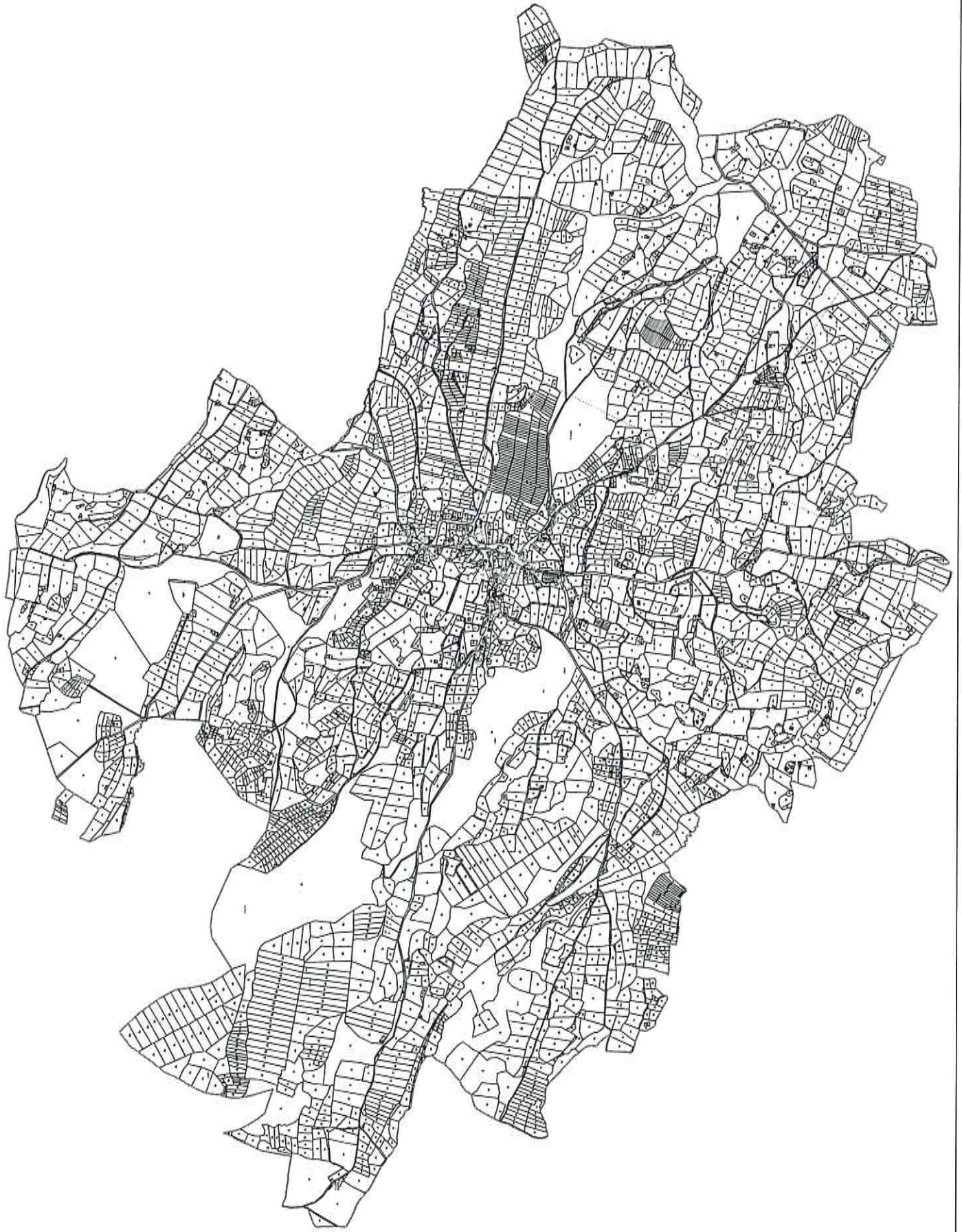

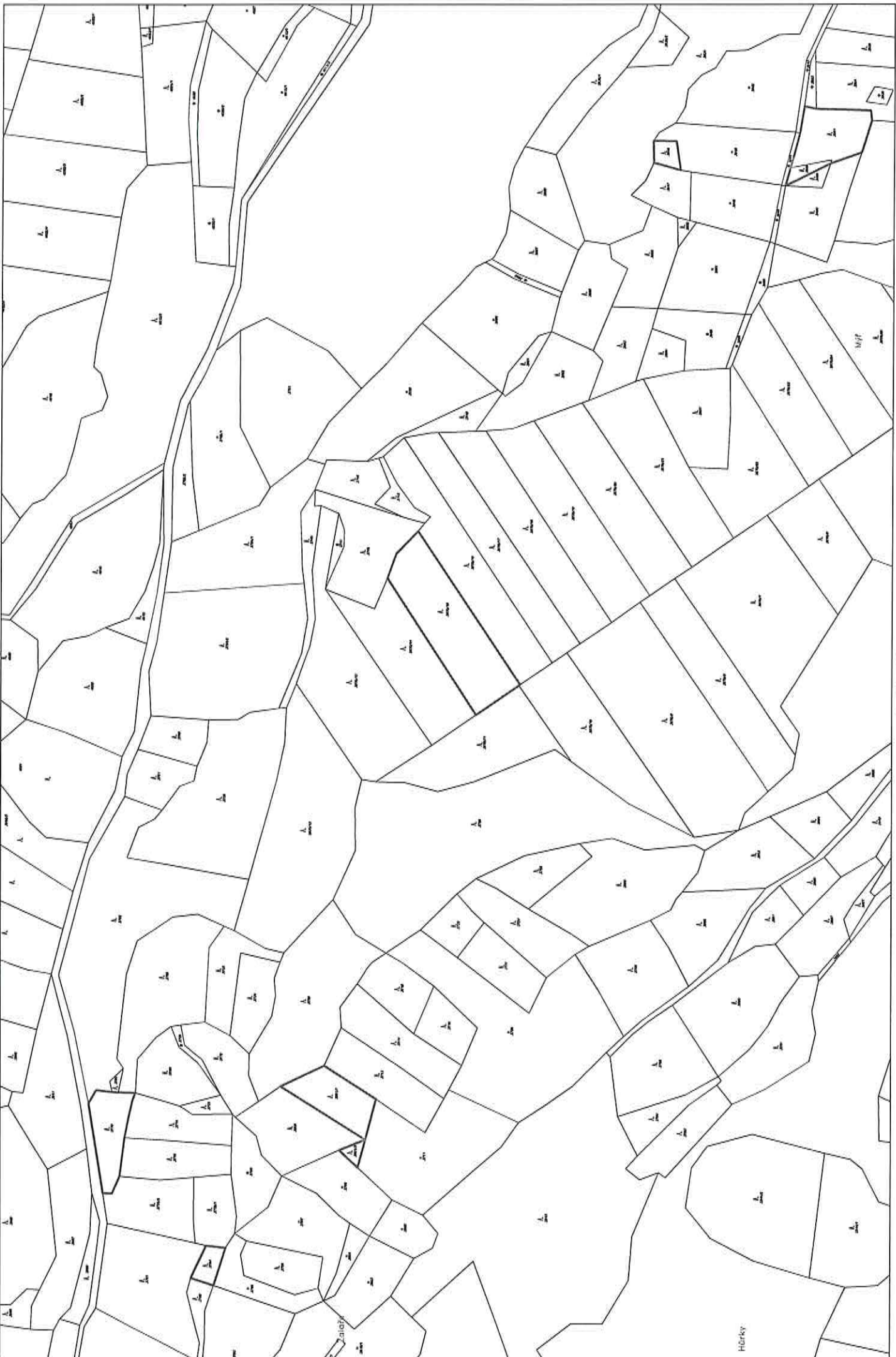

anofy

Hřky

Žadatel:

Jméno a příjmení:

Josef Čížek

Ulice a č.p.:

Doručovací pošta:

PSČ:

Telefon:

Mobilní telefon:

Státní pozemkový úřad

Doručeno: 03.02.2016

SPU 053042/2016

listy: 1 přílohy:

druh:



spuess6259cb77

Správní úřad:

STÁTNÍ POZEMKOVÝ ÚŘAD

Krajský pozemkový úřad pro Plzeňský kraj

Pobočka Klatovy

Čapkova 127/V, 339 01 Klatovy

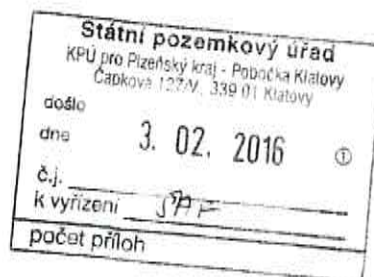

Ž á d o s t

o vytyčení lesních pozemků podle § 21a, zákona číslo 229/1991 Sb., o úpravě vlastnických vztahů k půdě a jinému zemědělskému majetku, ve znění pozdějších předpisů

Žádám o vytyčení pozemků:

parcelní číslo *3776, 3794, 38011, 38013, 3670115, 3696, 3570, 3501*
(uved'te, jde-li o pozemky katastru nemovitosti nebo o pozemky evidované zjednodušeným způsobem)

v katastrálním území *Vel. Lhoty*

Současně s podáním této žádosti předkládám v příloze tyto doklady:

.....
.....

UPOZORNĚNÍ:

- V případě spoluvlastnictví je nezbytné, aby se na žádost připojily i tyto osoby. Pokud nebudou uvedeny, bude je pozemkový úřad o zamýšleném úkonu informovat.
- Při zadávání vytyčení lesních pozemků se postupuje tak, že nejsou vytyčovány jednotlivé lesní pozemky samostatně, ale v rámci celých lesních komplexů (bloků), na něž byl podán dostatečný počet žádostí od sousedních vlastníků pozemků v tomto komplexu (bloku).

DOPLNĚNÍ ŽÁDOSTI:

v *Klatovech* dne *1.2.2016*

.....
podpis žadatele



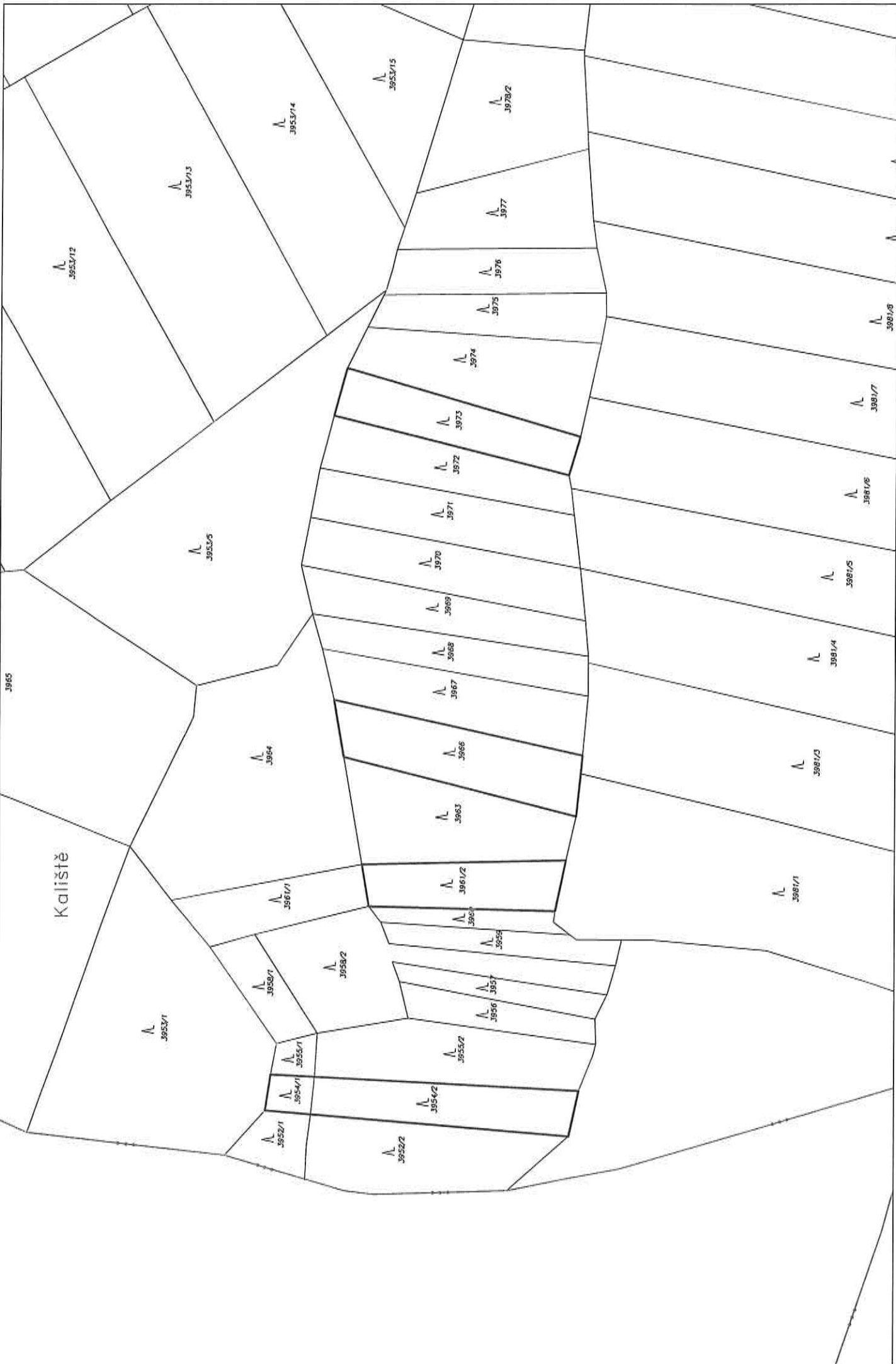

Žadatel:

Jméno a příjmení: PAVEL VALEK

Ulice a č.p.:

Doručovací pošta:

PSC:

Telefon:

Mobilní telefon: 739 46 13 63 **FAX:**

POZEMKOVÝ ÚŘAD V KLATOVĚCH	Čís. dok.
Došlo 21. 10. 2009 GM/2009/130725	Zpracov. ŠP/
.....	Ukl. zn.
Parcel. list:	Počet příl.

Správní úřad:

Ministerstvo zemědělství
Pozemkový úřad Klatovy
Čapkova 127/V, 339 01 Klatovy

*místo pro otisk
podacího razítka*

Ž á d o s t

LV 363

o vytyčení lesních pozemků podle § 21a zákona číslo 229/1991 Sb., o úpravě
vlastnických vztahů k půdě a jinému zemědělskému majetku, ve znění pozdějších předpisů

Žádám o vytyčení pozemků:

parcelní číslo ^{KV} KH.č.p. 3954/1, ^{LV} 3954/2, ^{KV} 3961/2, ^{KV} 3966, ^{LV} 3973
(uveďte jde-li o pozemky katastru nemovitosti nebo o pozemky evidované zjednodušeným způsobem)

v katastrálním území VELENOVY

Současně s podáním této žádosti předkládám v příloze tyto doklady:

UPOZORNĚNÍ :

- V případě spoluvlastnictví je nezbytné, aby se na žádost připojily i tyto osoby. Pokud nebudou uvedeny, bude je pozemkový úřad o zamýšleném úkonu informovat.
- Při zadávání vytyčení lesních pozemků se postupuje tak, že nejsou vytyčovány jednotlivé lesní pozemky samostatně, ale v rámci celých lesních komplexů, na něž byl podán dostatečný počet žádostí od sousedních vlastníků pozemků v tomto komplexu.

DOPLNĚNÍ ŽÁDOSTI :

V Zarubkově dne 18. 10. 2009

.....
podpis žadatele



Tabulková příloha

A

Rozsah požadovaného plnění (doplněn mapovým zákresem):

č.j.:

MJ = měrné jednotky (100 bm)

LV = list vlastnictví

Vytyčení hranic pozemků v okrese Klatovy						
oddíl	katastrální území	pozemek	druh pozemku	LV	metry	informace
I.	Velenovy	3952/1	lesní pozemek	351	1205	celý obvod těchto pozemků
	Velenovy	3952/2	lesní pozemek			dohromady (viz mapová předloha)
	Velenovy	3959	lesní pozemek			
	Velenovy	3960	lesní pozemek			Celkem vytyčení 1205 m = 13 MJ
	Velenovy	3969	lesní pozemek			
	Velenovy	3970	lesní pozemek			Celkem bodů v terénu = 46 ks
	Velenovy	3971	lesní pozemek			
	Velenovy	3972	lesní pozemek			

Tabulková příloha

A

Rozsah požadovaného plnění (doplněn mapovým zákresem):

č.j.:

MJ = měrné jednotky (100 bm)

LV = list vlastnictví

Vytyčení hranic pozemků v okrese Klatovy						
oddíl	katastrální území	pozemek	druh pozemku	LV	metry	informace
I.	Velenovy	3952/1	lesní pozemek	351	1205	celý obvod těchto pozemků dohromady (viz mapová předloha)
	Velenovy	3952/2	lesní pozemek			
	Velenovy	3959	lesní pozemek			
	Velenovy	3960	lesní pozemek			
	Velenovy	3969	lesní pozemek			
	Velenovy	3970	lesní pozemek			
	Velenovy	3971	lesní pozemek			
	Velenovy	3972	lesní pozemek			
	Velenovy	3977	lesní pozemek			
	Velenovy	3964	lesní pozemek			
	Velenovy	3961/1	lesní pozemek			
						Celkem bodů v terénu = 46 ks

Kaliště

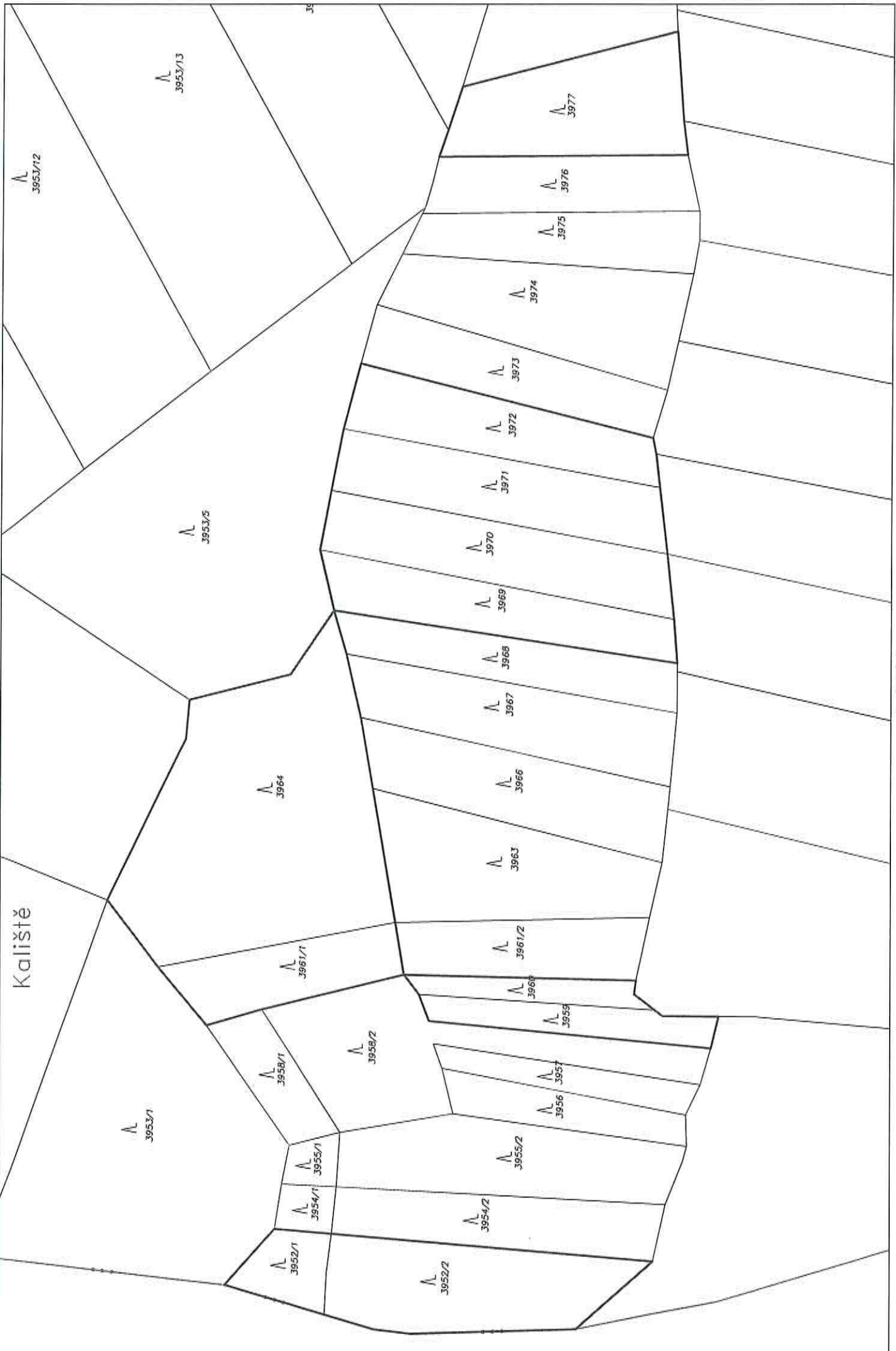

Žadatel:

Jméno a příjmení: VÁCLAV KOVAŘÍK

Ulice a č.p.:

Doručovací pošta: PSČ: 39101

Telefon:

Mobilní telefon:

FAX:

Správní úřad:

Ministerstvo zemědělství
Pozemkový úřad Klatovy
Čapkova 127/V, 339 01 Klatovy

POZEMKOVÝ ÚŘAD VELATOVCECH	Čís. top.
místo pro otisk podacího razítka	Čís. rozsv.
Došlo 21. 10. 2009 610/2009/130725	ŠP
Č. j.:	Účel. zn.
Ročet listů:	Počet listů:

Ž á d o s t

o vytyčení lesních pozemků podle § 21a zákona číslo 229/1991 Sb., o úpravě
vlastnických vztahů k půdě a jinému zemědělskému majetku, ve znění pozdějších předpisů

LV 351

Žádám o vytyčení pozemků:

parcelní číslo *K4 z.p. 3972, 3974, 3970, 3969, 3960, 3959, 3952/1, 3952/2*
(uveďte jde-li o pozemky katastru nemovitosti nebo o pozemky evidované zjednodušeným způsobem)

v katastrálním území *VELEHOVY*

Současně s podáním této žádosti předkládám v příloze tyto doklady:

UPOZORNĚNÍ :

- V případě spoluvlastnictví je nezbytné, aby se na žádost připojily i tyto osoby. Pokud nebudou uvedeny, bude je pozemkový úřad o zamýšleném úkonu informovat.
- Při zadávání vytyčení lesních pozemků se postupuje tak, že nejsou vytyčovány jednotlivé lesní pozemky samostatně, ale v rámci celých lesních komplexů, na něž byl podán dostatečný počet žádostí od sousedních vlastníků pozemků v tomto komplexu.

DOPLNĚNÍ ŽÁDOSTI :

*všem vlastníkem pozemku 3953/5, tento byl vytyčován jako součást
bloku. Prosim o vytyčení má zpracování a mimi součástí
Tato nebyly vytyčovány jako blok, ale jedno thire, od kuzny
geodeta a s blokem ani mezi sebou se neschází,
V: Veleňovce, dne 10.10.2009*

.....
podpis žadatele





Žadatel:

Jméno a příjmení: PAVEL HŮLKA

RČ:

Ulice a č.p.:

Doručovací pošta:

PSC:

Telefon:

Telefax:

Správní úřad:

Ministerstvo zemědělství
Pozemkový úřad Klatovy
Čapkova 127/V, 339 01 Klatovy

POZEMKOVÝ ÚŘAD V KLATOVĚCH		Čís. dok.
Došlo 14. 10. 2009 595/2009/130 725.		Zpracov. Sp
Č. j.:	Ukl. zn.
Počet listů:	Počet příl.:

Žádost

o vytyčení: *zemědělských – lesních pozemků podle § 21a zákona číslo 229/1991 Sb., o úpravě vlastnických vztahů k půdě a jinému zemědělskému majetku, ve znění pozdějších předpisů

Žádám o vytyčení pozemků:

parcelní číslo: 3401 - 3690 - 3782 - 3875

v katastrálním území: VELENOVY

Současně s podáním této žádosti předkládám v příloze tyto doklady: . .

.....
.....

UPOZORNĚNÍ (týká se zemědělských pozemků)

Přístup na výše uvedené pozemky si zajišťuje žadatel sám, to žádost neřeší.

V..... VELENOVY dne 14. 10. roku 2009

.....
podpis žadatele

*nehodící se škrtněte



Tabulková příloha

A

Rozsah požadovaného plnění (doplněn mapovým zákresem):

č.j.:

MJ = měrné jednotky (100 bm)

LV = list vlastnictví

Vytyčení hranic pozemků v okrese Klatovy						
oddíl	katastrální území	pozemek	druh pozemku	LV	metry	informace
I.	Velenovy	461	TTP	407	3010	celý obvod těchto pozemků dohromady (viz mapová předloha)
	Velenovy	466	TTP			
	Velenovy	467	TTP			
	Velenovy	4340/1	TTP			Celkem vytyčení 3010 m = 31 MJ
	Velenovy	480	lesní pozemek			Celkem bodů v terénu = 106 ks
	Velenovy	3670/11	lesní pozemek			
	Velenovy	4132	lesní pozemek			
	Velenovy	4297	lesní pozemek			



Šafařík Miroslav Ing.

Od: Jitka Černá <jitka.cerna60@gmail.com>
Odesláno: 15. února 2016 17:55
Komu: Šafařík Miroslav Ing.
Předmět: Vytýčení pozemků - Jitka Černá, KÚ Velenovy

Značka: SPU 018893/2016
Spisová zn.: 19RP624/2016-504203

Dobrý den,

na základě mého telefonického hovoru s Vámi dne 9. 2. 2016 a doručeného dopisu ze dne 15. 1. 2016 pod výše uvedenou značkou Vám oznamuji, že **mám zájem o vytýčení pozemků v katastrálním území Velenovy** na základě zaslané žádosti mé matky Jaroslavy Pochové ze dne 21. 4. 2009 vedené pod č. j. 227/2009.

Jedná se o tyto pozemky v k.ú. Velenovy:

- č. 461 trvalý travní porost
- č. 466 trvalý travní porost
- č. 467 trvalý travní porost
- č. 4340/1 trvalý travní porost

- č. 480 lesní pozemek
- č. 3670/11 lesní pozemek
- č. 4132 lesní pozemek
- č. 4297 lesní pozemek
- č. 4340/2 lesní pozemek
- č. 4465 lesní pozemek

- č. 643/30 orná půda
- č. 698/10 ostatní plocha - neplodná půda
- č. 699 ostatní plocha - neplodná půda
- č. 4130 ostatní plocha - neplodná půda
- č. 4298 ostatní plocha - neplodná půda
- č. 4341 ostatní plocha - neplodná půda
- č. 4422 ostatní plocha - jiná plocha

Státní pozemkový úřad	
KPÚ pro Plzeňský kraj - Pobočka Klatovy	
Čapková 127/V., 339 01 Klatovy	
došlo	
dne	16. 02. 2016
č.j.	ŠAF
k vyřízení	
počet příloh	

Věřím, že mé žádosti bude vyhověno a jsem s pozdravem

Jitka Černá
Brojova 1904/11
326 00 Plzeň
tel. +420602352539
e-mail: jitka.cerna60@gmail.com

Státní pozemkový úřad

Doručeno: 16.02.2016

SPU 076906/2016

listy: 1 přílohy:

druh:



spuess625a29ba

Od:
Odesláno: 15. února 2016 17:55
Komu:
Předmět: Vytýčení pozemků - Jitka Černá, KÚ Velenovy

Značka: SPU 018893/2016
Spisová zn.: 19RP624/2016-504203

Dobrý den,
na základě mého telefonického hovoru s Vámi dne 9. 2. 2016 a doručeného dopisu ze dne 15. 1. 2016 pod výše uvedenou značkou Vám oznamuji, že **mám zájem o vytýčení pozemků v katastrálním území Velenovy** na základě zasláné žádosti mé matky Jaroslavy Pochové ze dne 21. 4. 2009 vedené pod č. j. 227/2009.

Jedná se o tyto pozemky v k.ú. Velenovy:

- č. 461 trvalý travní porost
- č. 466 trvalý travní porost
- č. 467 trvalý travní porost
- č. 4340/1 trvalý travní porost

- č. 480 lesní pozemek
- č. 3670/11 lesní pozemek
- č. 4132 lesní pozemek
- č. 4297 lesní pozemek
- č. 4340/2 lesní pozemek
- č. 4465 lesní pozemek

- č. 643/30 orná půda
- č. 698/10 ostatní plocha - neplodná půda
- č. 699 ostatní plocha - neplodná půda
- č. 4130 ostatní plocha - neplodná půda
- č. 4298 ostatní plocha - neplodná půda
- č. 4341 ostatní plocha - neplodná půda
- č. 4422 ostatní plocha - jiná plocha

Státní pozemkový úřad KPÚ pro Plzeňský kraj - Pobočka Klatovy Čapkova 127/V., 339 01 Klatovy	
došlo	
dne	16. 02. 2016
č.j.	_____ JAP
k vyřízení	_____
počet příloh	

Věřím, že mé žádosti bude vyhověno a jsem s pozdravem

Jitka Černá

Státní pozemkový úřad

Doručeno: 16.02.2016

SPU 076906/2016

listy: 1 přílohy:

druh:



spuess625a29ba



Tabulková příloha

A

Rozsah požadovaného plnění (doplněn mapovým zákresem):

č.j.:

MJ = měrné jednotky (100 bm)

LV = list vlastnictví

Vytyčení hranic pozemků v okrese Klatovy						
oddíl	katastrální území	pozemek	druh pozemku	LV	metry	informace
I.	Velenovy	2734	orná půda	346	1433	celý obvod těchto pozemků dohromady (viz mapová předloha)
	Velenovy	3268/1	TTP			
	Velenovy	3984	lesní pozemek			
	Velenovy	3512	ostatní plocha			Celkem vytyčení 1433 m = 15 MJ
	Velenovy	3513	ostatní plocha			
	Velenovy	3515	lesní pozemek			

Vykres_LV_346



1:8000

Žadatel:

Jméno a příjmení: *MARIE STROLENA*

RČ:

Ulice a č.p.:

Doručovací pošta:

PSČ:

Telefon:

Telefax:

Správní úřad:

Ministerstvo zemědělství
Pozemkový úřad Klatovy
Čapkova 127/V, 339 01 Klatovy

ZEMKOVÝ ÚŘAD V KLATOVĚCH		Čís.dop.
Došlo - 7. 05. 2008 <i>265/2.9/130725</i>		Zpracav.
C. j.:		Ukl.zl.
Počet listů:	Počet příl.:	

Žádost

o vytyčení: *zemědělských – lesních pozemků podle § 21a zákona číslo 229/1991 Sb., o úpravě vlastnických vztahů k půdě a jinému zemědělskému majetku, ve znění pozdějších předpisů

Žádám o vytyčení pozemků:

parcelní číslo: *PK 2434 - POLE, PK 2268/1 - LOKA, VN 3934 - LES, LES 3541 - POLE, (LES) 3511 - PASTVA, (LES) 3511 - PAS.*

v katastrálním území: *VELENOV*

Současně s podáním této žádosti předkládám v příloze tyto doklady: . . .

U P O Z O R N Ě N Í (týká se zemědělských pozemků)

Přístup na výše uvedené pozemky si zajišťuje žadatel sám, to žádost neřeší.

V *KLATOVĚCH* dne *21. 5.* roku *2008*

podpis žadatele

*nehodící se škrtněte



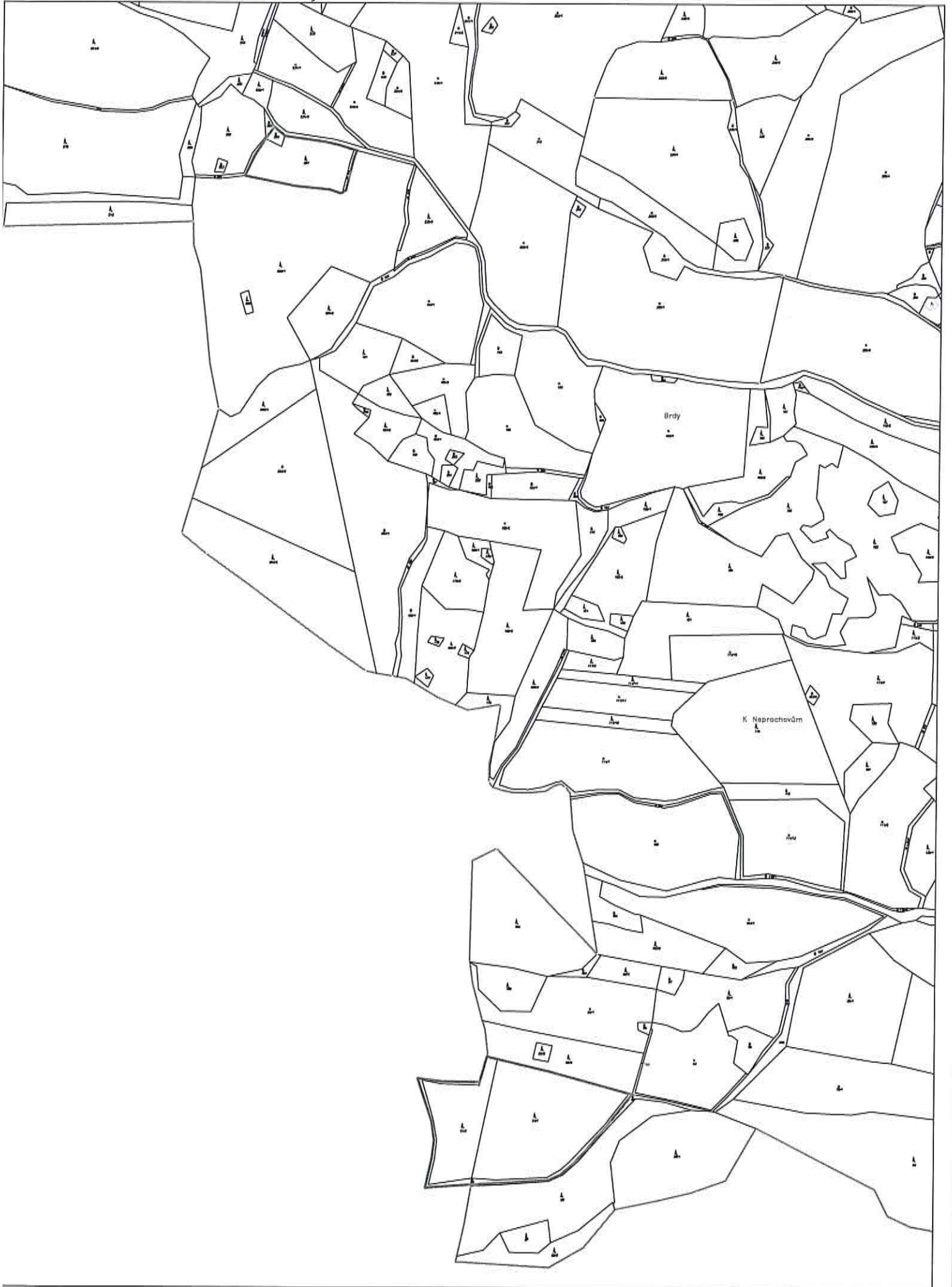

Žadatel:

Jméno a příjmení:

FRANTIŠEK VESELY

Ulice a č.p.:

Doručovací pošta:

PSČ:

Telefon:

Mobilní telefon:

Státní pozemkový úřad	
KPÚ pro Plzeňský kraj - Pobočka Klatovy	
Čapkova 127/V., 339 01 Klatovy	
došlo	
dne	6. 6. 2016
č.j.	podacího razítka
k vyřízení	VVP
počet příloh	

Správní úřad:

STÁTNÍ POZEMKOVÝ ÚŘAD

Krajský pozemkový úřad pro Plzeňský kraj

Pobočka Klatovy

Čapkova 127/V, 339 01 Klatovy

Státní pozemkový úřad

Doručeno: 06.06.2016

SPU 292310/2016

listy: 1

druh:

přílohy:



Ž á d o s t

o vytyčení lesních pozemků podle § 21a, zákona číslo 229/1991 Sb., o úpravě vlastnických vztahů k půdě a jinému zemědělskému majetku, ve znění pozdějších předpisů

Žádám o vytyčení pozemků:

parcelní číslo

91/2 ; 91/1 KN

(uvedte, jde-li o pozemky katastru nemovitosti nebo o pozemky evidované zjednodušeným způsobem)

v katastrálním území

TÝŘOUCE V PACESOVA

Současně s podáním této žádosti předkládám v příloze tyto doklady:

UPOZORNĚNÍ:

- V případě spoluvlastnictví je nezbytné, aby se na žádost připojily i tyto osoby. Pokud nebudou uvedeny, bude je pozemkový úřad o zamýšleném úkonu informovat.
- Při zadávání vytyčení lesních pozemků se postupuje tak, že nejsou vytyčovány jednotlivé lesní pozemky samostatně, ale v rámci celých lesních komplexů (bloků), na něž byl podán dostatečný počet žádostí od sousedních vlastníků pozemků v tomto komplexu (bloku).

DOPLNĚNÍ ŽÁDOSTI:

v TÝŘOUCECH dne 6. 6. 2016

.....
Podpis žadatele

Žadatel:

Jméno a příjmení:

FRANTIŠEK VESELÝ

Ulice a č.p.:

RUŽENA VESELA

Doručovací pošta:

PSČ:

Telefon:

Mobilní telefon:

Státní pozemkový úřad	
KPÚ pro Plzeňský kraj - Pobočka Klatovy	
Čapkova 127/V, 339 01 Klatovy	
došlo	
datum	6. 06. 2016
č. podacího razítka	
k vyřízení	
počet příloh	

Správní úřad:

STÁTNÍ POZEMKOVÝ ÚŘAD

Krajský pozemkový úřad pro Plzeňský kraj

Pobočka Klatovy

Čapkova 127/V, 339 01 Klatovy

Státní pozemkový úřad

Doručeno: 06.06.2016

SPU 292306/2016

listy: 1 přílohy:

druh:



spuess625d7430

Ž á d o s t

o vytyčení lesních pozemků podle § 21a, zákona číslo 229/1991 Sb., o úpravě vlastnických vztahů k půdě a jinému zemědělskému majetku, ve znění pozdějších předpisů

Žádám o vytyčení pozemků:

parcelní číslo 90, 229, 227, 226 KN
(uved'te, jde-li o pozemky katastru nemovitosti nebo o pozemky evidované zjednodušeným způsobem)

v katastrálním území TÝŘOUCE U PAČEJOVA

Současně s podáním této žádosti předkládám v příloze tyto doklady:

.....
.....

UPOZORNĚNÍ:

- > V případě spoluvlastnictví je nezbytné, aby se na žádost připojily i tyto osoby. Pokud nebudou uvedeny, bude je pozemkový úřad o zamýšleném úkonu informovat.
- > Při zadávání vytyčení lesních pozemků se postupuje tak, že nejsou vytyčovány jednotlivé lesní pozemky samostatně, ale v rámci celých lesních komplexů (bloků), na něž byl podán dostatečný počet žádostí od sousedních vlastníků pozemků v tomto komplexu (bloku).

DOPLNĚNÍ ŽÁDOSTI:

v TÝŘOUCE dne 6.6. 2016

.....
podpis žadatele