

## Specifikace poptávaných služeb (k.ú. Vranovice)

Číslo	Položka	Měrná jednotka	Objem měrných jednotek	Cena za měrnou jednotku	Cena v Kč bez DPH	Výše DPH v Kč	Cena v Kč vč. DPH
Vytyčení hranic pozemků:							
1	Vytyčení lesního pozemku – KMD, DKM	100 bm*	22	2 200	48 400	10 164	58 564
2	Vytyčení lesního pozemku - PK, KM-D, analogová mapa	100 bm*					
3	Vytyčení zemědělských a ostatních pozemků - PK, KM-D, analogová mapa	100 bm*					
4	Vytyčení zemědělských a ostatních pozemků – KMD, DKM	100 bm*					
Vyhotovení GP pro:							
5	Doplnění souboru geodetických informací o pozemek evidovaný zjednodušeným způsobem (včetně vyhotovení GP pro restituce)	100 bm*					
6	Vymezení rozsahu věcného břemene k části pozemku	100 bm*					
7	Rozdělení pozemku	100 bm*					
8	Opravu geometrického a polohového určení nemovitosti	100 bm*					
9	Vyznačení nebo změna obvodu budovy, která je hlavní stavbou na pozemku, a vodního díla	100 bm*					
Ostatní:							
10	Trvalé označení hranic pozemků dle § 91 odst. 1 Katastrální vyhlášky	1 ks	59	150	8 850	1 858,5	10 708,5
11	Dočasné označení hranic pozemků dle § 91 odst. 5 Katastrální vyhlášky	1 ks					
12	Označení hranic obcí dle § 92 odst. 1 písm. a) Katastrální vyhlášky	1 ks					
13	Označení hranic obcí dle § 92 odst. 2 Katastrální vyhlášky	1 ks					

DKM

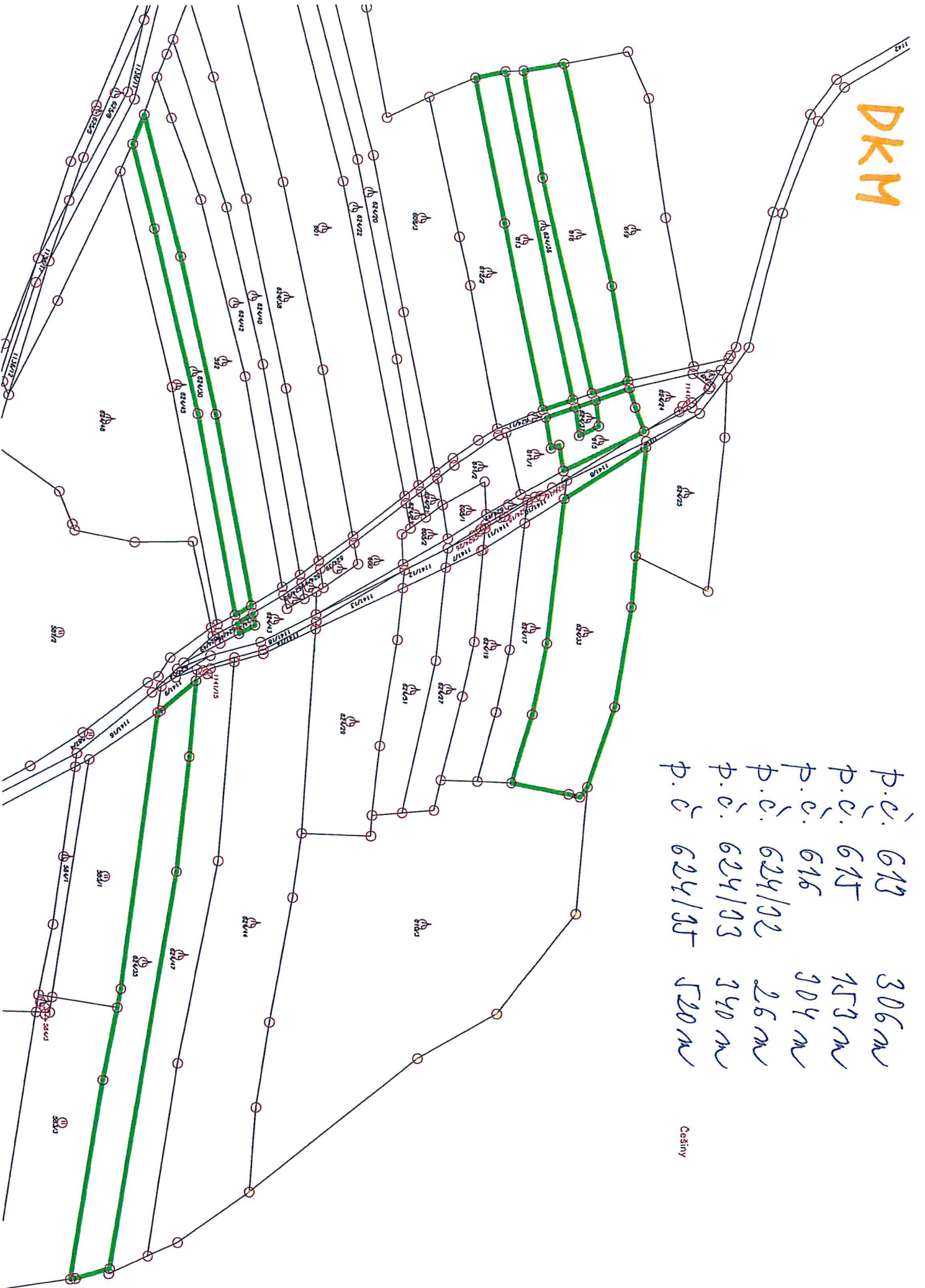

p.c.	613	306 m
p.c.	615	153 m
p.c.	616	304 m
p.c.	624/02	26 m
p.c.	624/03	340 m
p.c.	624/05	520 m

Coşiny

DKM

p.č. 665/23 85m

b

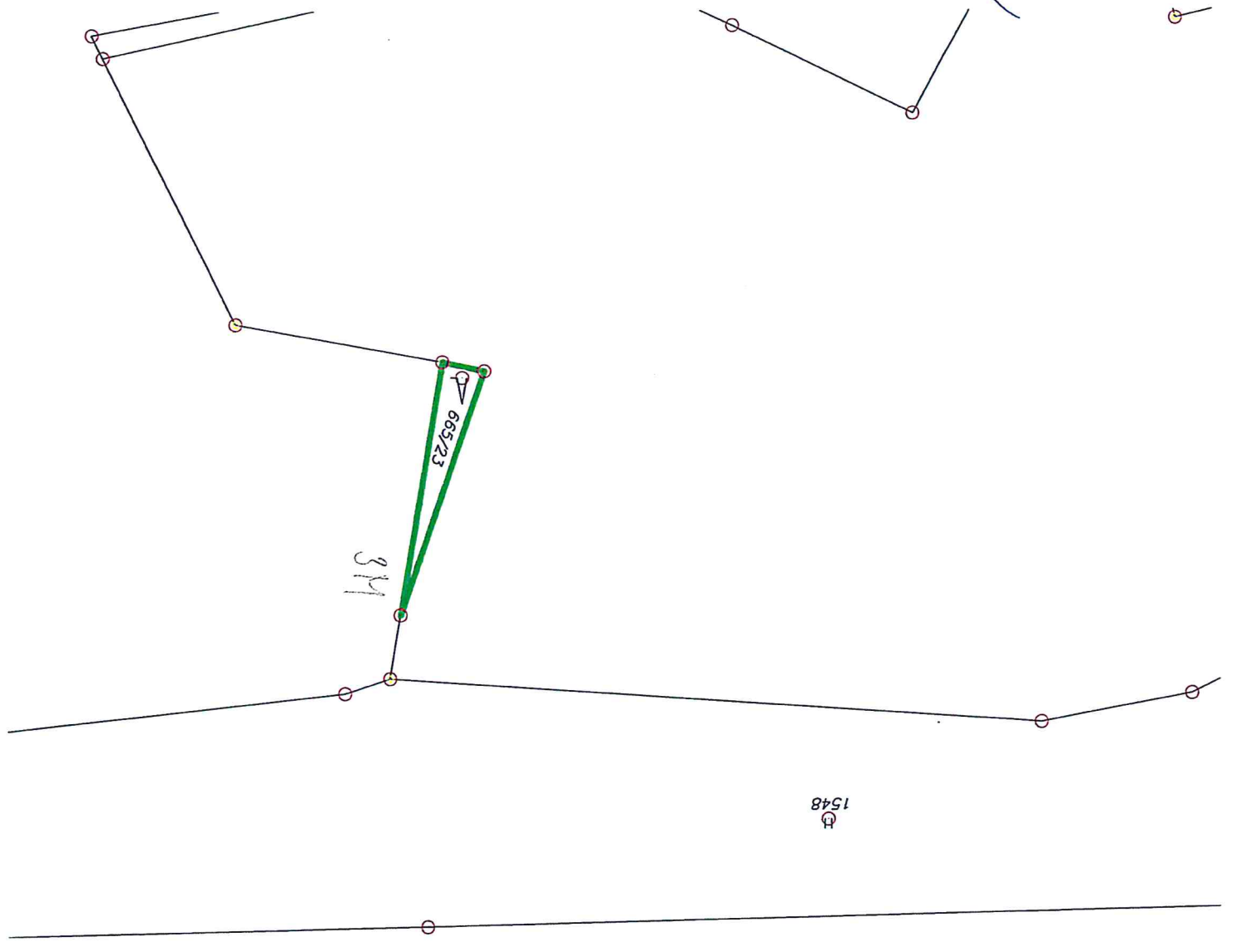
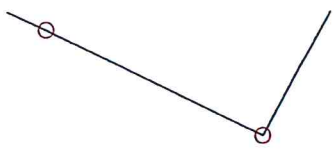

Žádost o vytyčení neznáme hranice lesních pozemků podle § 21a odstavec 3 zákona 229/1991Sb. O úpravě vlastnických vztahů k půdě a jinému zemědělskému majetku, ve znění pozdějších předpisů.

Název lesní správy: Lesy ČR, s.p., Lesní správa Prácheň

Jméno vlastníka (ů): Tomcova' Maria

Adresa vlastníka (ů): \_\_\_\_\_

K.ú.: Vranovice

Obec: Břasy

Číslo parcel u nichž je požadováno vytyčení: č.p. 613, 615, 616, 614/30, 614/32, 614/33, 614/35  
665/23, 1460

Celková výměra: 15238 m<sup>2</sup>

Důvod žádosti 1. vyřešit sousedský spor

o vytyčení: 2. Navím, kde se v. hranice u současného lesní pozemku nachází

K této žádosti přistupujeme až po vyčerpání všech odbornětechnických možností identifikace neznámých hranic ve smyslu pokynů Státní správy LH Mze ČR příloha k č.j. 926/92/610 z 28.4.1992 „Postup při předávání lesních pozemků a identifikace hranic“.

Přílohou této žádosti je písemný posudek lesní správy s doporučeným způsobem vytyčení ( jen nutné lomové body a nutná jejich stabilizace).

\_\_\_\_\_ datum

\_\_\_\_\_ podpis a razítko lesní správy

04.04.2016  
\_\_\_\_\_ datum

\_\_\_\_\_ podpis vlastníka (ů)

K této žádosti je nutné doložit:

1. Zápis o výsledku terénního šetření za účelem identifikace hranic pozemků provedený lesní správou
2. Kopii nabyvacího titulu
3. Kopii výpovědi vlastníka z nájemního vztahu současnému uživateli
4. Srovnávací sestavení parcel vyhotovené katastrálním úřadem ( pokud je má vlastník k dispozici)



**Paní**  
**Marie Tomcová**  
**nám. TGM 37**  
**Zbiroh**  
**338 08**

VÁŠ DOPIS ZN.	ČÍSLO JEDNACÍ	SPISOVÁ ZNAČKA	DATUM	
	<i>LCB 212/000 410/2016</i>		5.4.2016	
VYŘIZUJE	TELEFON	GSM	FAX	E-MAIL

Věc: - žádost o vytýčení neznámé hranice – k.ú. Vranovice u Břas

Na základě Vaší žádosti o potvrzení formuláře k podání žádosti o vytýčení hranice lesních pozemků podle §21a odst. 3 zákona č. 229/1991 Sb., provedl revírník LS Přeštice, pan Ing. Jan Valečka místní šetření, při kterém bylo zjištěno, že hranice Vašich lesních pozemků KN p.č. 613, 615, 616, 624/30, 624/32, 624/33, 624/35, 665/23 a 1460 v k.ú. Vranovice u Břas, nejsou v terénu patrné.

Toto naše vyjádření Vám poskytujeme z funkce odborného lesního hospodáře.

V příloze vracíme formulář - nepotvrzenou Žádost o vytýčení, kterou jste nám zaslala. Týká se vytýčení neznámé hranice na základě vydání ve smyslu Zák.č. 229/1991 Sb., což již není ve Vašem případě aktuální.

Dále pak zasíláme kopii Protokolu o vydání a převzetí lesních pozemků ze dne 09.06.1994 a kopii Zápisu o předání lesních porostů venkovní pochůzkou ze dne 06.06.1994, kde je uveden požadavek původního vlastníka o provedení zaměření parcel ( před provedenou DKM), které spolu s tímto vyjádřením předložíte na SPÚ.

S pozdravem

Ing. František Bláhla  
lesní správce

LS - Plzeň  
 dne: 7 - -06- 1994  
 Č.j.: 1132

LESY ČESKÉ REPUBLIKY, LESNÍ SPRÁVA PLZEN  
 ul. 28.října 68, 301 62 Plzeň

**ZÁPIS** o předání lesních porostů venkovní pochůzkou :

revír: *Zbírka* .....

Dne *6.6.1994* byla provedena venkovní pochůzka za účelem předání, lesních porostů panu/paní *Ing. Tomáš Kůčelav a Marie*, v k.ú. *Vranovice* .....

Pochůzky byli přítomni: *Ing. Tomáš Kůčelav a Marie* ..... *Ing. Marek*

Předávka byla provedena v porostech:

<i>540 E3 věšl</i>	.....	<i>P.č. 589, 614</i>
<i>540 C4 věšl</i>	.....	<i>590</i>
<i>540 C3 věšl</i>	.....	<i>590</i>
<i>540 F4 věšl</i>	.....	<i>1000</i>
<i>540 E2 věšl</i>	.....	<i>614</i>
<i>540 C1 věšl</i>	.....	<i>615</i>
<i>540 C5 věšl</i>	.....	<i>613, 616</i>

Hranice parcel *jsou-nejsou* v terénu zřetelné.

Stav lesa:

Náhrady:

Poznámky: *Předán výpis - údaje LHP a zbyvajících úkolů*

Revírník:  
 dne: *6.6.1994*

*prošel: 9.6.94*