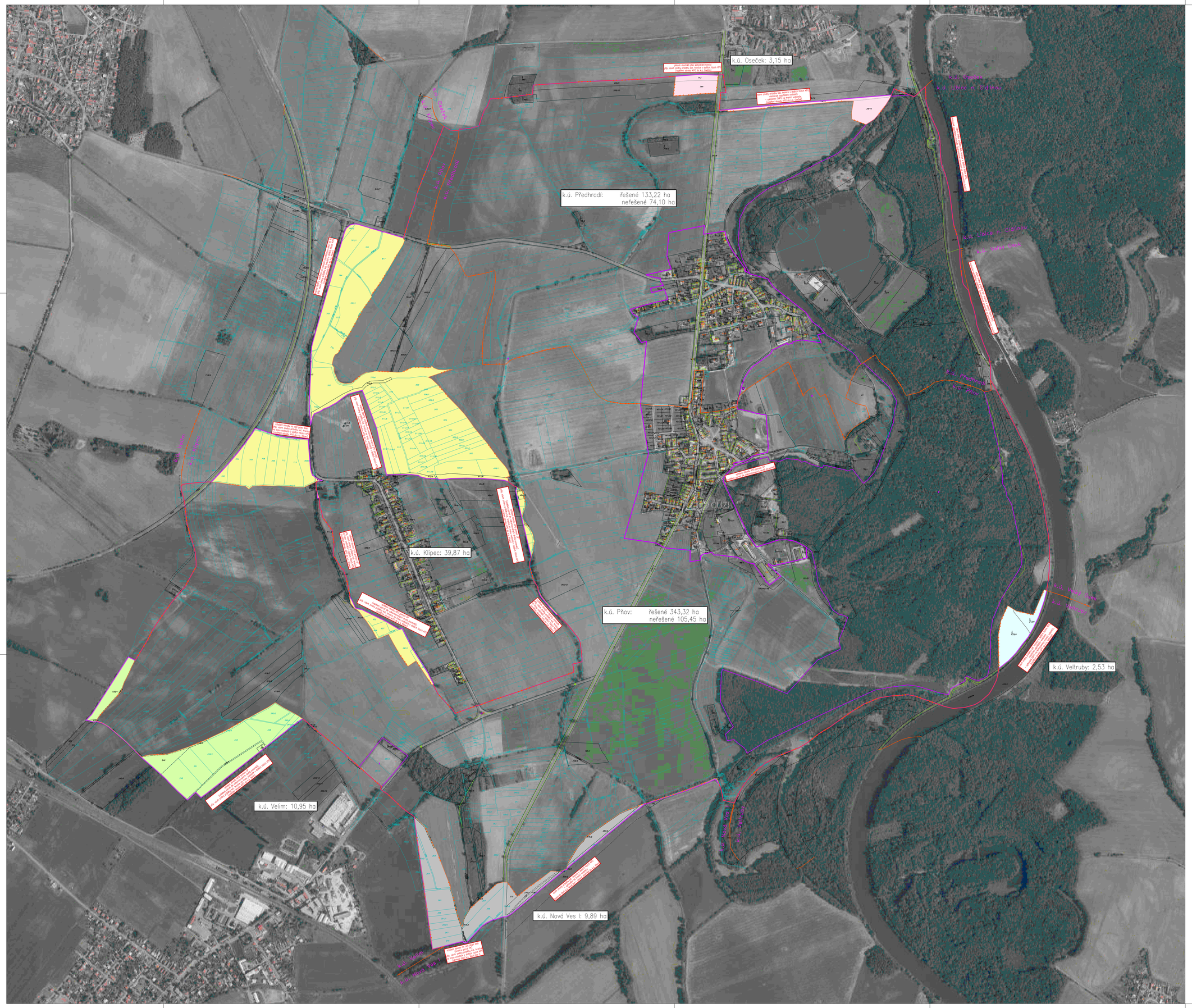

LEGENDA:

- obvod pozemkové úpravy
- hranice pozemků neřešených dle §2 zákona
- katastrální hranice
- hranice parcel v obvodu KPÚ – parcely KN
- hranice parcel v obvodu KPÚ – parcely PK
- hranice parcel – mimo obvod KPÚ
- 798/1 parcelní číslo parcely KN
- 798/2 parcelní číslo parcely PK
- Brodce místní a pomístní názvosloví

pozn.: Zábor okolních k.ú. do KPÚ vyznačen barevným podtiskem.

Vypracovali:		Zodp. proj. KPÚ:	Zodp. geodet:
Ing. P. Kunc	M. Wsólová	Ing. M. Křížová	Ing. Z. Pilař

k.ú.: Pňov,Předhradí,Klipec,Velim,Lžovček,Velim,V.Zvoleň,Veltruby Obec: Pňov–Předhradí,Velim,Lžovček,Velim,V.Zvoleň,Veltruby

Předbitá 135, 530 06 Pardubice
tel.466 330 180,tel.+fax.466 330 428

Objednatel: SPÚ – KrPÚ pro Středočeský kraj, Pobočka Kolín

Akce:

KOMPLEXNÍ POZEMKOVÁ ÚPRAVA

k.ú. Pňov, Předhradí

Obsah:

Přípravné práce související se zahájením KPÚ
Předběžná nároková mapa

Stupeň:	KPÚ
Č. zák.:	233/2013
Datum:	XI/2013
Měřítko:	1:5000
Formát:	A0
Souř. sys.:	S–JTSK
Výšk. sys.:	Bpv
Č. přílohy:	1