

Žadatel: Jméno a příjmení: RADEK BOUBLÍK

Ulice a č.p.: [redacted]

místo pro otisk
podacího razítka

Doručovací pošta [redacted]

PSČ: [redacted]

Telefon: [redacted]

Mobilní telefon: [redacted]

Správní úřad: STÁTNÍ POZEMKOVÝ ÚŘAD
Krajský pozemkový úřad pro Plzeňský kraj
Pobočka Klatovy
Čapkova 127/V, 339 01 Klatovy

Státní pozemkový úřad
Doručeno: 11.07.2017
SPU 325651/2017
listy: 1 přílohy:
druh:



Ž á d o s t

o vytyčení zemědělských pozemků podle § 21a zákona číslo 229/1991 Sb., o úpravě vlastnických vztahů k půdě a jinému zemědělskému majetku, ve znění pozdějších předpisů

Žádám o vytyčení pozemků:

parcelní číslo 104/9; 185/1; 305/1; 305/2; 314; 93; 104/1; DRUHÁ STRANA
(uved'te, jde-li o pozemky katastru nemovitostí nebo o pozemky evidované zjednodušeným způsobem)

POKRAČOVÁNÍ

v katastrálním území BURSICE

Tyto pozemky:

*)využijí pro zahájení zemědělské činnosti (budu na nich hospodařit) od 1. 10. 2014
(datum)

*)pronajmu je hospodářcímú zemědělcí, (komu)
..... do užívání a to od
(datum)

Současně s podáním této žádosti předkládám v příloze tyto doklady:

UPOZORNĚNÍ:

- > V případě spoluvlastnictví je nezbytné, aby se na žádost připojily i tyto osoby. Pokud nebudou uvedeny, bude je pozemkový úřad o zamýšleném úkonu informovat.
- > Přístup na výše uvedené pozemky a případné vyřízení uživatelských vztahů k nim si zajišťuje žadatel sám, pozemkový úřad mu může být v této věci nápomocen po „technické stránce“.

DOPLNĚNÍ ŽÁDOSTI:

v KOLINCI dne 11.7.2014

[redacted signature]
podpis žadatele

*)nehodící se, škrtněte

104/14; 117/1; 185/5; 186; 401/12; 698; 702/10; 713; 753





K.Ú. TLAZOVY

182; 545/2; 181/2; 183/1; 534; 535; 553/3; 519/40;
597/2; 595/3; 595/2; 597/11; 623; 519/7

K.Ú. KOLINEC

229/51; 229/53; 229/54; 229/56; 229/57; 229/62; 237;
329/1; 403; 422; 423; 424; 425/1; 467; 620, 622, 645/9;
645/10; 658; 659/1; 737; 740; 741; 825/1; 826; 829/6
833/1; 832; 353/7; 690; 691; 693/5;

K.Ú. VLČKOVICE U KOLINCE

175

K.Ú. UJCÍN

804; 805; 800/47; 800/48; 800/39; 800/40

K.Ú. JINDŘICHOVICE U MALONIC

220/2

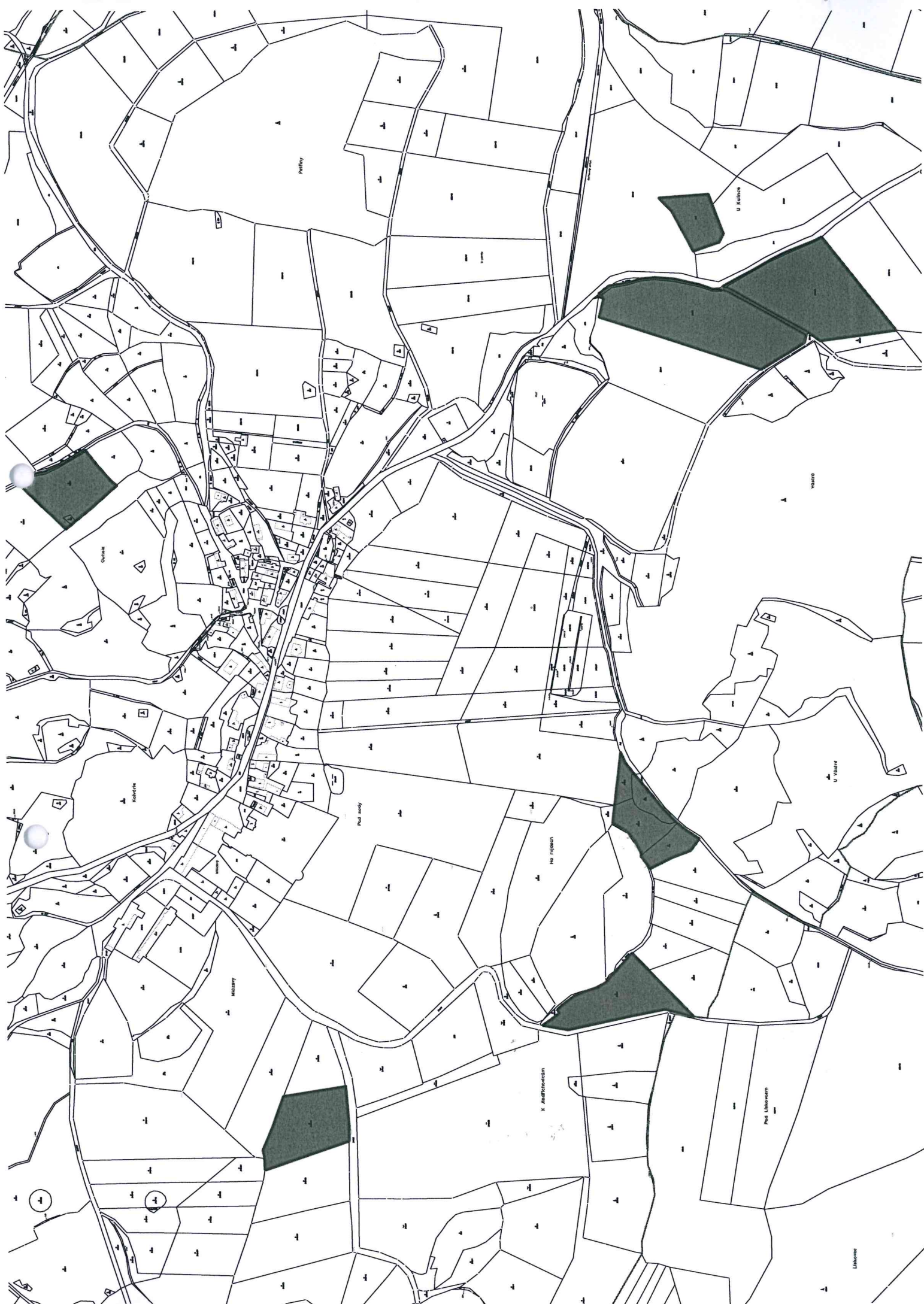

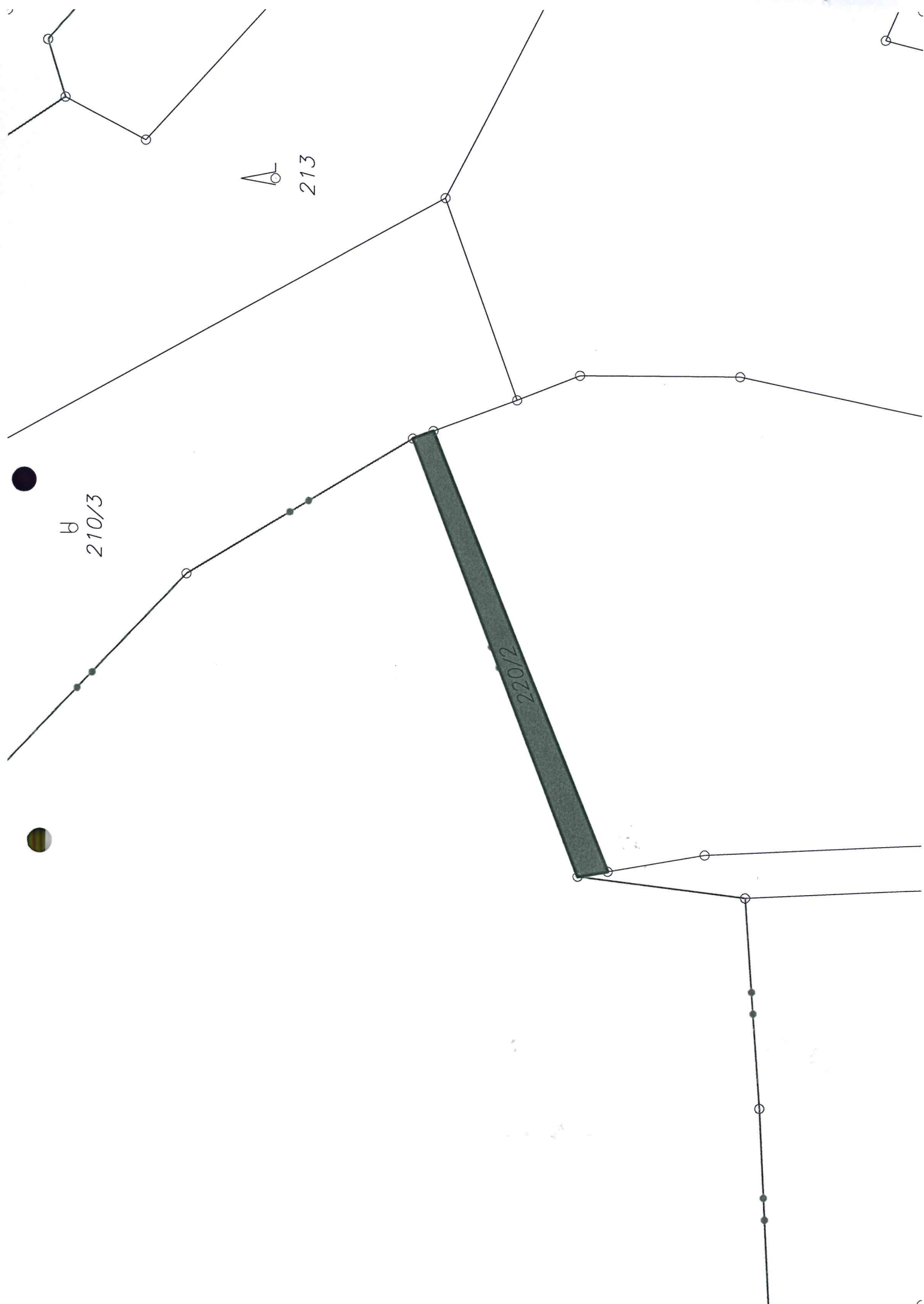

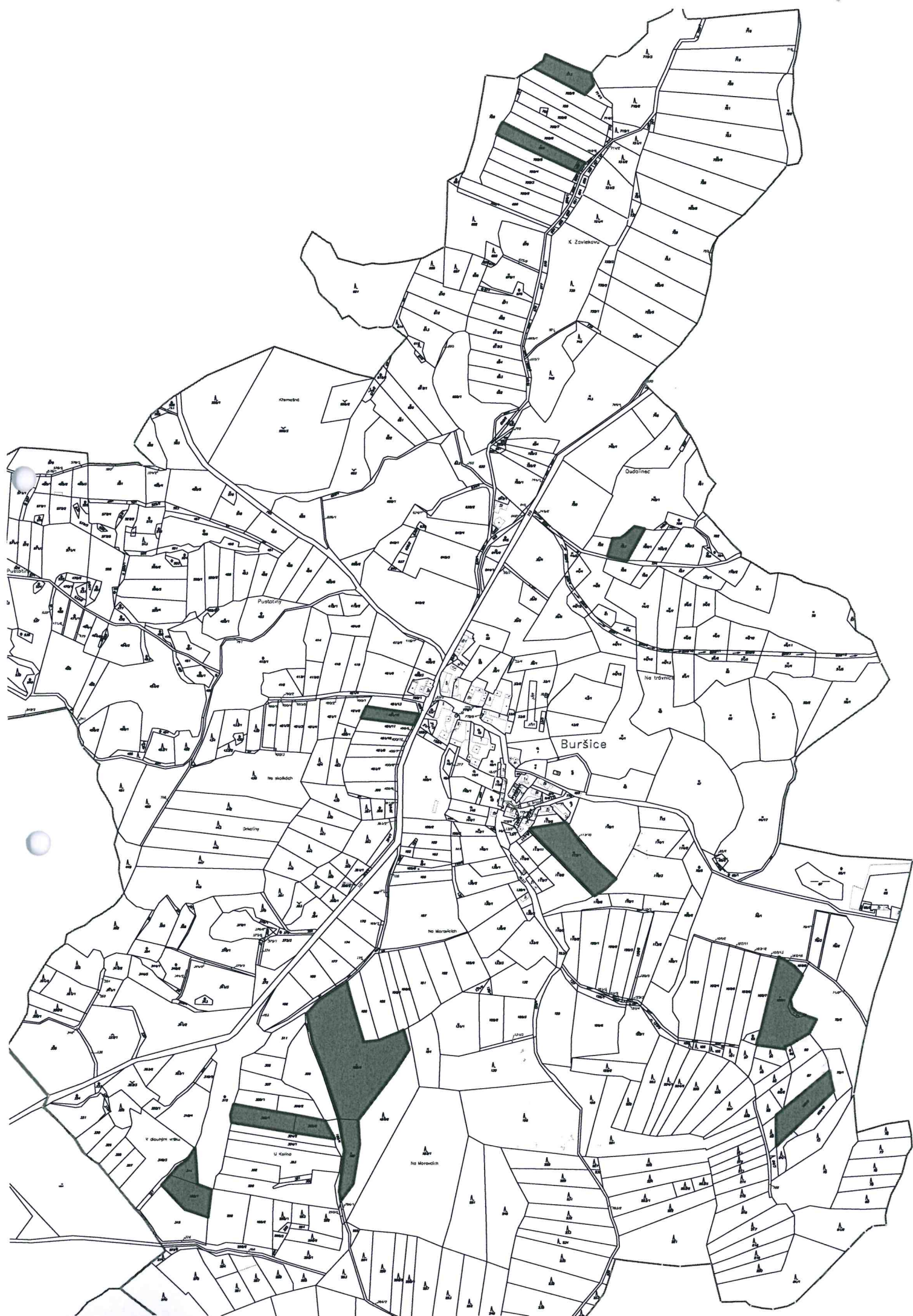

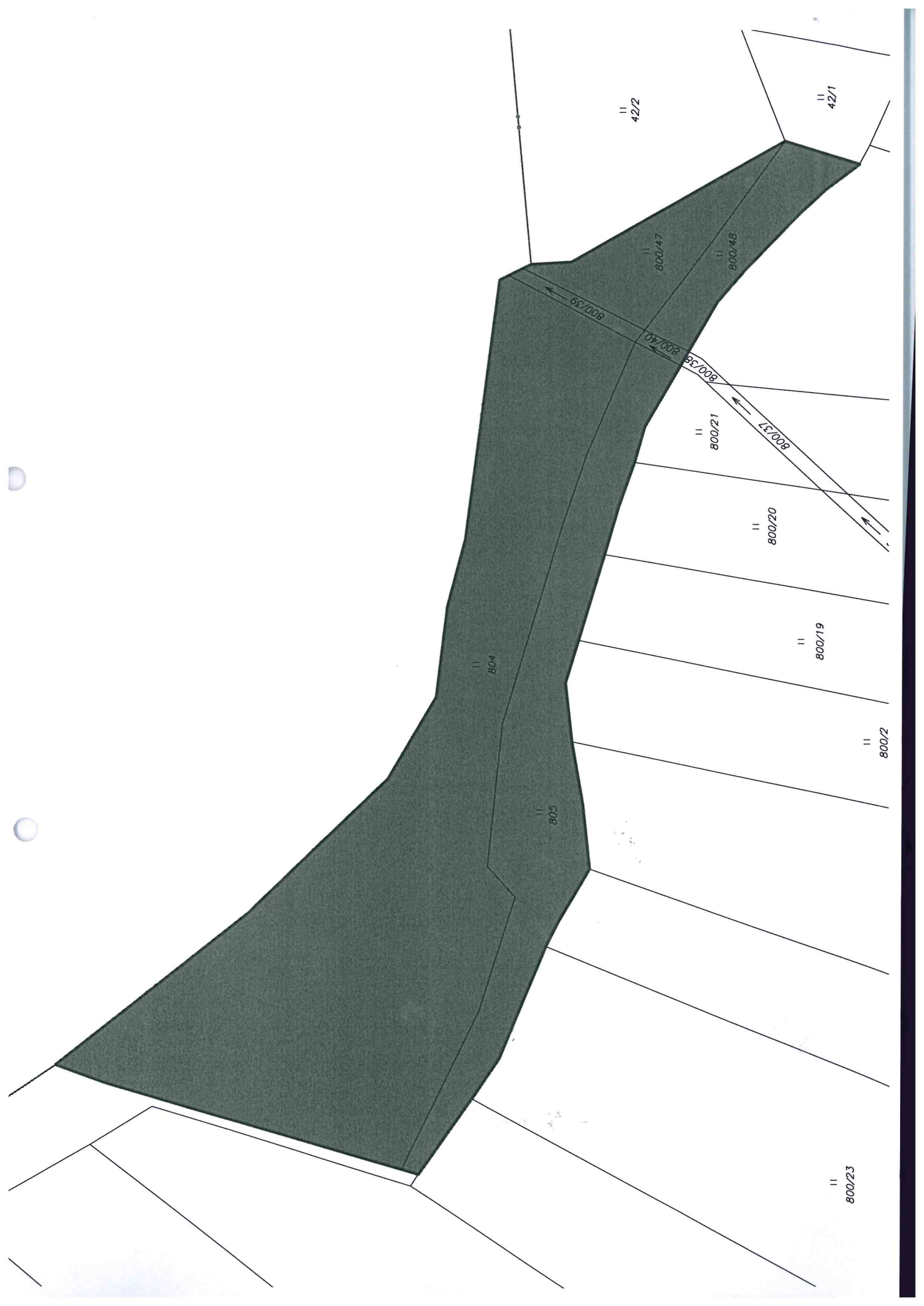

||
42/2

||
42/1

||
800/47

||
800/48

800/39

800/40

||
800/21

||
800/20

||
800/19

||
800/2

||
804

||
805

||
800/23

800/38

800/37



178/3

161/49

161/50

161/52

161/51

171/5

171/4

175

171/3

Tabulková příloha

A

Rozsah požadovaného plnění (doplněn mapovým zákresem):

MJ = měrné jednotky (100 bm)

LV = list vlastnictví

č.j.:

Vytyčení hranic pozemků v okrese Klatovy

oddíl	katastrální území	pozemek	druh pozemku	LV	metry	informace
I.	Buršice	KN 93	trvalý travní porost	611	3578	celý obvod těchto 3 pozemků
		KN 107/1	trvalý travní porost			dohromady (viz mapová předloha)
		KN 107/14	ostatní plocha			celý obvod
		KN 107/9	trvalý travní porost			celý obvod
		KN 117/1	trvalý travní porost			celý obvod těchto 2 pozemků
		KN 185/5	trvalý travní porost			dohromady (viz mapová předloha)
		KN 186	trvalý travní porost			celý obvod těchto 2 pozemků
		KN 305/1	trvalý travní porost			dohromady (viz mapová předloha)
		KN 305/2	trvalý travní porost			celý obvod těchto 2 pozemků
		KN 185/1	trvalý travní porost			dohromady (viz mapová předloha)
		KN 314	ostatní plocha			celý obvod
		KN 401/12	trvalý travní porost			celý obvod těchto 2 pozemků
		KN 698	trvalý travní porost			dohromady (viz mapová předloha)
		KN 702/10	trvalý travní porost			celý obvod
		KN 713	trvalý travní porost			celý obvod
KN 753	trvalý travní porost	celý obvod				
II.	Mázovky	KN 181/2	ostatní plocha	56	3162	celý obvod těchto 3 pozemků
		KN 182	ostatní plocha			dohromady (viz mapová předloha)
		KN 183/1	trvalý travní porost			celý obvod
		KN 519/7	trvalý travní porost			celý obvod
		KN 519/40	trvalý travní porost			celý obvod těchto 4 pozemků
		KN 534	trvalý travní porost			dohromady (viz mapová předloha)
		KN 535	trvalý travní porost			celý obvod těchto 2 pozemků
		KN 545/2	ostatní plocha			dohromady (viz mapová předloha)
		KN 553/3	trvalý travní porost			celý obvod těchto 2 pozemků
		KN 595/3	ostatní plocha			dohromady (viz mapová předloha)
		KN 597/2	orná půda			celý obvod těchto 2 pozemků
		KN 595/2	ostatní plocha			dohromady (viz mapová předloha)
		KN 597/11	orná půda			celý obvod
		KN 623	orná půda			celý obvod
		III.	Kolínec			KN 229/51
KN 229/53	trvalý travní porost			dohromady (viz mapová předloha)		
KN 229/54	trvalý travní porost			celý obvod		
KN 229/56	trvalý travní porost			celý obvod		
KN 229/57	trvalý travní porost			celý obvod		
KN 229/62	trvalý travní porost			celý obvod těchto 5 pozemků		
KN 237	trvalý travní porost			dohromady (viz mapová předloha)		
KN 329/1	trvalý travní porost			celý obvod		
KN 353/7	trvalý travní porost			celý obvod		
KN 403	trvalý travní porost			celý obvod		
KN 422	orná půda			celý obvod těchto 3 pozemků		
KN 423	orná půda			dohromady (viz mapová předloha)		
KN 424	orná půda			celý obvod		
KN 425/1	orná půda			celý obvod těchto 2 pozemků		
KN 467	orná půda			dohromady (viz mapová předloha)		
KN 620	orná půda			celý obvod těchto 3 pozemků		
KN 622	ostatní plocha			dohromady (viz mapová předloha)		
KN 645/9	orná půda			celý obvod		
KN 645/10	orná půda			celý obvod těchto 2 pozemků		
KN 658	orná půda			dohromady (viz mapová předloha)		
KN 659/1	orná půda			celý obvod těchto 3 pozemků		
KN 690	orná půda			dohromady (viz mapová předloha)		
KN 691	ostatní plocha			celý obvod		
KN 693/5	orná půda			celý obvod těchto 2 pozemků		
KN 737	orná půda			dohromady (viz mapová předloha)		
KN 740	ostatní plocha			celý obvod		
KN 741	ostatní plocha			celý obvod těchto 2 pozemků		
KN 826	trvalý travní porost			částecný obvod těchto 2 pozemků		
KN 829/6	trvalý travní porost			dohromady (viz mapová předloha)		
KN 832	trvalý travní porost			částecný obvod těchto 2 pozemků		
KN 833/1	trvalý travní porost	dohromady (viz mapová předloha)				
IV.	Vlčkovice u Kolince	KN 175	orná půda	637	226	celý obvod
V.	Ujčín	KN 800/39	vodní plocha	672	682	celý obvod těchto 6 pozemků
		KN 800/40	vodní plocha			dohromady (viz mapová předloha)
		KN 800/47	trvalý travní porost			celý obvod
		KN 800/48	trvalý travní porost			celý obvod těchto 2 pozemků
		KN 804	trvalý travní porost			dohromady (viz mapová předloha)
KN 805	trvalý travní porost	celý obvod				
VI.	Jindřichovice u Malonic	KN 220/2	ostatní plocha	191	115	celý obvod
						Celkem vytyčení 14 790 m = 148 MJ
						Celkem bodů v terénu = 487 ks





840

839

838

833/1

820

819/2

829/3

821

833/3

836

832

22/2

829/4

833/2

834

831

829/5

822/1

828

825/2

829/2

825/1

825/1

829/6

826

829/8

827

73

829/7

829/1

827