

Žádost o vytyčení neznáme hranice lesních pozemků podle § 21a odstavec 3 zákona 229/1991Sb. O úpravě vlastnických vztahů k půdě a jinému zemědělskému majetku, ve znění pozdějších předpisů.

Název lesní správy: Lesní správa Plasy
Jméno vlastníka (ů): Eretová Jana tel. [redacted]
Adresa vlastníka (ů): Manětín 274 33162
K.ú.: Brdo v Manětíně
Obec: Manětín
Čísla parcel u nichž je požadováno vytyčení: 673, 688, 710, 712, 750, 751, 537, 593, 592, 503, 540, 75/1, 826/11, 106, 444, 480, 826/8, 183/7, 183/6, 885/3
Celková výměra: 49 738
Důvod žádosti o vytyčení: Soukromé užívání pozemků

K této žádosti přistupujeme až po vyčerpání všech odbornětechnických možností identifikace neznámých hranic ve smyslu pokynů Státní správy LH Mze ČR příloha k č.j. 926/92/610 z 28.4.1992 „Postup při předávání lesních pozemků a identifikace hranic“.

Přílohou této žádosti je písemný posudek lesní správy s doporučeným způsobem vytyčení (jen nutné lomové body a nutná jejich stabilizace).

Při pochůzce v terénu bylo zjištěno vytyčení částí parcel: 480 (3/4 strana), 537 (1 bod), 592 (2/3 strana), 593 (2/3 strana), 673 (3/4 strana), 750 (celá) a 751 (JV roh). Průběžněm souhlasím.

10.4.2017

datum

Lesy České republiky, s.p. [09]
se sídlem Přemyslova 1106/19, Nový Hradec Králové
500 08 Hradec Králové
IČ: 42196451, DIČ: CZ42196451
Lesní správa Plasy
Žebnická 7, 331 [redacted]

podpis a razítko lesní správy

12.4.2017

datum

podpis vlastníka (ů)

K této žádosti je nutné doložit:

1. Zápis o výsledku terénního šetření za účelem identifikace hranic pozemků provedený lesní správou
2. Kopii nabyvacího titulu
3. Kopii výpovědi vlastníka z nájemního vztahu současnému uživateli
4. Srovnávací sestavení parcel vyhotovené katastrálním úřadem (pokud je má vlastník k dispozici)

Státní pozemkový úřad

Doručeno: 13.04.2017

SPU 184330/2017

listy: 1 přílohy:

druh:



spuess6851b929

KMD

μ.č. 75/14 - 119 m

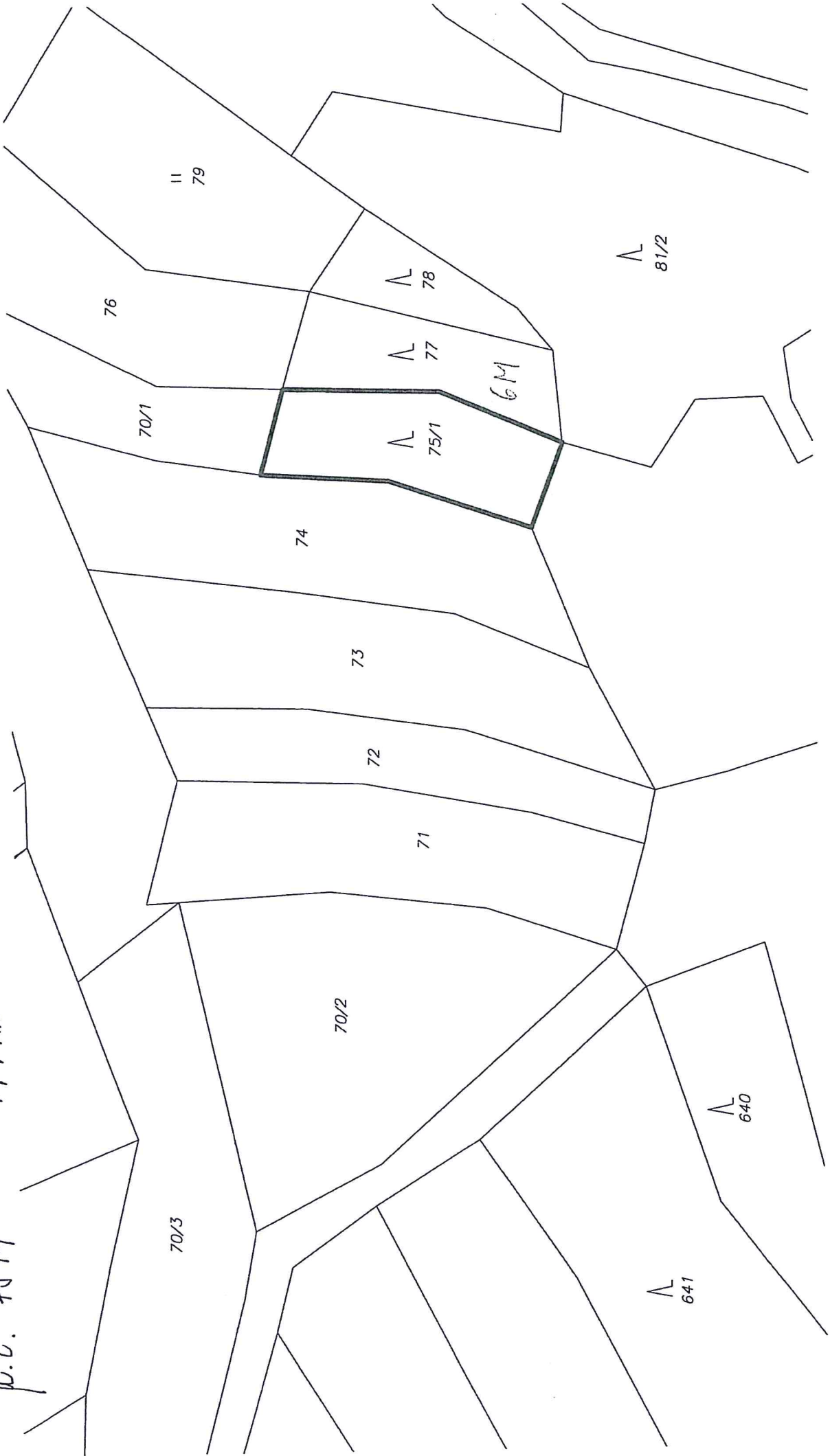

KMD

п.ч. 106 - 131 м

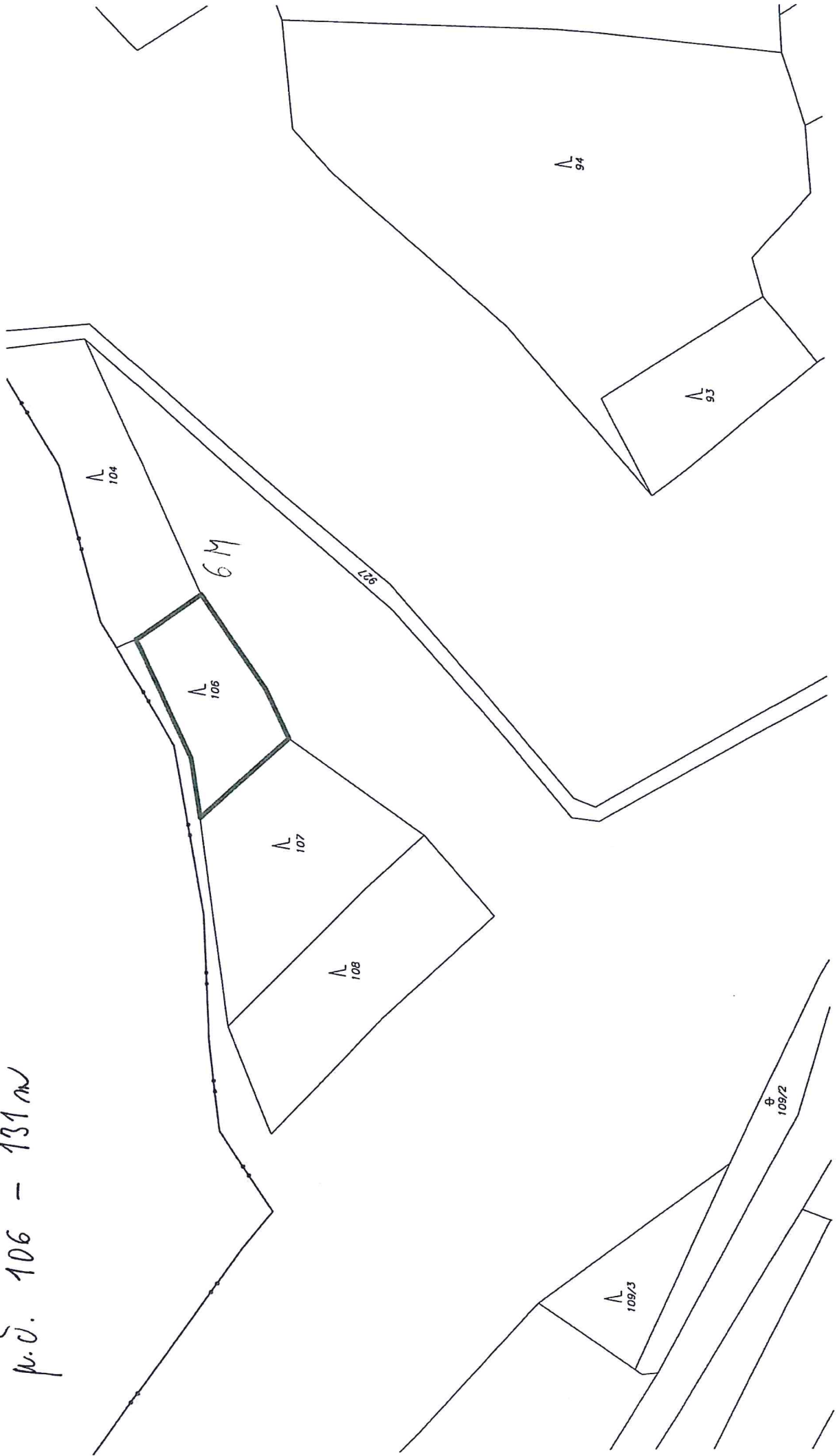

KMD

p.č. 183/3, 6, 7 - 167 m

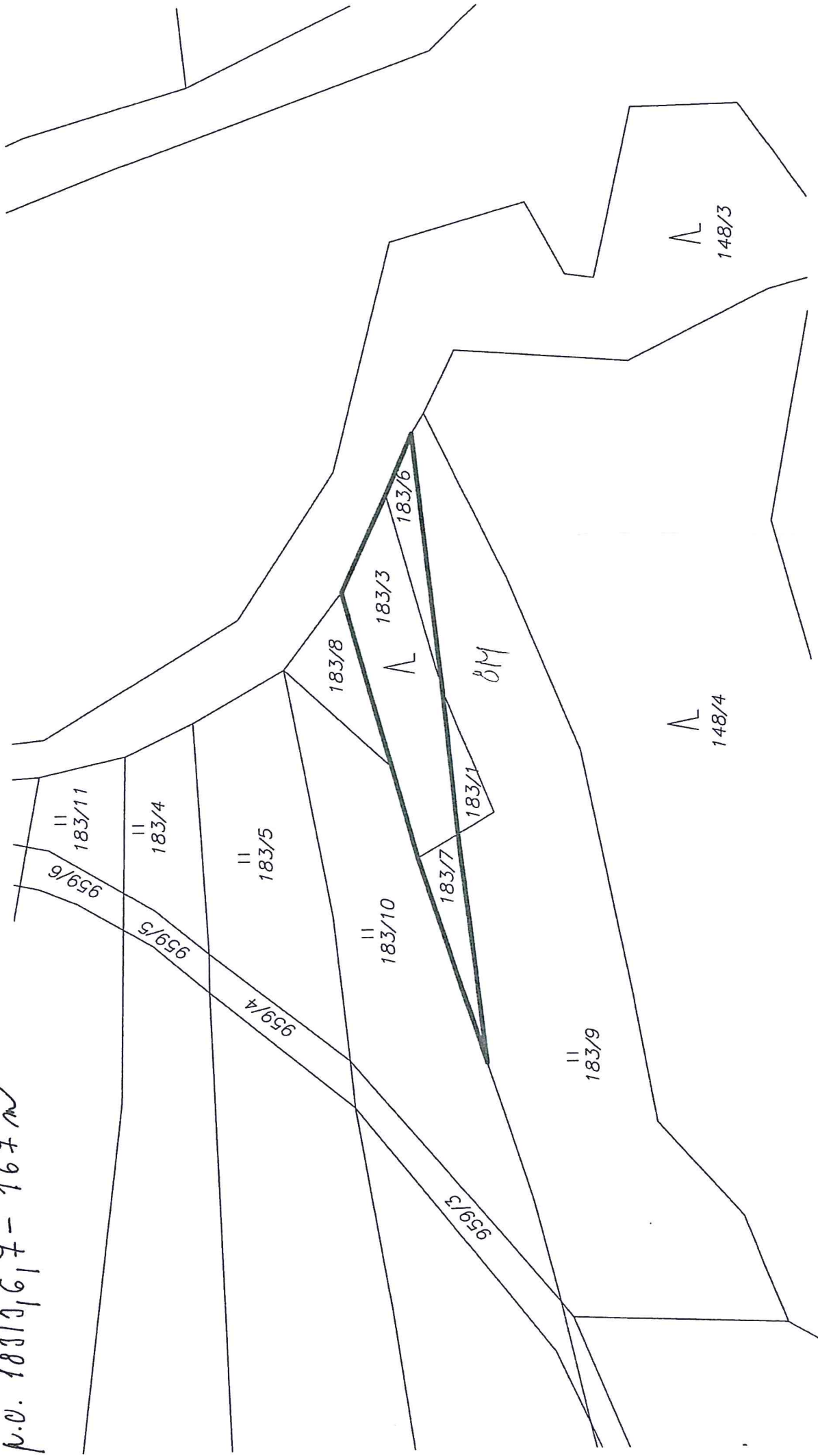

KMD

p.č. 340 - 287m



KMD

p.č. 444 - 96 m

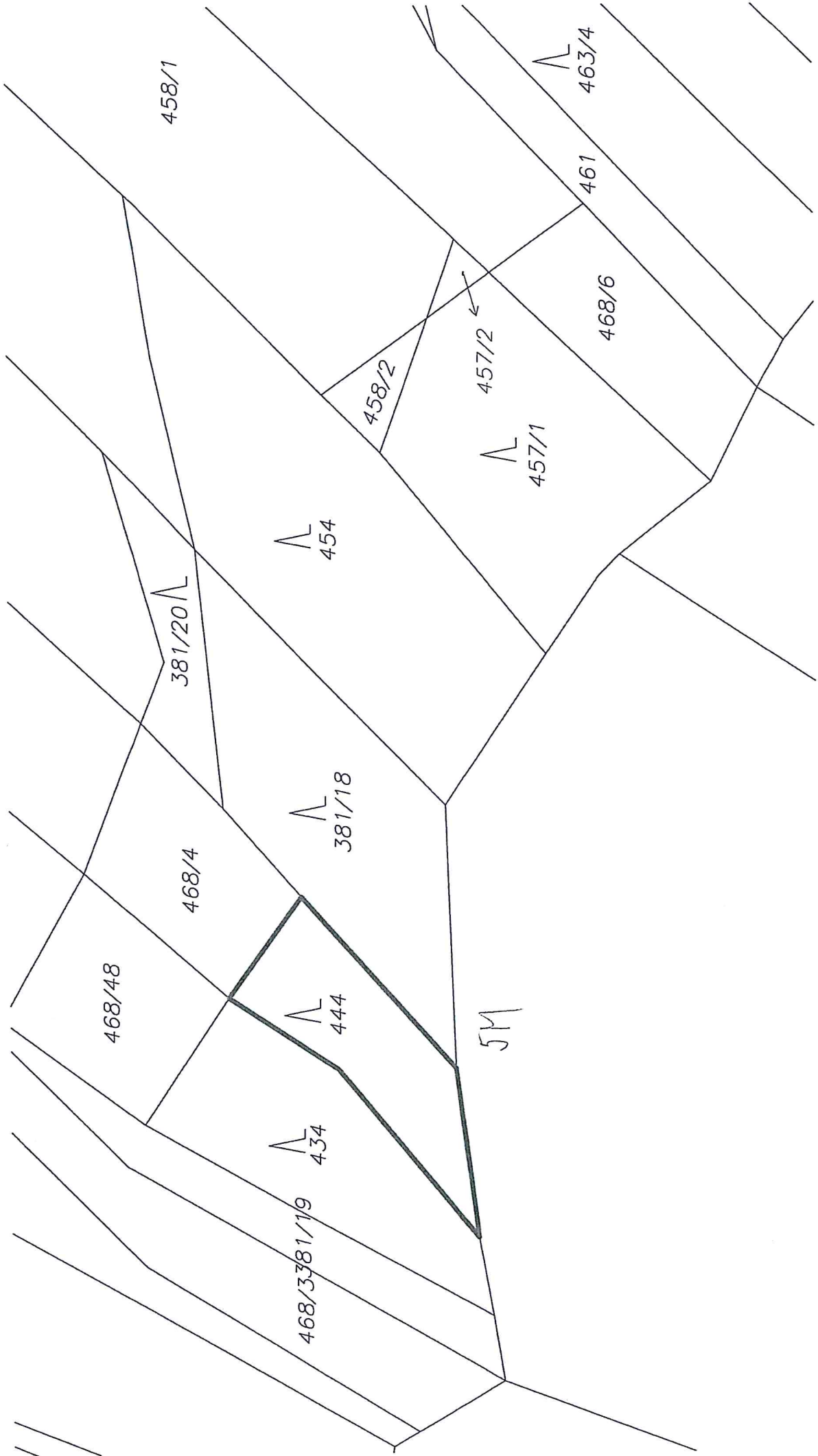

KMD

p.č. 480 - 175 N

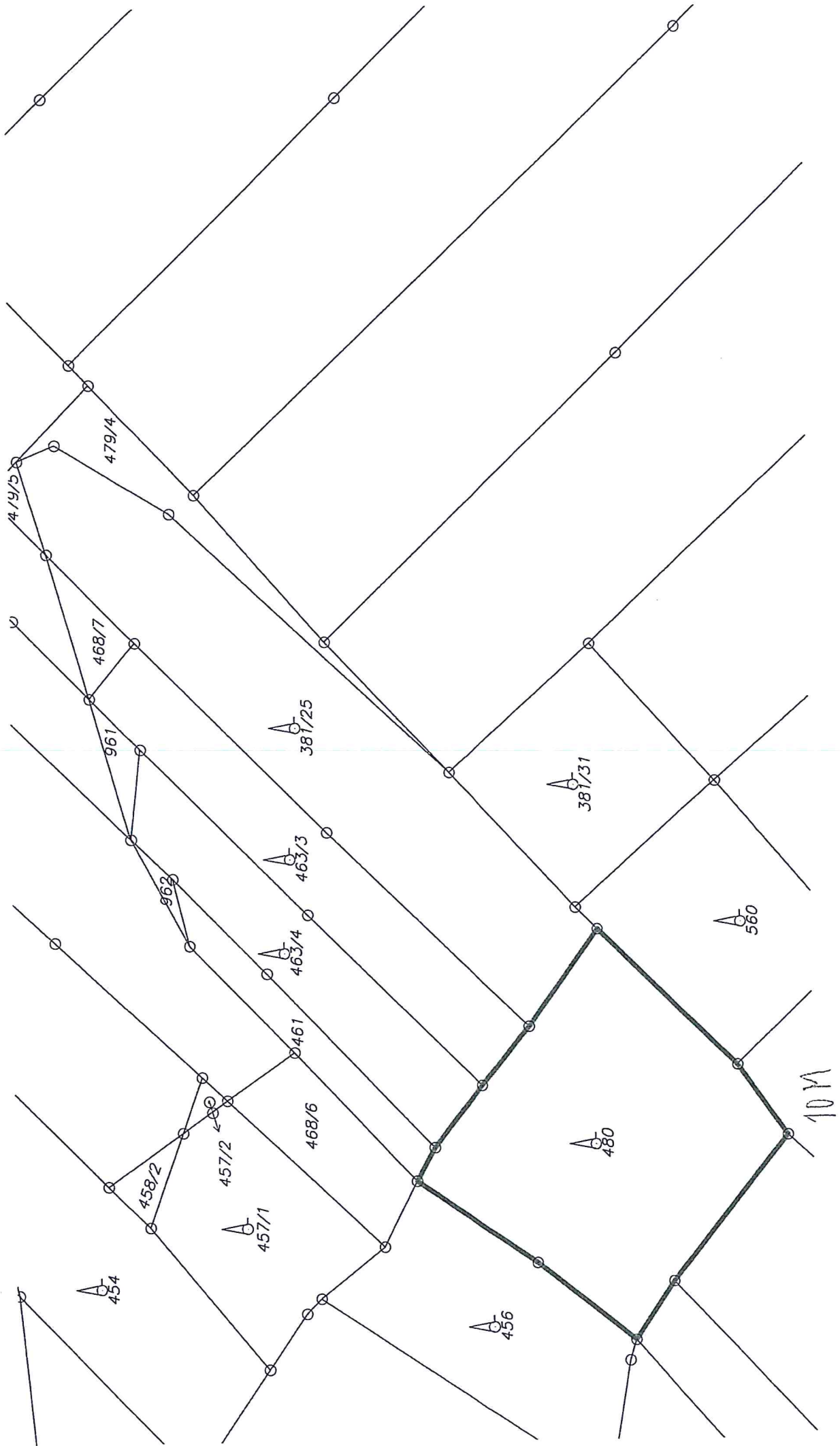

KMD

p.č. 503 - 119a

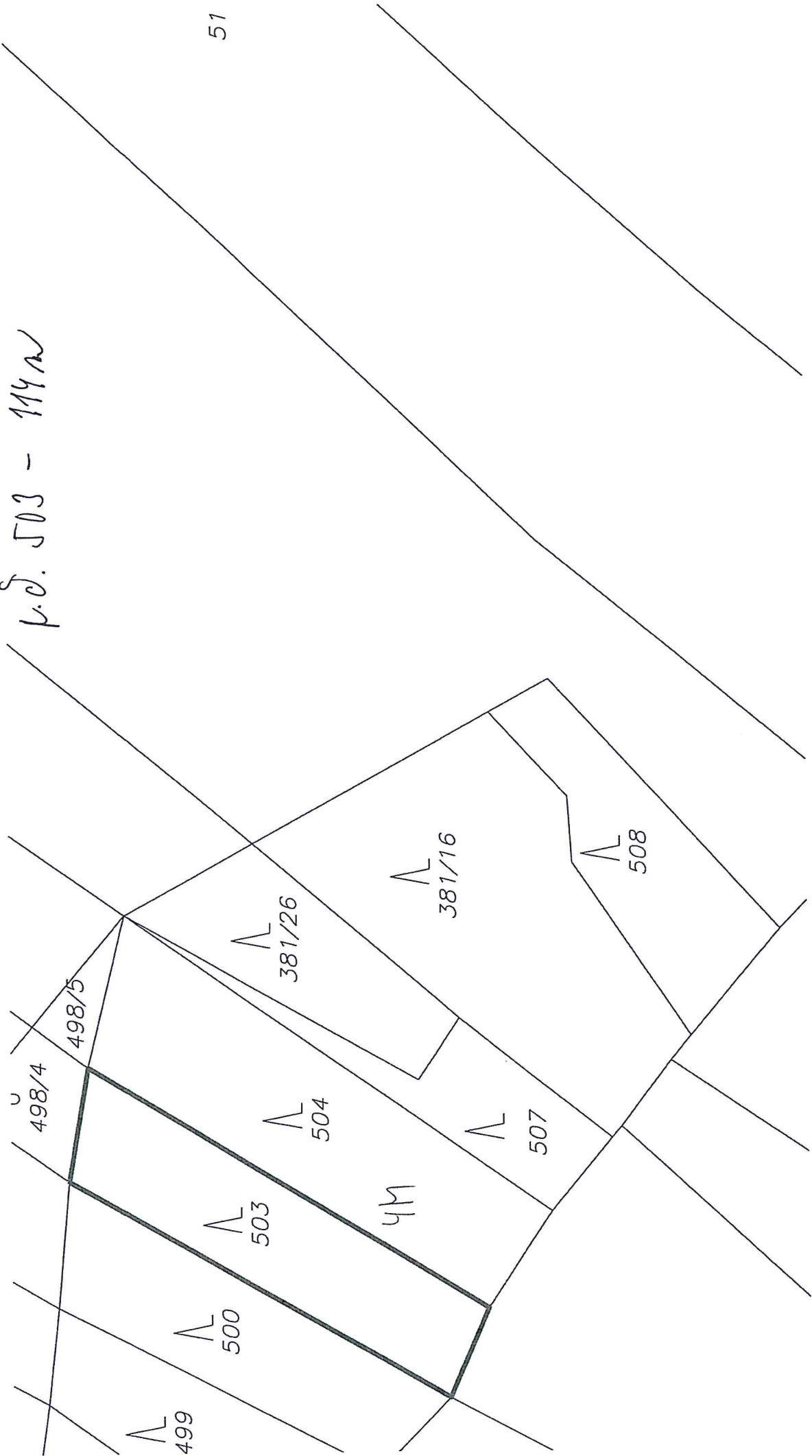

51

498/4

498/5

499

500

503

504

4M

507

381/26

381/16

508

KMD

p.č. 537 - 481m

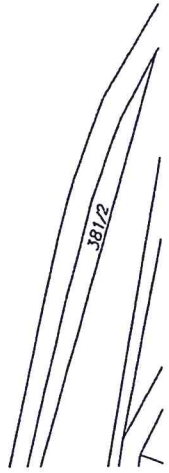
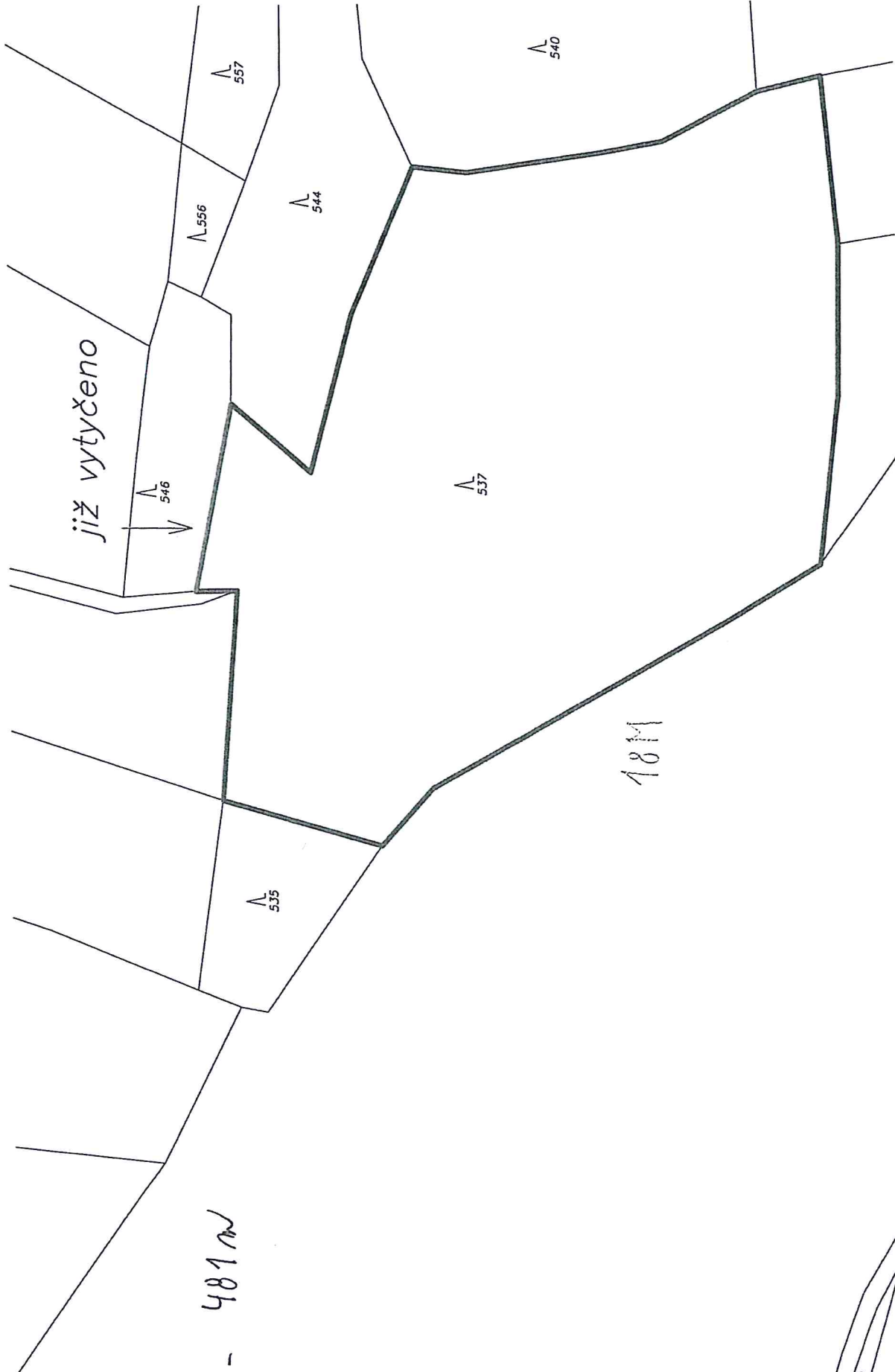

KMD

p. o. 592 }
p. č. 593 } 495 m

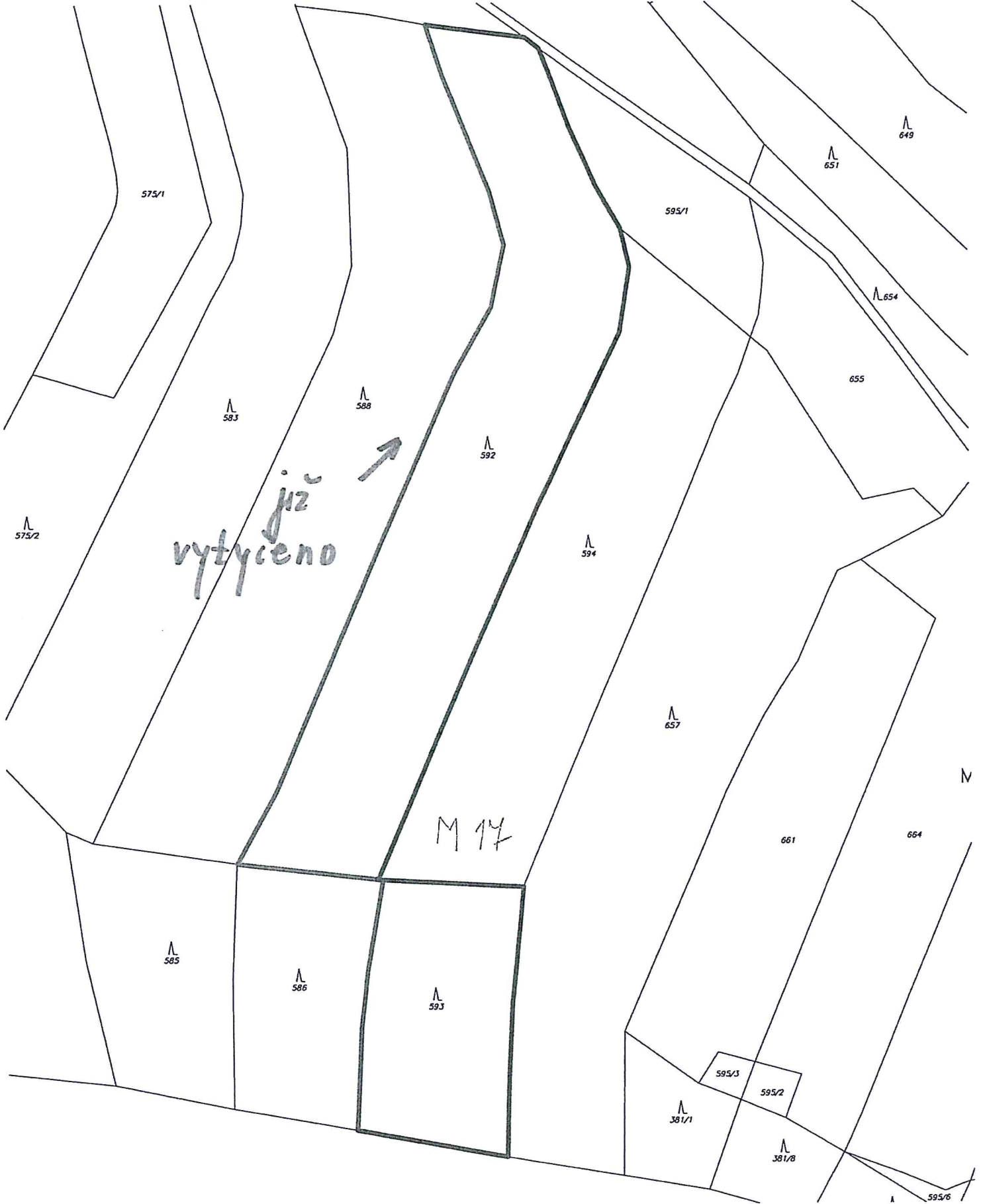

KMD

p.č. 673 - 154 m

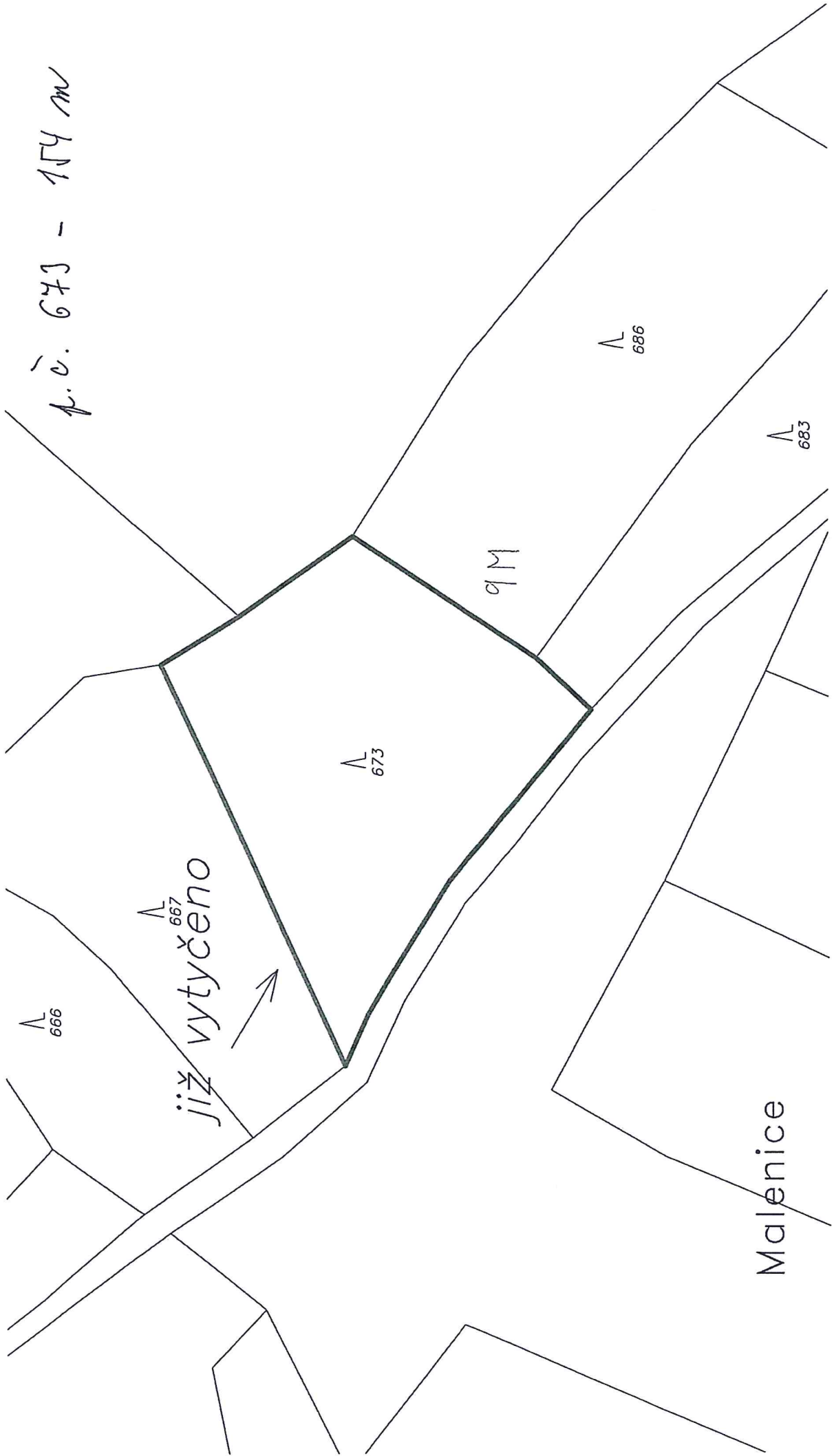

již vytyčeno

9M

673

686

683

Malenice

KMD

p.č. 688 - 187 m

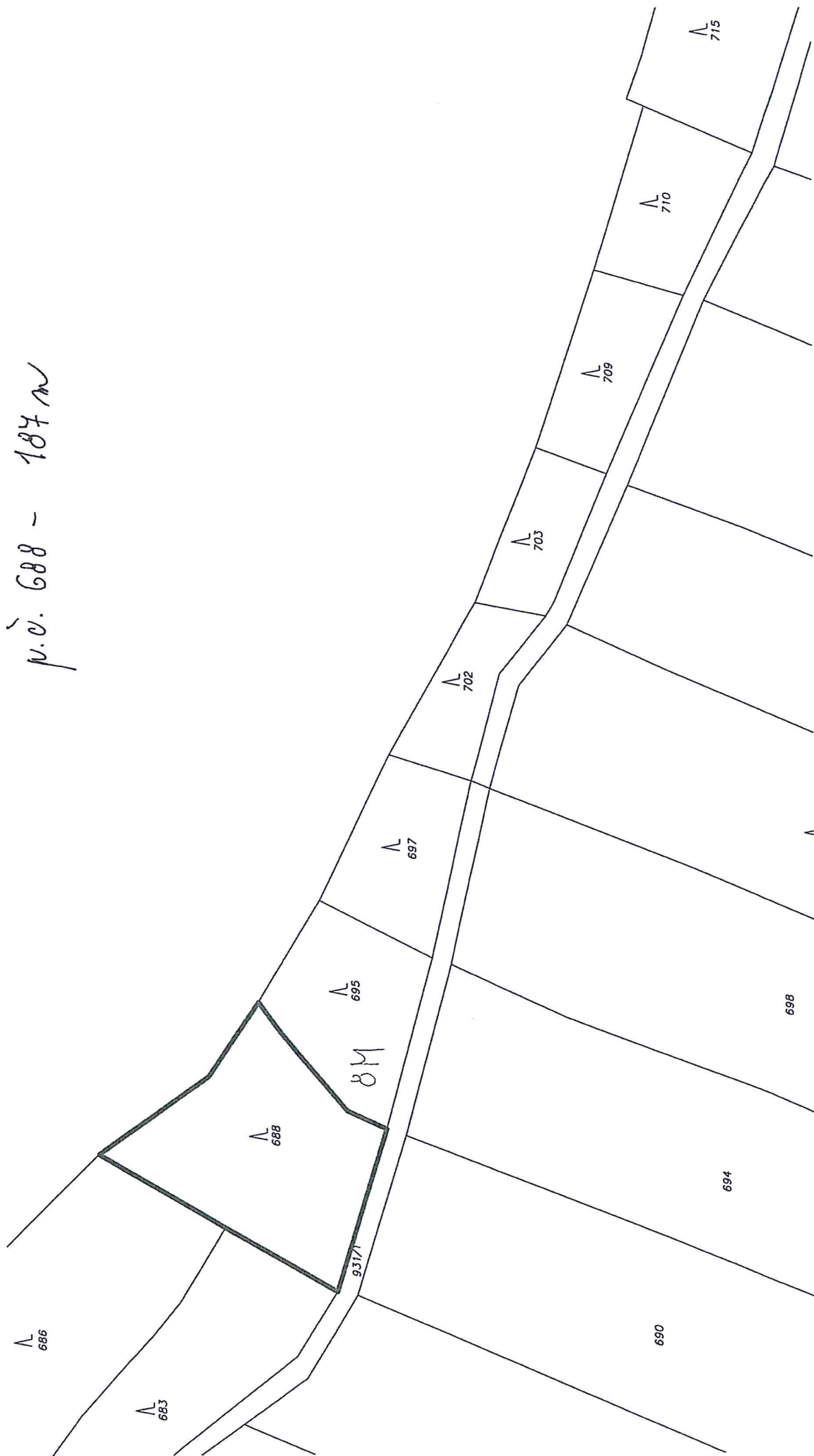

KMD

p.č. 710 - 118 m

p.č. 712 - 321 m

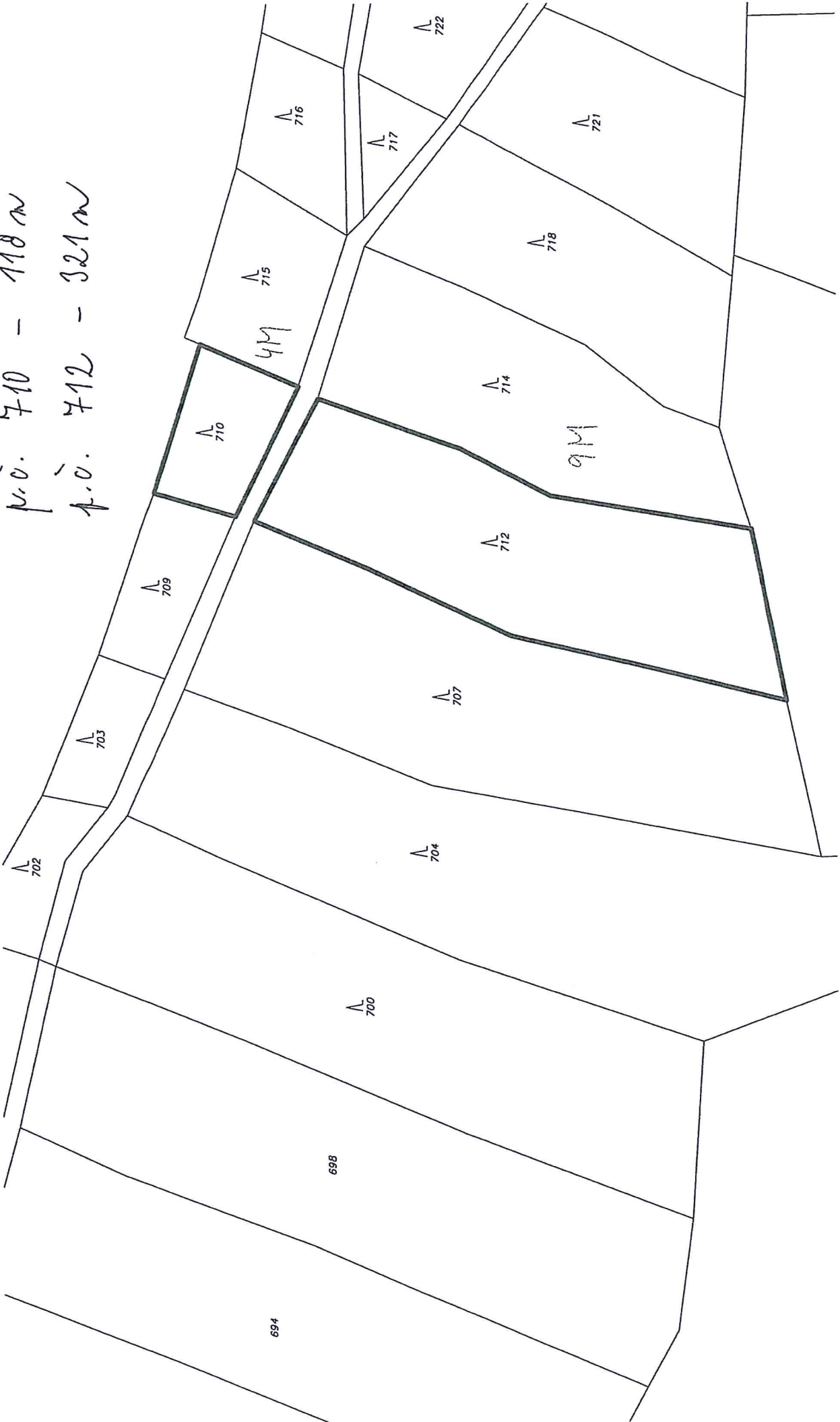

KMD

u.č. 750 - 159
l.č. 751 - 84

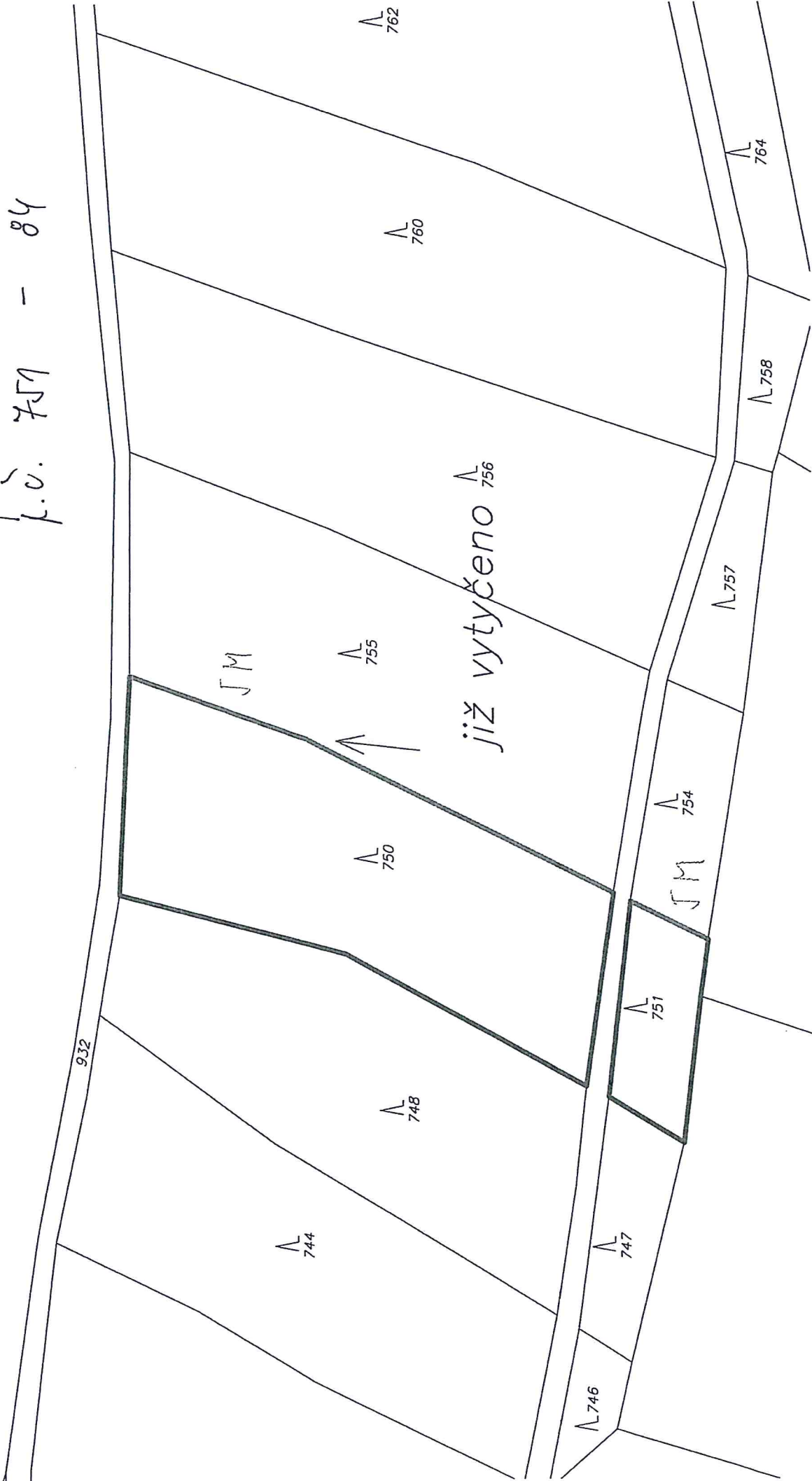

KMD

п.в. - 826/8 - 47м
п.в. - 826/11 - 103м

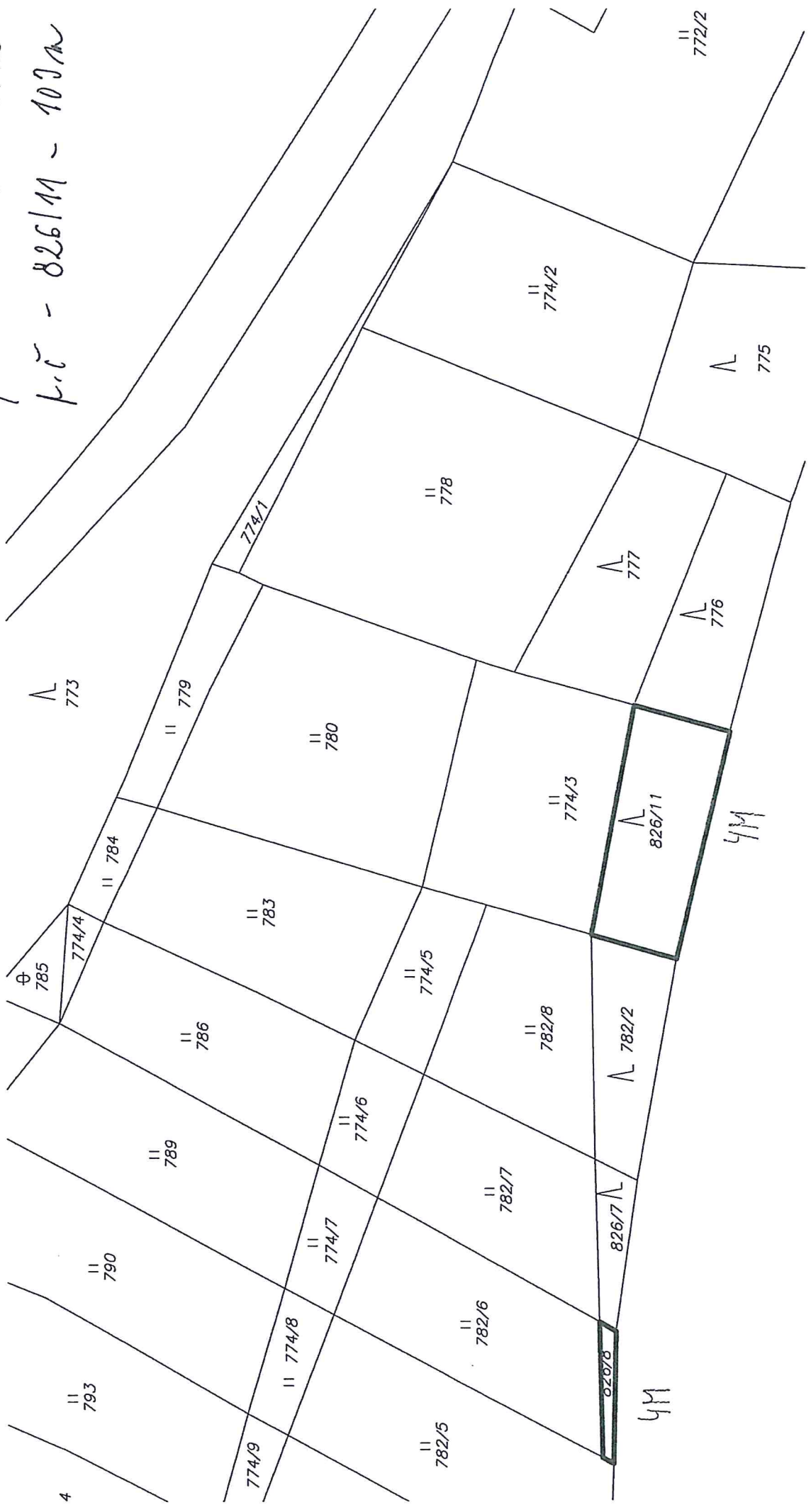

Specifikace poptávaných služeb (k.ú. Brdo u Manětína)

Číslo	Položka	Měrná jednotka	Objem měrných jednotek	Cena za měrnou jednotku	Cena v Kč bez DPH	Výše DPH v Kč	Cena v Kč vč. DPH
Vytyčení hranic pozemků:							
1	Vytyčení lesního pozemku – KMD, DKM	100 bm*	33	1 500	49 500	10 395	59 895
2	Vytyčení lesního pozemku - PK, KM-D, analogová mapa	100 bm*					
3	Vytyčení zemědělských a ostatních pozemků - PK, KM-D, analogová mapa	100 bm*					
4	Vytyčení zemědělských a ostatních pozemků – KMD, DKM	100 bm*					
Vyhotovení GP pro:							
5	Doplnění souboru geodetických informací o pozemek evidovaný zjednodušeným způsobem (včetně vyhotovení GP pro restituce)	100 bm*					
6	Vymezení rozsahu věcného břemene k části pozemku	100 bm*					
7	Rozdělení pozemku	100 bm*					
8	Opravu geometrického a polohového určení nemovitosti	100 bm*					
9	Vyznačení nebo změna obvodu budovy, která je hlavní stavbou na pozemku, a vodního díla	100 bm*					
Ostatní:							
10	Trvalé označení hranic pozemků dle § 91 odst. 1 Katastrální vyhlášky	1 ks	131	200	26 200	5 502	31 702
11	Dočasné označení hranic pozemků dle § 91 odst. 5 Katastrální vyhlášky	1 ks					
12	Označení hranic obcí dle § 92 odst. 1 písm. a) Katastrální vyhlášky	1 ks					
13	Označení hranic obcí dle § 92 odst. 2 Katastrální vyhlášky	1 ks					