

Specifikace poptávaných služeb (k.ú. Brdo u Manětína)

Číslo	Položka	Měrná jednotka	Objem měrných jednotek	Cena za měrnou jednotku	Cena v Kč bez DPH	Výše DPH v Kč	Cena v Kč vč. DPH
Vytyčení hranic pozemků:							
1	Vytyčení lesního pozemku – KMD, DKM	100 bm*	30	2 200	66 000	13 860	79 860
2	Vytyčení lesního pozemku - PK, KM-D, analogová mapa	100 bm*					
3	Vytyčení zemědělských a ostatních pozemků - PK, KM-D, analogová mapa	100 bm*					
4	Vytyčení zemědělských a ostatních pozemků – KMD, DKM	100 bm*					
Vyhotovení GP pro:							
5	Doplnění souboru geodetických informací o pozemek evidovaný zjednodušeným způsobem (včetně vyhotovení GP pro restituce)	100 bm*					
6	Vymezení rozsahu věcného břemene k části pozemku	100 bm*					
7	Rozdělení pozemku	100 bm*					
8	Opravu geometrického a polohového určení nemovitosti	100 bm*					
9	Vyznačení nebo změna obvodu budovy, která je hlavní stavbou na pozemku, a vodního díla	100 bm*					
Ostatní:							
10	Trvalé označení hranic pozemků dle § 91 odst. 1 Katastrální vyhlášky	1 ks	111	150	16 650	3 496,5	20 146,5
11	Dočasné označení hranic pozemků dle § 91 odst. 5 Katastrální vyhlášky	1 ks					
12	Označení hranic obcí dle § 92 odst. 1 písm. a) Katastrální vyhlášky	1 ks					
13	Označení hranic obcí dle § 92 odst. 2 Katastrální vyhlášky	1 ks					

KMD

p.č. 84 - 321m

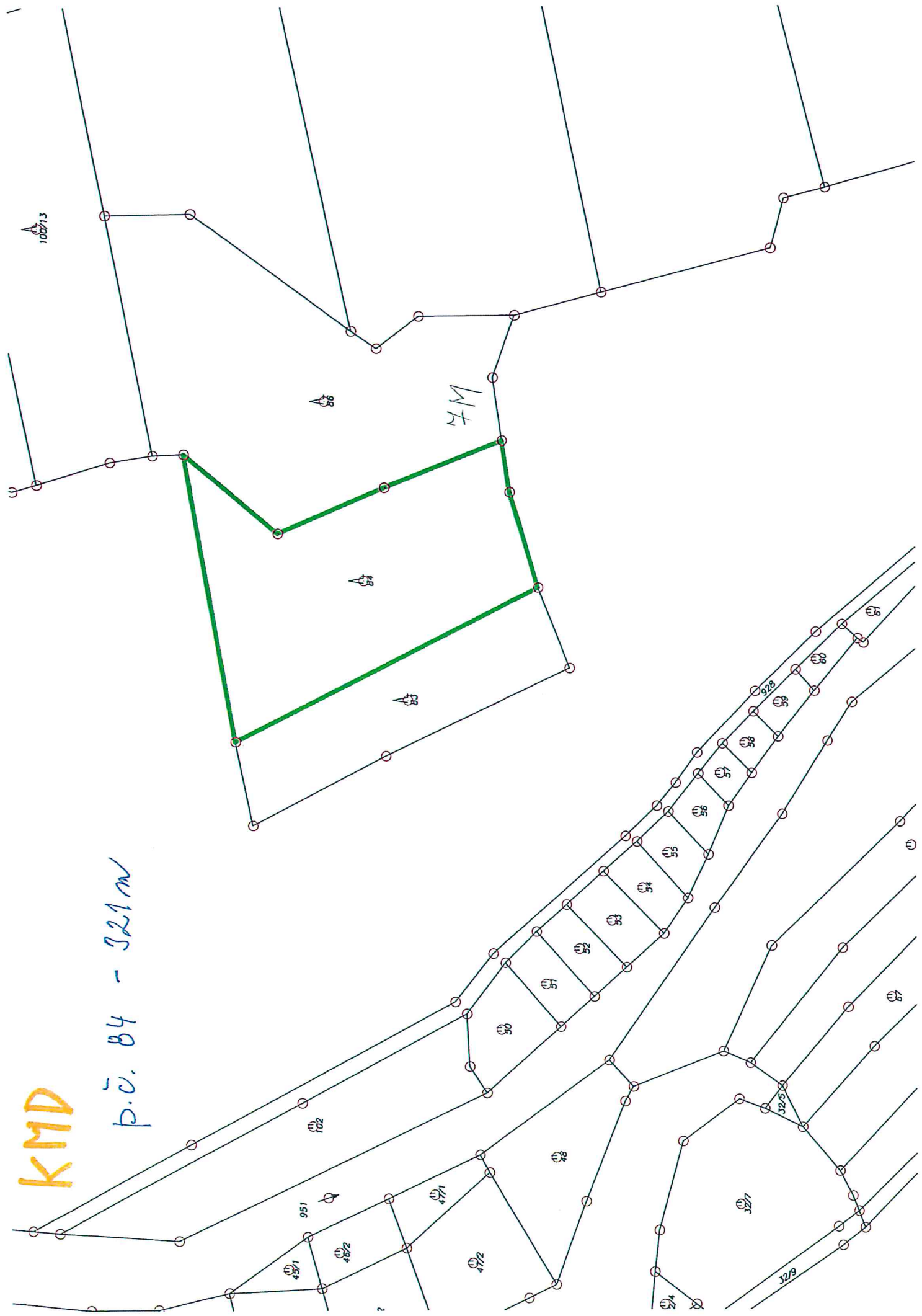

KMD

p.č. 145 - 299 w



15M

145

147/2

199/11

959/7

190

191

192

193

194

195

196

197

138

136

137

132

KMD

p.č. 260 - 253m

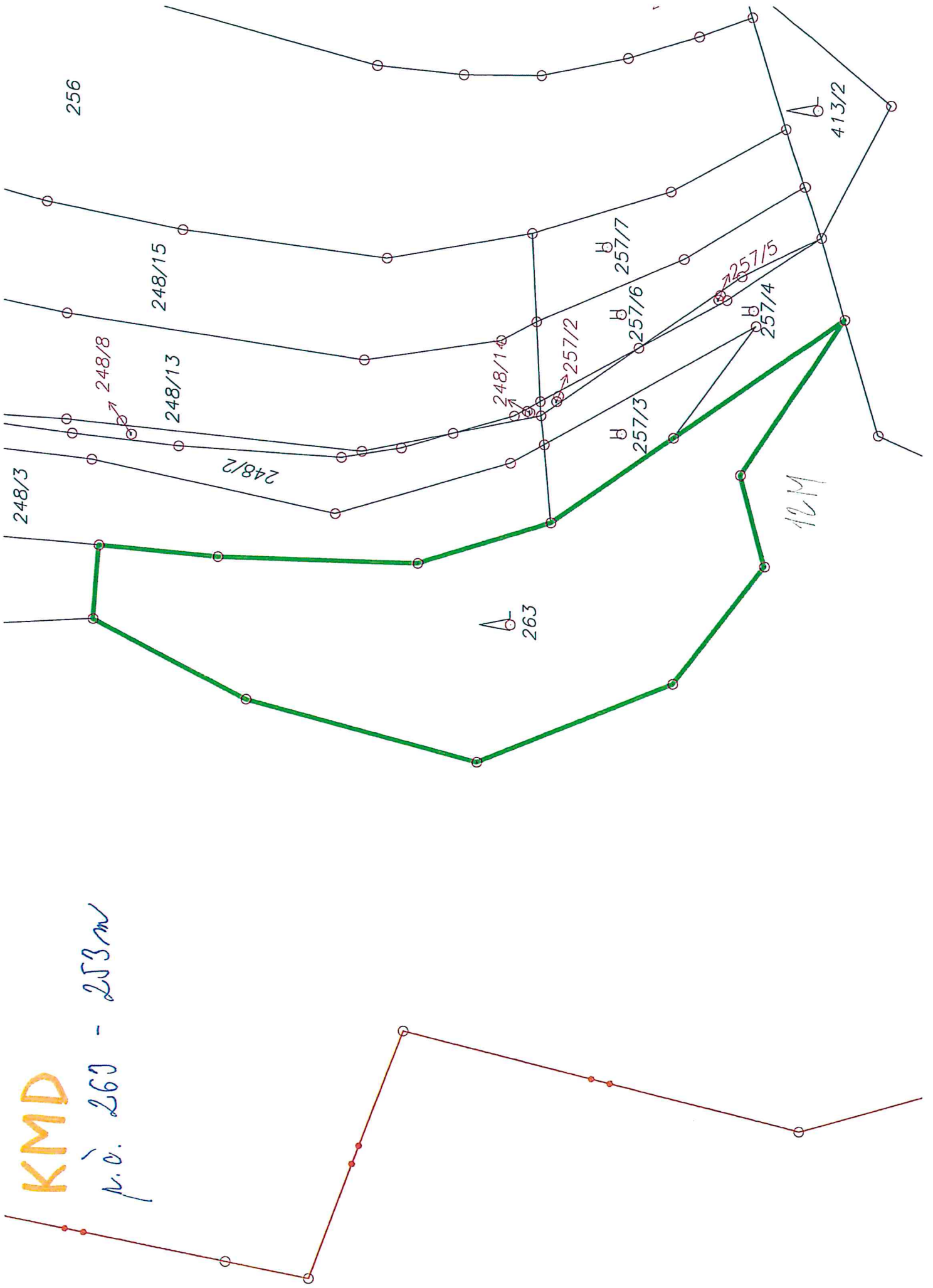

KMD

p.ö. 301114 - 27Jm

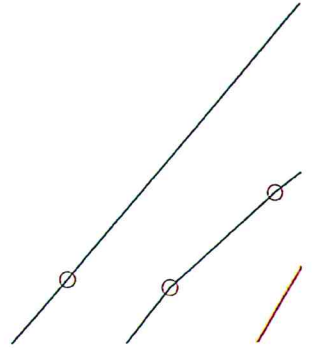
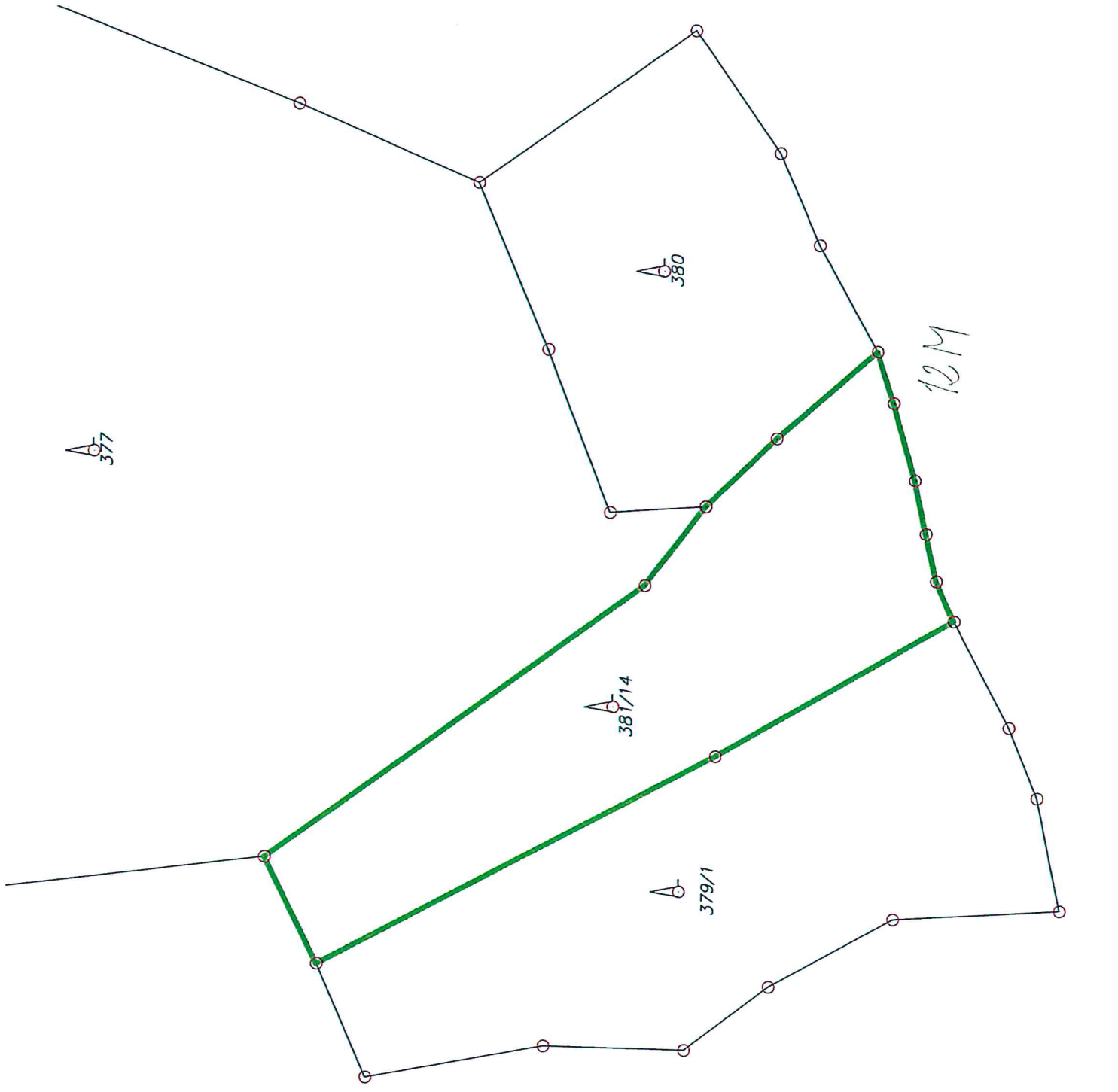

KMD

p.č. 492 } 489 m
p.č. 493 }

144M

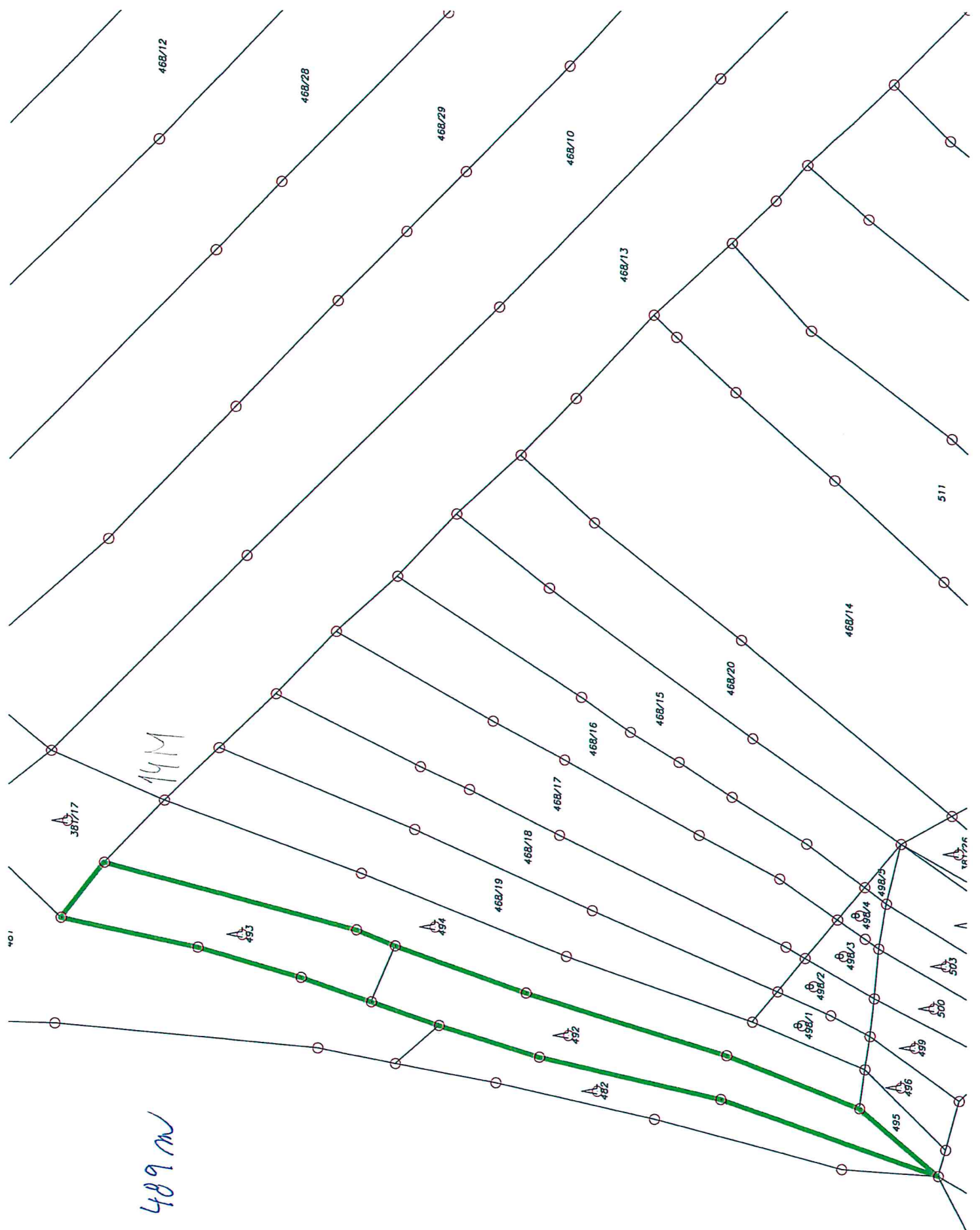

KMD

ř.v. 546 - 156mm
ř.v. 572 - 158mm

536

▲
546

8M

▲
556

▲
557

▲
544

▲
572

6M

▲
543

▲
537

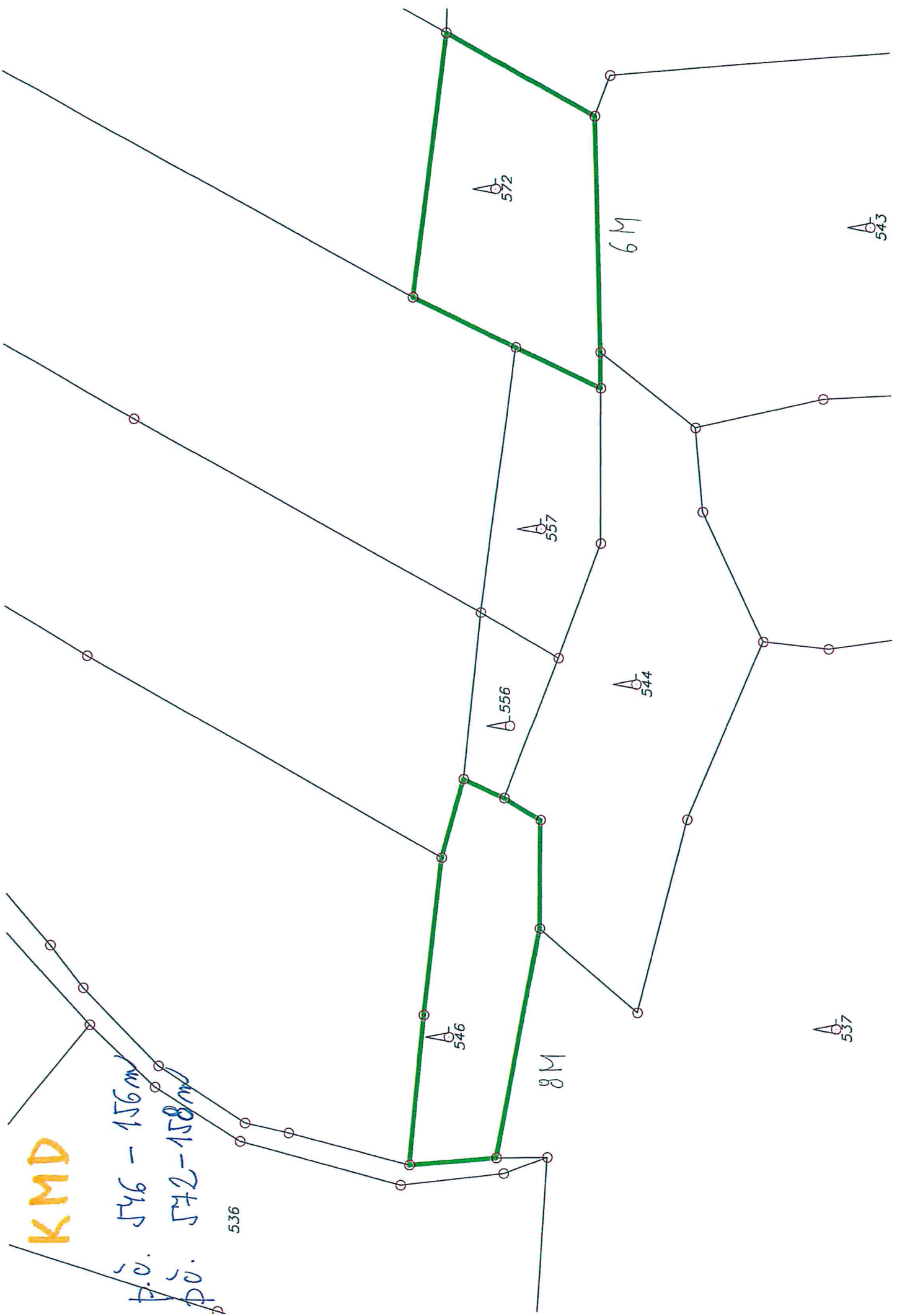

KMD

598

p.č. 649 - 401m

648/3

596

597/2

595/1

655

826/9

15M

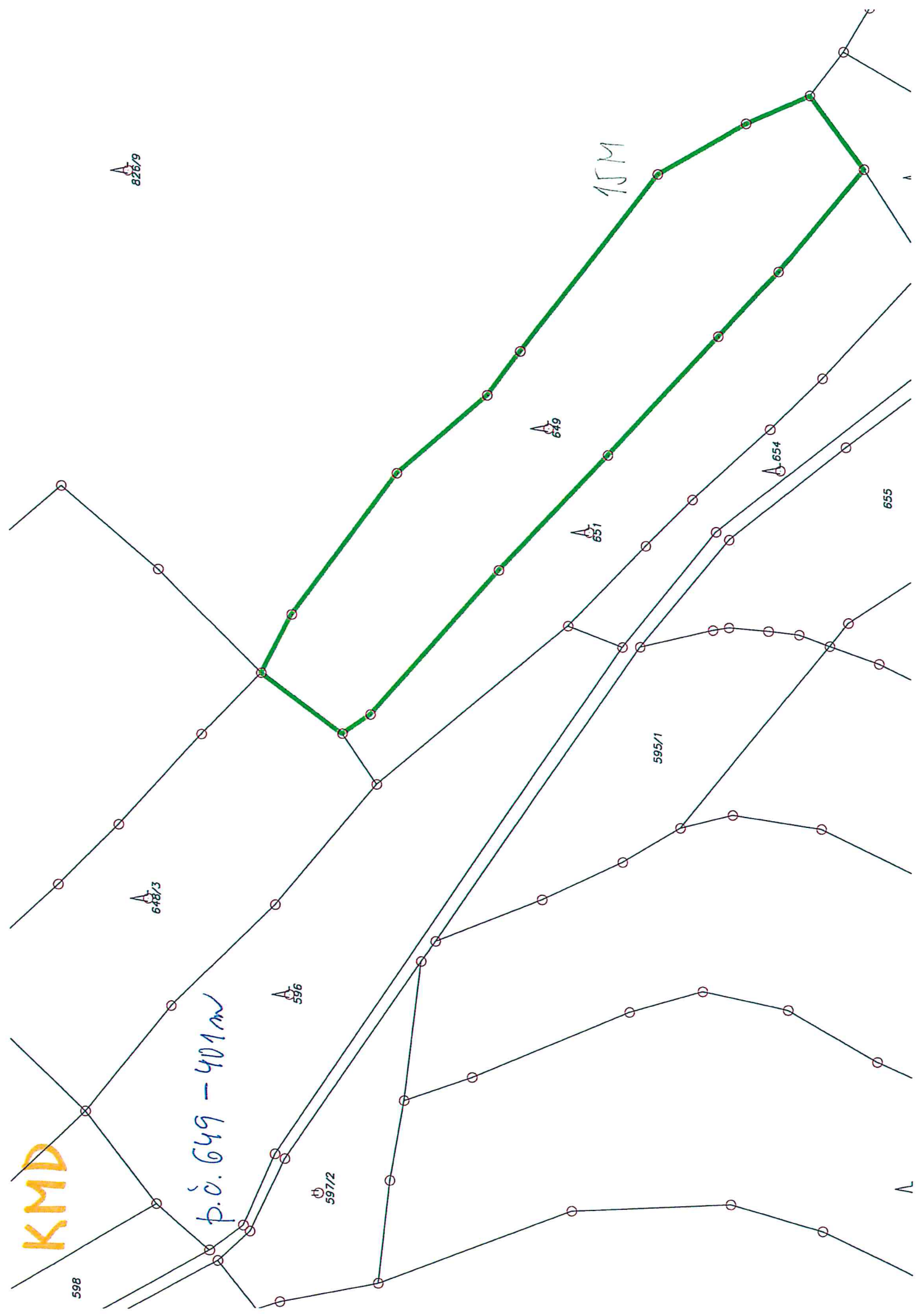

KMD

p.č. 679 - 113m
p.č. 600 - 104m

Malenice



KMD

p.c. 754 - 108m

p.c. 755 - 267m

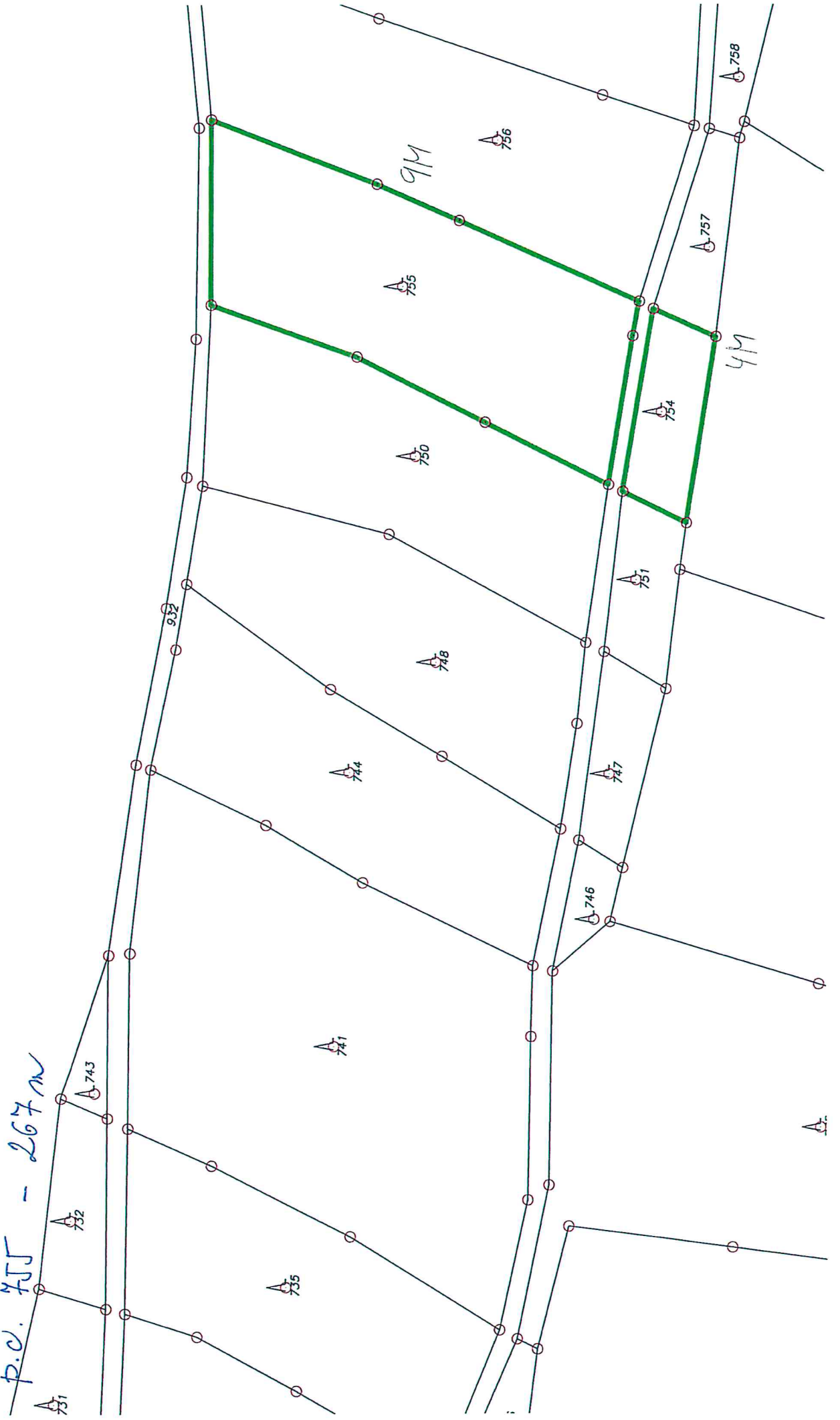

Žádost o vytyčení neznáme hranice **lesních** pozemků podle § 21a odstavec 3 zákona 229/1991Sb. O úpravě vlastnických vztahů k půdě a jinému zemědělskému majetku, ve znění pozdějších předpisů.

Název lesní správy: LS PLASY

Jméno vlastníka (ů): VACLAV NOVAK

Adresa vlastníka (ů): _____

K.ú.: BRDO U MANĚTIÁVA 331 62

Obec: _____

Číslo parcel u nichž je požadováno vytyčení: LV 292 (LESNÍ POZEMKY)

Celková výměra: 2,8451

Důvod žádosti o vytyčení: NEZNAMÁ HRANICE

K této žádosti přistupujeme až po vyčerpání všech odbornětechnických možností identifikace neznámých hranic ve smyslu pokynů Státní správy LH Mze ČR příloha k č.j. 926/92/610 z 28.4.1992 „Postup při předávání lesních pozemků a identifikace hranic“.

Přílohou této žádosti je písemný posudek lesní správy s doporučeným způsobem vytyčení (jen nutné lomové body a nutná jejich stabilizace).

*Hranice výše uvedených pozemků jsou neznatelné.
Doporučuji jejich vytyčení.*

17.6.2016
datum

podpis a razítko lesní správy

16.6.16
datum

podpis vlastníka (ů)

K této žádosti je nutné doložit:

1. Zápis o výsledku terénního šetření za účelem identifikace hranic pozemků provedený lesní správou
2. Kopii nabyvacího titulu
3. Kopii výpovědi vlastníka z nájemního vztahu současnému uživateli
4. Srovnávací sestavení parcel vyhotovené katastrálním úřadem (pokud k dispozici)

Státní pozemkový úřad
Doručeno: 21.06.2016
SPU 321109/2016
listy: 1 přílohy:
druh:



spuess625de463