

Pohn

1

Katastrální úřad pro Olomoucký kraj, Katastrální pracoviště Šumperk
Americká 479/2, 787 91 Šumperk

Ministerstvo zemědělství Pozemkový úřad Šumperk -I-	Číslo dopr.
Došlo: 14-02-2008	Zpracováno
Č.j.: 304	Ukl. značka
Přílohy: 4	

**Ministerstvo zemědělství - Pozemkový
úřad Šumperk**

Nemocniční 1852/53

Šumperk

787 01 Šumperk 1

Sp.zn.:
PUP-2/2008-809/1

Vaše č. j.:
109/KPÚ Olšany/DO

Ze dne:
25.1.2008

Vyřizuje:
Doležalová Eva Ing.

Dne:
12.2.2008

Věc: Věc: Podmínky k provádění KPÚ Olšany nad Moravou

Na základě Vašeho oznámení o zahájení komplexních pozemkových úprav v katastrálním území Olšany nad Moravou, které jsme obdrželi dne 25.1.2008, Vám sdělujeme podmínky pro provádění pozemkových úprav a k převzetí výsledků zeměměřických činností do katastru :

- Výsledky komplexní pozemkové úpravy v katastrálním území Olšany nad Moravou mohou být využity k obnově katastrálního operátu, pokud budou dodržena příslušná ustanovení zákona č. 344/92 Sb. v platném znění, vyhlášky č. 26/2007 Sb. (dále jen Vyhláška), Návodu pro obnovu katastrálního operátu č. ČUZK 6530/2007 ze dne 20.12.2007 (dále jen Návod) a Společného metodického pokynu č.j. ČUZK 5141/2007-22 a Mze-ÚPÚ č.j. 3563/07-17170 ze dne 21.9.2007 a jeho dodatku ze dne 25.1.2008 (dále jen Pokyn).
- Dle možností provede zpracovatel doplnění PPBP i v intravilánu obce. Před osazením měřických značek předloží zpracovatel pozemkové úpravy KP Šumperk projekt doplnění PPBP k vyjádření. Součástí projektu bude zejména technická zpráva a zakres navržených bodů PPBP v mapě SMO-5 nebo v ZM ČR v měřítku 1:10 000. Rezervaci nových čísel bodů PPBP provede KP Šumperk neprodleně na žádost zpracovatele.
- Pokud dojde k dohodě mezi obcemi bude podle § 22 odst. 1 písm. c) Vyhlášky odstraněna pohyblivá hranice katastrálního území, která je současně i hranicí obce mezi katastrálním územím Olšany nad Moravou, Bartoňov a Bohutín nad Moravou (řeka Morava) a dále hranice uvnitř obce Olšany mezi katastrálním územím Olšany nad Moravou a Klášterec (řeka Morava a Kamenný potok). V případě ponechání pohyblivé hranice budou při šetření hranic zjištěny oba břehy vodního toku a průběh hranice bude určen podle § 65 odst. 2) Vyhlášky a odst. 4.2.2.4 Návodu.
- Vzhledem k tomu, že jsou zahájeny i KPÚ v sousedních k.ú. Klášterec a Bohutín nad Moravou, KP Šumperk navrhuje, aby byl po dohodě s vlastníkem obvod KPÚ Olšany nad Moravou rozšířen o část vymezenou oplocením areálu firmy OP papírna, s.r.o., na hranici parcely 882/8 a pravým břehem řeky Moravy (parc. 153/9) k.ú. Bohutín. Areál firmy nyní leží na třech katastrálních územích a v mnoha případech prochází katastrální hranice vnitřkem budov. V souladu

tel.: 583312111
fax: 583215459
e-mail: kp.sumperk@czuk.cz

s ustanovením § 22 odst. 1 písm. b) Vyhlášky by pak došlo na základě pozemkové úpravy ke změně hranic katastrálních území a k novému uspořádání pozemků v areálu závodu.

- Zjišťování průběhu hranic obvodu KPÚ a hranic neřešených pozemků bude provedeno za účasti zástupce KP Šumperk v souladu s ustanovením § 55 - § 58 vyhl. 26/2007 Sb. a dle Čl. 2 Pokynu. Přechíslování parcel u neřešených pozemků bude dokumentováno ve srovnávacím sestavení parcel dosavadního katastrálního operátu včetně parcel zjednodušené evidence a obnoveného katastrálního operátu. Způsob řešení námitek k neřešeným pozemkům bude určen dodatečně.
- Způsob označení nových parcel parcelními čísly: parcely budou číslovány ve dvou číselných řadách, čísla nových parcel přidělí KP Šumperk v průběhu zpracování KPÚ na základě požadavku zpracovatele.
- Zpracovatel předá KP zdigitalizovaný stávající obsah katastrální mapy a mapových podkladů z dřívější pozemkové evidence.
- Před vydáním rozhodnutí **o schválení návrhu pozemkových úprav** si pozemkový úřad v dostatečném předstihu - nejméně 1 měsíc, vyžádá předchozí souhlas katastrálního úřadu s výsledky zeměměřických činností a se způsobilostí k jejich převzetí do katastru.
- KP Šumperk bude zváno na kontrolní dny.
- V případě, že dojde k souběhu s obnovou operátu novým mapováním bude projednána organizace vlastních činností tak, aby zúčastnění vlastníci byli informováni a zváni k účasti bez zbytečné újmy na svém čase nebo nákladech.
- Pozemkový úřad oznámí písemně a neprodleně katastrálnímu úřadu všechny změny na obvodech pozemkové úpravy a současně upřesní vyznačení poznámky o zahájení pozemkových úprav.
- Zpracovatel bude postupně, po dokončení jednotlivých etap zpracování, předávat KP všechny podklady, využitelné pro provádění obnovy operátu v prostorách, které budou vyloučeny z obvodů KPÚ.

Katastrální úřad
pro Olomoucký kraj
Katastrální pracoviště Šumperk 5

Ing. Ivo Polášek
vedoucí oddělení aktualizace KN

Rozdělovník:

1 x Ministerstvo zemědělství - Pozemkový úřad Šumperk, Nemocniční 1852/53, Šumperk, 787 01 Šumperk 1
1 x Katastrální úřad pro Olomoucký kraj, Katastrální pracoviště Šumperk, Americká 479/2, 787 91 Šumperk



KRAJSKÝ ÚŘAD OLOMOUCKÉHO KRAJE
 Odbor strategického rozvoje kraje
 Oddělení územního plánu a stavebního řádu
 Jeremenkova 40a
 779 11 Olomouc
 tel.: +420 585 508 316
 fax: +420 585 508 335
 e-mail: p.gremlica@kr-olomoucky.cz
 www.kr-olomoucky.cz

Ministerstvo zemědělství Pozemkový úřad Šumperk	Číslo dopr.
Došlo: 12-02-2008	Zpracovatel
Č.j.: 276	Ukl. znak
Přílohy:	

Ministerstvo zemědělství ČR
 Pozemkový úřad Šumperk
 Nemocniční 53
 787 01 Šumperk

Váš dopis č.j./Ze dne	Naše č.j./Sp.zn./Sk.zn./Poznámka	Vyřizuje/Tel	Olomouc
109/KPÚ OLŠANY/DO	KUOK/9028/2008-2/7129	Ing. R. Grillová	6. 2. 2008
110/KPÚ KLÁŠTEREC/DO	KUOK/9028/2008/OSR/7129	583 391 218	
25. 1. 2008	70.0.1. V/5		

Oznámení o zahájení komplexní pozemkové úpravy v k.ú. Olšany nad Moravou a v k.ú. Klášterec

Krajskému úřadu Olomouckého kraje, odboru strategického rozvoje kraje, bylo dne 28. 1. 2008 doručeno Vaše oznámení o zahájení řízení o komplexní pozemkové úpravě v katastrálním území Olšany nad Moravou a v katastrálním území Klášterec, která jsou součástí správního území obce Olšany, okr. Šumperk, Olomoucký kraj.

K výše uvedenému Vám z pozice krajského orgánu územního plánování sdělujeme:

- Do vydání Zásad územního rozvoje pro území Olomouckého kraje (ZÚR) je nutno pro dané území respektovat schválený ÚP VÚC Jeseníky po 1. změně v rozsahu upraveném dle § 187 odst. 7 zákona č. 183/2006 Sb., o územním plánování a stavebním řádu v platném znění, s účinností od 1. 1. 2007 (dále jen stavební zákon).
- S ohledem na širší územní vazby je nutno při využití území respektovat zejména:
 - návrhy přeložek silnic I/11 a II/369 (veřejně prospěšné stavby),
 - stávající a navržená vedení technické infrastruktury nadmístního významu, zejména: stávající vedení VVN 110 kV vč. rozvodny, návrh trasy skupinového vodovodu Pomoraví, sběrné kanalizační řady, ČOV, stávající a navrhované zdroje podzemních vod ...),
 - CHOPAV kvartér Moravy,
 - záplavové území řeky Moravy a protipovodňová opatření včetně návrhu ochranných hrází (veřejně prospěšné stavby),
 - regionální části ÚSES (RBK 892, RBC 440), zvláště chráněná území přírody, významné krajinné prvky, území Natura 2000, ...
 - stávající areály průmyslové a zemědělské výroby a ochranná pásma vybraných výrobních provozů (závod Olšanské papírny)
- Zastupitelstvo Olomouckého kraje schválilo dne 5. 3. 2007 Pokyny pro zpracování návrhu Zásad územního rozvoje pro území Olomouckého kraje (ZÚR). Při návrhu komplexní pozemkové úpravy je třeba zohlednit projednaný návrh ZÚR. Z tohoto dokumentu vyplývá **potřeba zajistit územní ochranu pro přeložky silnic I/11 a II/369 dle vyhledávací studie „Přeložka silnice I/11 Postřelmov-Dolní Lipka z dubna 2004 (projektant PK Ossendorf, s.r.o.)**.

Pro úplnost sdělujeme, že Obec Olšany pořizuje v souladu s platnou legislativou účinnou od 1. 1. 2007 Územní plán, se kterým je nutno navrhovanou komplexní pozemkovou úpravu rovněž koordinovat.

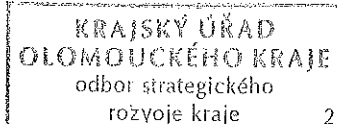

Ing. Pavel Gremlica

pověřený zastupováním vedoucího oddělení
územního plánu a stavebního řádu OSR KÚOK

Obdrží:

1. adresát
2. ad a/ 70.0.1. V/5

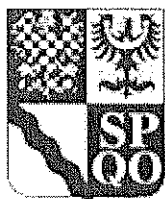

OLOMOUCKÝ KRAJ
KRAJSKÝ ÚŘAD OLOMOUCKÉHO KRAJE
 Odbor dopravy a silničního hospodářství
 Jeremenkova 40a
 779 11 Olomouc
 tel.: +420 583391206
 fax: +420 583217171
 e-mail: r.till@kr-olomoucky.cz
 www.kr-olomoucky.cz

Ministerstvo zemědělství Pozemkový úřad Šumperk		Číslo dopor.
Došlo: 25-02-2008		Zpracovatel
Č.j.: 400		Ukl. znak
Přílohy: 1		

Ministerstvo zemědělství
Pozemkový úřad Šumperk
 Nemocniční 53
 787 01 Šumperk

VÁŠ DOPIS Č.J./ZE DNE
 109/KPÚ OLŠANY/DO
 110/KPÚ KLÁŠTEREC/DO
 / 18.9.2007

NAŠE Č.J.
KUOK/9185/2008/ODSH-SH/7261

VYŘIZUJE/TEL
 Ing. Till / 583391206
 ŠUMPERK
 19.2.2008

Stanovisko k oznámení o zahájení komplexní pozemkové úpravy v k.ú. Olšany nad Moravou a k.ú. Klášterec.

Krajský úřad Olomouckého kraje, odbor dopravy a silničního hospodářství obdržel dne 28.1.2008 oznámení o zahájení komplexní pozemkové úpravy (KPÚ) v k.ú. Olšany nad Moravou a k.ú. Klášterec. Oběma k.ú. prochází silnice I.třídy I/11 Hradec Králové – Ostrava (v přiložené situaci vyznačena červeně), k.ú. Olšany nad Moravou dále prochází silnice II.třídy II/369 ve směru Ruda nad Moravou (vyznačena modře) a silnice III.třídy III/36917A (vyznačena žlutě). Katastrálním územím Klášterec mimo silnici I/11 procházejí silnice III.třídy (vyznačeny žlutě) III/3682 Klášterec – Zborov a III/01119 Klášterec – Bohutín.

Krajský úřad Olomouckého kraje, odbor dopravy a silničního hospodářství, jako příslušný silniční správní úřad a speciální stavební úřad ve věcech silnic I.třídy, dle § 40 odst. 3 písm.d) zákona č. 13/1997 Sb. o pozemních komunikacích, ve znění pozdějších předpisů (dále jen „zákon o pozemních komunikacích“) sděluje následující stanovisko:

Při zpracování návrhů KPÚ budou respektována ustanovení § 10 zákona o pozemních komunikacích a § 11, § 12 a přílohy č. 3 prováděcí vyhlášky č. 104/1997 Sb., ve znění pozdějších předpisů vymezující podmínky zřizování nových dopravních připojení nebo úpravu stávajících ve vztahu k silnici I/11, a dále ustanovení týkající se silničního ochranného pásma silnice I/11 § 30, § 32 a § 33 zákona o pozemních komunikacích. Návrh musí být odsouhlasen Ředitelstvím silnic a dálnic ČR, Odborem výstavby Brno a majetkovým správcem silnice I/11 ŘSD ČR, správou Olomouc, z hlediska bezpečnosti a plynulosti silniční dopravy ve vztahu k silnici I/11 musí být návrh odsouhlasen příslušným orgánem Policie ČR – Správou Sm kraje, Odborem dopravní policie.

Za vlastníka silnic II. a III. třídy Olomoucký kraj Vám sdělujeme, že k případnému dotčení, technickému řešení úprav, novému dopravnímu připojení nebo úpravě

stávajícího, souhlasu se stavbou v ochranném pásmu silnice II. a III. třídy nebo případnému majetkoprávnímu uspořádání vydá stanovisko majetkový správce, kterým je Správa silnic Olomouckého kraje, p.o.. Konkrétní technické řešení jednotlivých připojení účelových komunikací a pozemků je třeba zpracovat v souladu s § 10 zákona o pozemních komunikacích a § 11, §12 a přílohy č. 3 prováděcí vyhlášky č. 104/1997 Sb., ve znění pozdějších předpisů a toto odsouhlasit přímo s majetkovým správcem uvedených silnic Správou silnic Olomouckého kraje, příspěvková organizace, Středisko údržby Šumperk a příslušným silničním správním úřadem, kterým je MěÚ Šumperk, odbor dopravy. Dopravní řešení musí být odsouhlaseno Policií ČR – OŘ, dopravním inspektorátem Šumperk.

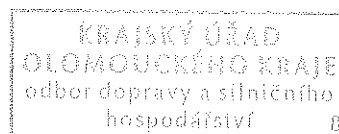



Ing. Zdeněk Kocourek
vedoucí odboru

Příloha: situace

Na vědomí:

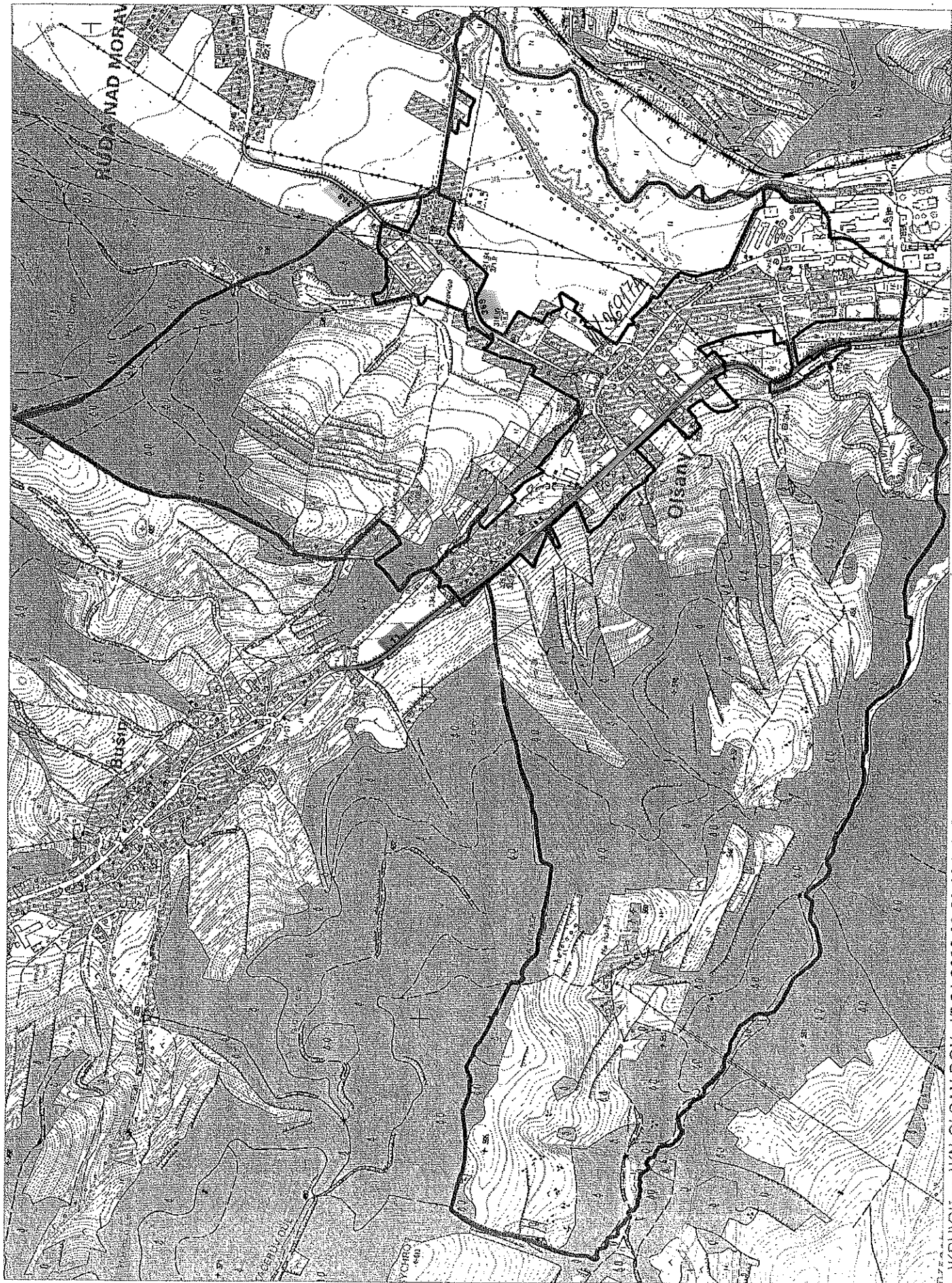
- spis



Krajský úřad Olomouckého kraje
Odbor životního prostředí a zemědělství
 Jeremenkova 40a, 779 11 Olomouc

Č.j.: KUOK 9135/2008

V Olomouci 11. 2. 2008

Sp. Zn.: KÚOK/9135/2008/OŽPZ/506

Sp. a skart. znak: 8.25-V/5

Vyřizuje: Petr Matečka

tel.: 585 508 633

fax: 585 508 424

e-mail: p.matecka@kr-olomoucky.cz

Ministerstvo zemědělství ČR
Pozemkový úřad Šumperk
Nemocniční 53
787 01 Šumperk

Věc: Stanovisko k zahájení komplexní pozemkové úpravy v k.ú. Olšany nad Moravou, z hlediska posuzování vlivů na životní prostředí.

Krajský úřad Olomouckého kraje, odbor životního prostředí jako věcně příslušný úřad dle ustanovení §§ 20 písm. a) a 22 zákona č. 100/2001 Sb., o posuzování vlivů na životní prostředí a o změně některých souvisejících zákonů (dále jen „zákon“), ve znění pozdějších předpisů, k předmětnému záměru sděluje, že se jedná o záměr komplexní pozemkové úpravy v k.ú. Olšany nad Moravou, kterým nedojde k přímému dotčení zájmů, chráněných ve smyslu výše citovaného právního předpisu.

Komplexní pozemková úprava nepodléhá posuzování vlivů koncepcí na životní prostředí ve smyslu citovaného zákona.

Z hlediska nutnosti posuzování vlivů záměru na životní prostředí ve smyslu ustanovení § 4 citovaného zákona je třeba individuálně posoudit každý konkrétní návrh KPÚ, podle jeho povahy, rozsahu, charakteru a umístění konkrétních opatření dané KPÚ.

Konkrétní zpracovaný návrh komplexní pozemkové úpravy je nezbytné předložit krajskému úřadu k přezkoumání, zda uvedený záměr nebo jeho dílčí část, nebude nutno podrobit procesu posuzování vlivů na životní prostředí dle citovaného zákona.

Ministerstvo zemědělství Pozemkový úřad Šumperk	Čís.dopor.
Došlo: 13-02-2008	Zpracovatel
Č.j.: 298	Ukl.znak
Přílohy:	

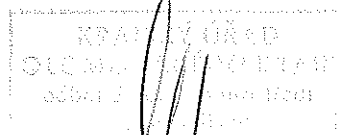

Ing. Josef Veselský
 vedoucí odboru
 životního prostředí a zemědělství
 Krajského úřadu Olomouckého kraje

Obdrží:

- MZe ČR, Pozemkový úřad Šumperk, Nemocniční 53, 787 01 Šumperk
- spis

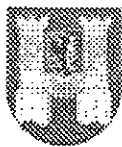

Město Šumperk
Městský úřad Šumperk
nám. Míru 1
787 93 Šumperk

Dělna
6

Pracoviště: Jesenická 31

Odbor / oddělení: Odbor životního prostředí / odd. přírody, lesů a zem.

Telefon: (+420) 583 388 111

Fax: (+420) 583 213 587

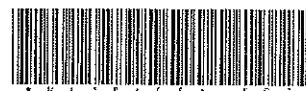

Váš dopis č.j.: 109/KPÚ Olšany/DO, 110/KPÚ
Klášterec/DO

Ze dne: 25.1.2008

Naše č.j.: MUSP 8716/2008

Naše Sp.Zn.: 8716/2008 ŽPR/MISM

Vyřizuje: Ing. Milena Smyčková

Telefon: (+420) 583 388 330

E-mail: milena.smyckova@musumperk.cz

Datum: 19.2.2008

Ministerstvo zemědělství
Pozemkový úřad Šumperk
Nemocniční 53
787 01 Šumperk

Ministerstvo zemědělství Pozemkový úřad Šumperk		Číslo dopr.
Číslo: 21-02-2008		Zpracovatel
Č.j.: 341		Ukl.znak
Přílohy:		

Věc : Stanovisko vodoprávního úřadu

Stanovisko orgánu ochrany zem. půdního fondu

Stanovisko státní správy lesů

Stanovisko orgánu ochrany přírody

Stanovisko orgánu veř. správy v oblasti odpadového hospodářství

Týká se : *Zahájení řízení o komplexní pozemkové úpravě v k.ú. Olšany nad Moravou a k.ú. Klášterec.*

Městskému úřadu Šumperk, odboru životního prostředí bylo dne 28.1.2008 doručeno podání, ve kterém je oznámeno zahájení řízení o komplexní pozemkové úpravě dle § 6. zákona č. 139/2002 Sb., o pozemkových úpravách a pozemkových úřadech a o změně zákona č. 229/1991 Sb., o úpravě vlastnických vztahů k půdě a jinému zemědělskému majetku, v platném znění, na katastrálním území Olšany nad Moravou a Klášterec. Přílohou tohoto oznámení jsou fotokopie situačních map v měřítku 1 : 10 000 se zákresem katastrální hranice k.ú. Olšany nad Moravou a k.ú. Klášterec.

Stanovisko vodoprávního úřadu :

Městský úřad Šumperk, odbor ŽPR obdržel dne 28.1.2008 Váš přípis, ve kterém oznamujete zahájení řízení o komplexní pozemkové úpravě na kat. území Olšany nad Moravou. K zahájení řízení vodoprávní úřad sděluje, že na části zájmového území je vyhlášeno Krajským úřadem Olomouckého kraje, odborem ŽP a zemědělství záplavové území významného vodního toku Morava. Zákres záplavového území je proveden do mapového podkladu v měřítku 1:10 000 a je k nahlédnutí u zdejšího odboru, na KÚ Olomouckého kraje, odboru ŽPaZ anebo u Povodí Moravy, s.p.Brno.

V této souvislosti vodoprávní úřad upozorňuje, že dle § 67 zákona č. 254/2001 Sb., o vodách a o změně některých zákonů, ve znění pozdějších předpisů (vodní zákon) platí určitá omezení pro činnosti v záplavovém území.

Dále uvádí, že jsou v zájmovém území stanoveny tato ochranná pásma vodních zdrojů:

- v k.ú.Olšany nad Moravou

1.Prameniště č.1 - „les“ na p.č.300 /PHO 1.stupně/

Prameniště č.2 - „louka“ na p.č.336/2 /PHO 1.stupně/

Prameniště č.4 - studna na p.č.838 /PHO 1.stupně/

Rozhodnutí ONV v Šumperku, OVLHZ, č.j,Voda 85/14/R-5/79-Hm ze dne 24.1.1979

2. Vrty HV 211 na p.č.813/6 (původní č.813/2) a HV 212 na p.č.813/5, dle PK/ZE p.č.816,818 (původní č.813/2) - PHO 1.stupně na p.č 813/6
Rozhodnutí OkÚ Šumperk, RŽP, č.j.:Voda 3153/R-447/95-Di-231/2 ze dne 9.11.1995
3. Studna „Krobotova“ na p.č.16 /PHO 1.stupně na p.č.16, PHO 2.stupně na části p.č.7/2, 16, 17
Rozhodnutí ONV Šumperk – OVLHZ, č.j.Voda 2709/1588/R-329/79-Hm ze dne 6.2.1980
4. Prameniště „Žďárský les“ na p.č.406/1 /PHO 1.stupně - pozemky dle rozhodnutí/
Rozhodnutí ONV v Šumperku, OVLHZ, č.j.Voda 25/14/R-6/79-Hm ze dne 24.1.1979

- v k.ú.Klášterec

Prameniště – 1 pramen na p.č. 299 a 2.pramen na p.č.286 – OP (rozsah - viz.vodoprávní nález OkÚ v Zábřehu, dne 18.9.1930, č.:23.275/VI-13-30).

Stanovisko orgánu ochrany zem. půdního fondu :

Orgán ochrany zemědělského půdního fondu MěÚ Šumperk nemá námitek k provedení komplexní pozemkové úpravy ve výše uvedených k.ú. s podmínkou, že při jejím zpracování budou dodržovány zásady ochrany zemědělského půdního fondu zakotvené v ust. § 4 zákona č. 334/1992 Sb., o ochraně zemědělského půdního fondu, v platném znění.

Stanovisko orgánu státní správy lesů :

Státní správa lesů nemá námitky k provedení komplexní pozemkové úpravy v uvedených k.ú. Při jejím zpracování doporučuje, aby s jednotlivými vlastníky byla projednána otázka případných změn druhu pozemků na pozemky určené k plnění funkcí lesa. Dále, aby v případech, kdy u jednoho vlastníka došlo ke změně skutečné hranice pole - les, byl tento stav pozemkovou úpravou opraven dle skutečnosti.

Stanovisko orgánu ochrany přírody (zákon č. 114/1992 Sb., v platném znění):

V roce 2005 bylo provedeno „Dopracování LÚSES pro k.ú. Olšany nad Moravou a Klášterec (zpracoval RNDr. Leo Bureš, Podlesí 30). Zdejší orgán ochrany přírody požaduje zohlednit tento podklad při zpracování návrhu pozemkových úprav – fotokopie mapové části (3x A3) a textové části (1x A4) je přílohou tohoto přípisu.

Na části předmětných k.ú. se nachází přírodní park Březná (hranice PP – viz. přiložená mapa – A4).

V k.ú. Klášterec se na p.č. 392, 68/2 nachází památný strom – lípa velkolistá (ochranné pásmo ze zákona – OP ve tvaru kruhu o poloměru desetinásobku průměru kmene měřeného ve výši 130 cm; v tomto pásmu není dovolena žádná pro strom škodlivá činnost, např. výstavba, terénní úpravy, odvodňování, chemizace).

Na obou k.ú. nejsou evidována žádná zvláště chráněná území, ani ptačí oblasti, či evropsky významné lokality zařazené do národního seznamu. Není zde registrován žádný významný krajinný prvek (VKP pouze ze zákona).

Stanovisko orgánu veřejné správy v oblasti odpadového hospodářství (zák.č. 185/2001 Sb., o odpadech a o změně některých dalších zákonů, ve znění pozdějších předpisů):

Městský úřad Šumperk, odbor životního prostředí, jako orgán veřejné správy v oblasti odpadového hospodářství, eviduje na k.ú. Klášterec starou zátěž (černou skládku) „Rozsocha“ u Kamenného potoka viz zákres 1. na přiložené mapce a na k.ú. Olšany nad Moravou staré zátěže (černé skládky) „Doubravice – Lesy Ruda“ zákres č. 2 a „Doubravský dvůr“ zákres č. 3, na přiložené mapce. Možnosti sanace a začlenění území se starými zátěžemi do krajiny je

nutno řešit ve spolupráci s Obcí Olšany, do jejíž kompetence problematika starých zátěží náleží.

Příloha:

Fotokopie LÚSES 2005 – mapová část - 3 listy A3, textová část 1x A4

Fotokopie – hranice PP Březná (1x A4)

2x A4 – zákres starých zátěží v situační mapě

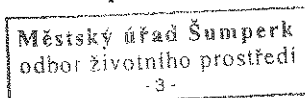

Ing. Milena Smyčková
vedoucí oddělení

Na vědomí:

Domo (MISM, ZDKL, ALTU, JADO, JAPO, JAKO)

4 Vymezené prvky ÚSES v k. ú. Olšany nad Moravou a Klášterec

Generel lokálních ÚSES pro k. ú. Olšany nad Moravou a Klášterec zpracoval Bauer (2001), územní plán, který vymezené prvky ÚSES akceptoval, potom Haltmar (2002). Drobné nepřesnosti, na které jsme v loňském roce poukázali, byly letos na základě terénního průzkumu vyřešeny. Podrobnosti jsou popisovány v předchozí kapitole.

4.1 Přehled vymezených biocenter

V následující tabulce uvádíme všechna vymezená (upřesněná i nově navrhovaná) biocentra ve zpracovávaném území, a to na všech úrovních: nadregionálních, regionálních i lokálních. V příložených mapách i následné tabulce 1 jsou biocentra číslována podle výše uvedené metodiky, biocentra mimo zpracovávané území, která jsou pro objasnění návaznosti na mapách zakreslena, nejsou v mapách ani následné tabulce číslována.

Tabulka 1 - Přehled vymezených biocenter

čís.	mapa	katastrální území	typ BC	STG	současný stav	funkčnost
1 (105)	144113B	Olšany nad Moravou	LBC	4AB-B3 5AB-B3	smíšený les (smrk, modřín, místy klen, jasan)	částečně funkční
2 (103)	144113B	Olšany nad Moravou	LBC	5AB-B3	smíšený les (buk, smrk, jedle, modřín)	částečně funkční
3 (104)	144113B	Olšany nad Moravou	LBC	5AB-B3	les - smrk, buk, modřín	částečně funkční
4 (102)	144113B	Olšany nad Moravou	LBC	4AB-B3 5AB-B3	smíšený les (smrk, modřín, buk, jasan)	částečně funkční
5 (101)	144113B	Klášterec	LBC	5AB-B3 4BC5	les - smrk, modřín, místy klen, jasan	částečně funkční
6 (100)	144113B 144118B	Klášterec	LBC	4AB-B3 5AB-B3	smrčina, ojediněle buk, modřín	částečně funkční
7 (254)	144114A	Olšany nad Moravou, Bartoňov, Ruda nad Moravou	RBC 440	3BC5 3B3 4B3	smíšený les (buk, habr, klen, lípa, smrk), louky, pole, břehové porosty (olše, jasan)	částečně funkční
8 (407)	144114A	Olšany nad Moravou, Bohutín nad Moravou, Bartoňov	LBC	3BC5	bř. porosty kolem Moravy (olše, jasan, klen, lípa, vrby), kosené louky, rákosina	část funkční, část nefunkční

4.2 Přehled vymezených biokoridorů

V následující tabulce uvádíme všechny vymezené (upřesněné i nově navrhované) biokoridory ve zpracovávaném území, a to na všech úrovních: nadregionálních, regionálních i lokálních. V příložených mapách i následné tabulce 2 jsou biokoridory číslovány podle výše uvedené metodiky, biokoridory mimo zpracovávané území, které jsou pro objasnění návaznosti na mapách zakresleny, nejsou v mapách ani následné tabulce číslovány.

Tabulka 2 - Přehled vymezených biokoridorů

čís.	mapa	katastrální území	typ BK	STG	současný stav	funkčnost
1 (87)	144113B	Olšany nad Moravou, Ruda nad Moravou	LBK	4AB-B3 5AB-B3	les - smrk, buk, modřín	částečně funkční
2 (86)	144113B	Olšany nad Moravou, Bušín	LBK	3AB3 4AB3 5AB3	smíšený les (smrk, modřín, místy klen, jasan)	částečně funkční
3 (85)	144113AB	Olšany nad Moravou	LBK	5AB3	les - smrk, buk, modřín, ojediněle bříza	částečně funkční
4 (84)	144113B	Olšany nad Moravou	LBK	5AB-B3	smíšený les (smrk, modřín, místy klen, jasan)	částečně funkční
5 (83)	144113B	Kláštorec	LBK	4AB-B3 5AB-B3	smíšený les (smrk, modřín, místy buk, ojediněle jedle)	částečně funkční
6 (82)	144113B	Kláštorec	LBK	4AB-B3 5AB-B3	les (smrk, modřín, místy klen, jasan), louka	část funkč. část ne
7 (80)	144114A 144119A	Chroměč, Bohutín n. Mor., Kláštorec, Postřelmůvek	LBK	3BC5	břehové porosty Hraniční strouhy (olše, jasan), viceletka, buřeň, rákosiny	funkční
8 (74)	144114AB 144119AB	Bludov, Postřelmov, Chroměč, Bohutín nad Moravou	RBK 892	3BC4-5	řeka Morava, břehové porosty (olše, lípa, jasan, topol), buřeň, místy bez břehových porostů	funkční, část nefunkční
9 (298)	144113B 144114A	Olšany nad Moravou	LBK	3BC4-5	břehové porosty (olše, jasan, klen, vrby)	funkční
10 (318)	144118B	Kláštorec, Vyšehorí	LBK	4AB-B3 5AB-B3	les – buk, smrk, v údolí olše se smrkem a klenem	část. funkční

4.3 Charakteristiky nově navrhovaných prvků ÚSES

Pro všechny nově navrhované prvky ÚSES, které jsme v daném území doplnili, dále uvádíme základní charakteristiky. Geobotanická rekonstrukce a vymezení skupin typů geobiocénů (STG) vycházela jednak z dostupných podkladů – geobotanických rekonstrukčních map (Neuhäuslová 1998) a lesnických typologických map, jednak z našich vlastních terénních průzkumů. Podobně byl stanoven i cílový stav a navrhovaná opatření.

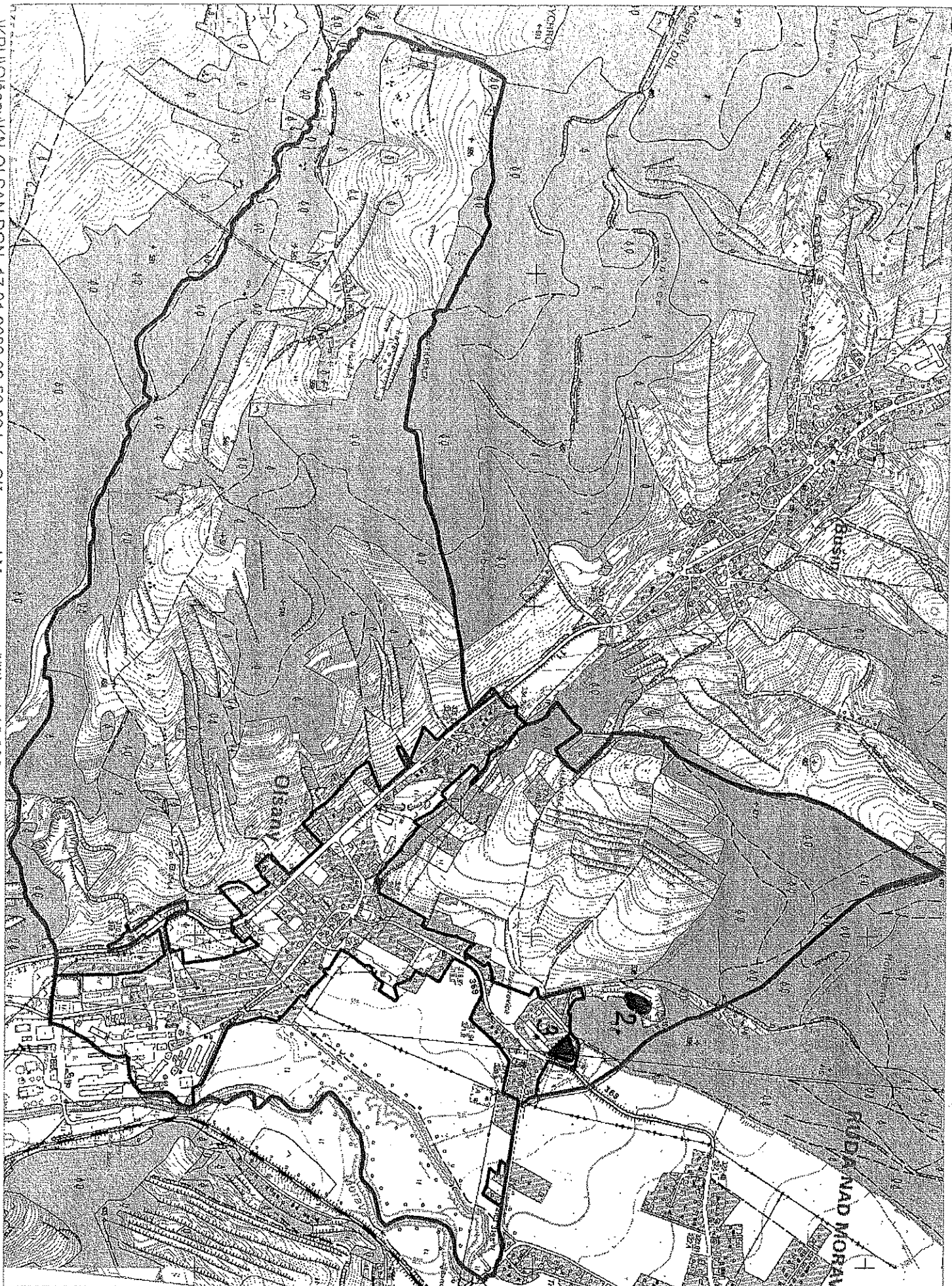

HRANICE
SOSIEKOREGIONŮ



BIOCENTRUM JEDNO-
ZNAČNĚ VYMEZENÉ
NADREGIONÁLNÍ



PROSTOR PRO VYMEZE-
NÍ BIOKORIDORU
NADREGIONÁLNÍ



PROSTOR PRO ZALO-
ŽENÍ BIOCENTRA
REGIONÁLNÍ

HRANICE A
ČÍSLO BIOCHORY



PROSTOR PRO VYMEZE-
NÍ BIOCENTRA
REGIONÁLNÍ



PROSTOR PRO VYMEZE-
NÍ BIOKORIDORU
REGIONÁLNÍ



SMĚR NUTNÉHO PROP-
JENÍ BIOKORIDOREM
NADREGIONÁLNÍ

HRANICE PŘÍRODNÍ-
HO PARKU **BLŽNA**

MĚŘITKO 1 : 50 000

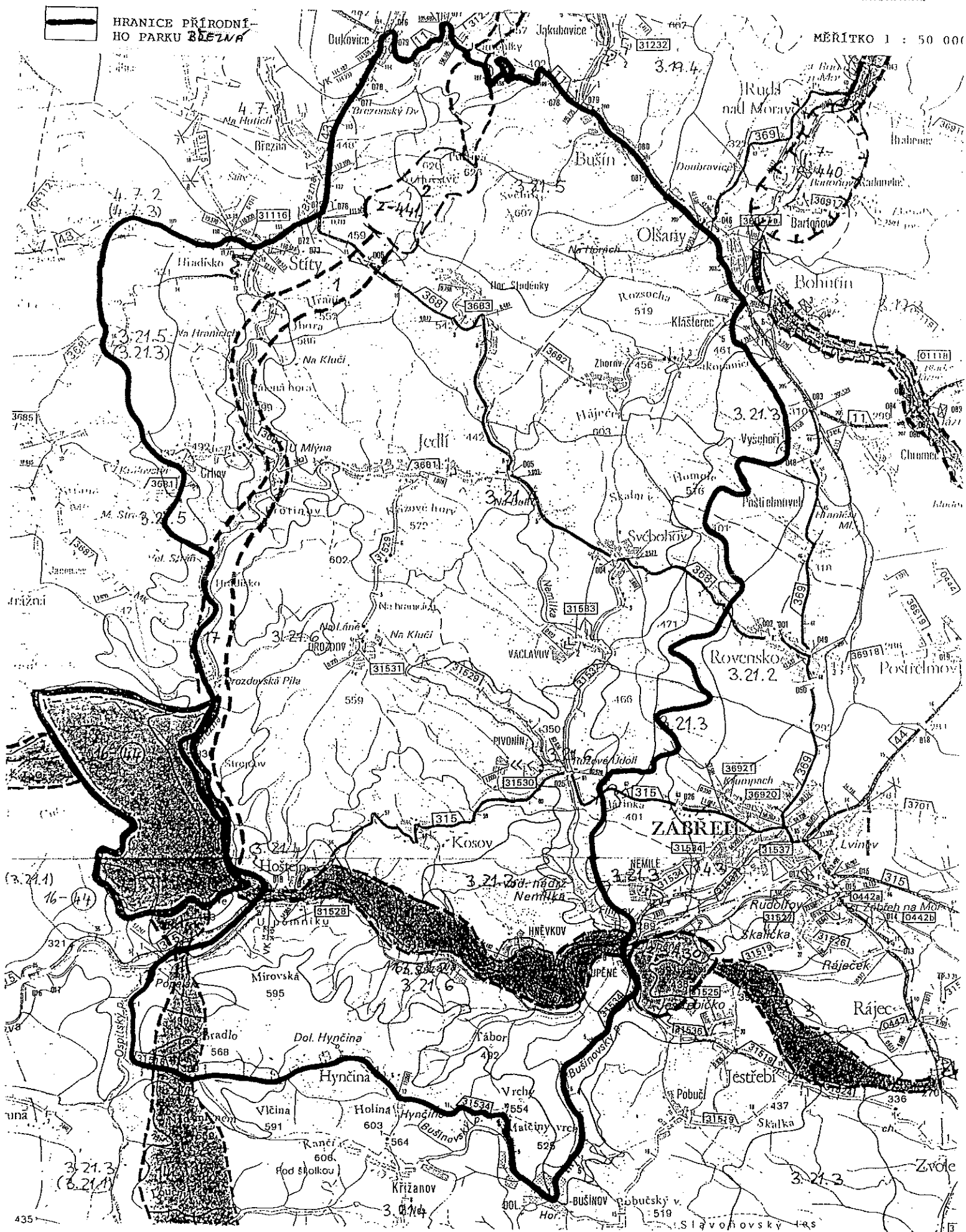

RUDANAD MORAVOU



14-41-13B

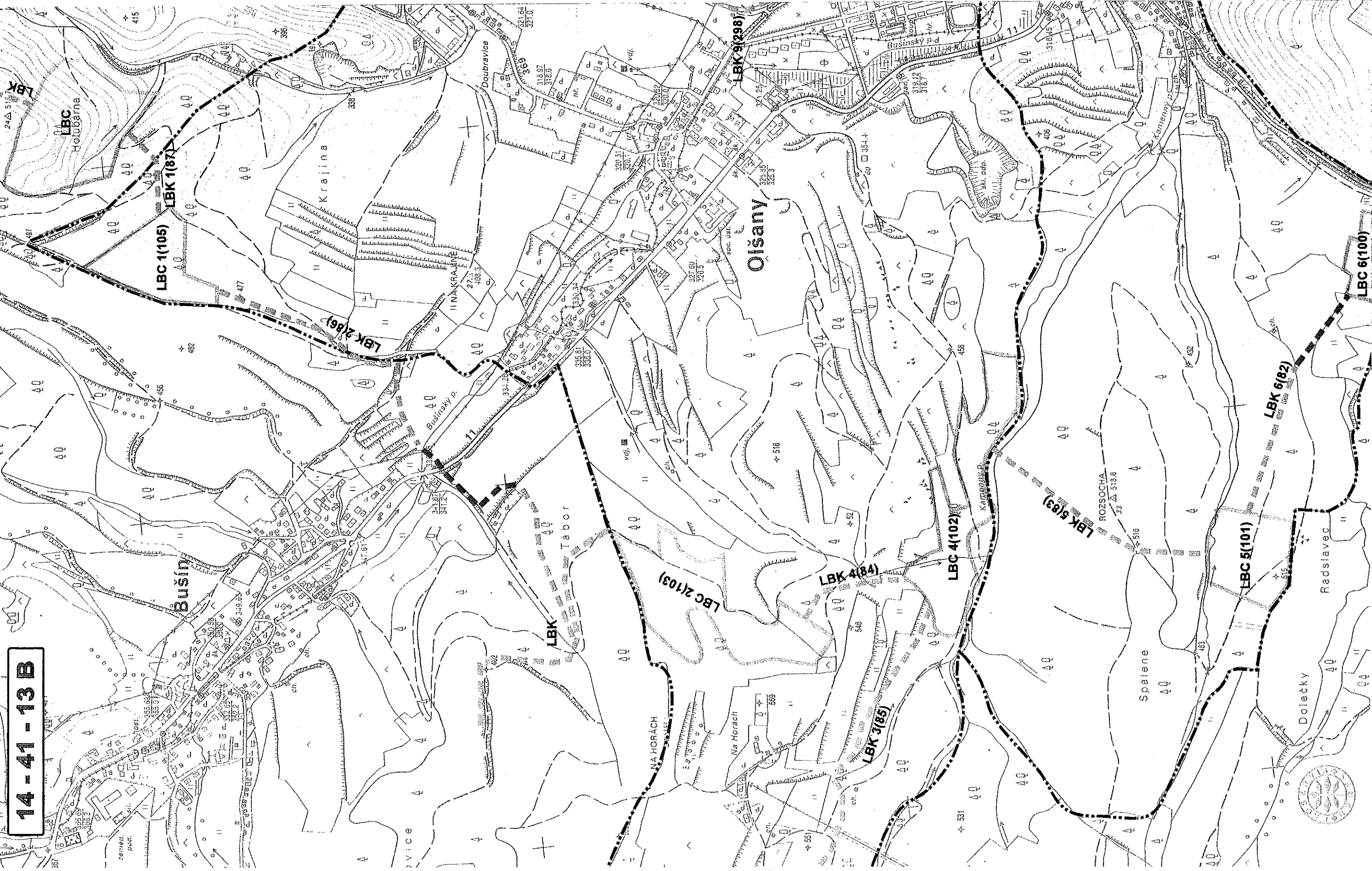

14-41-13A

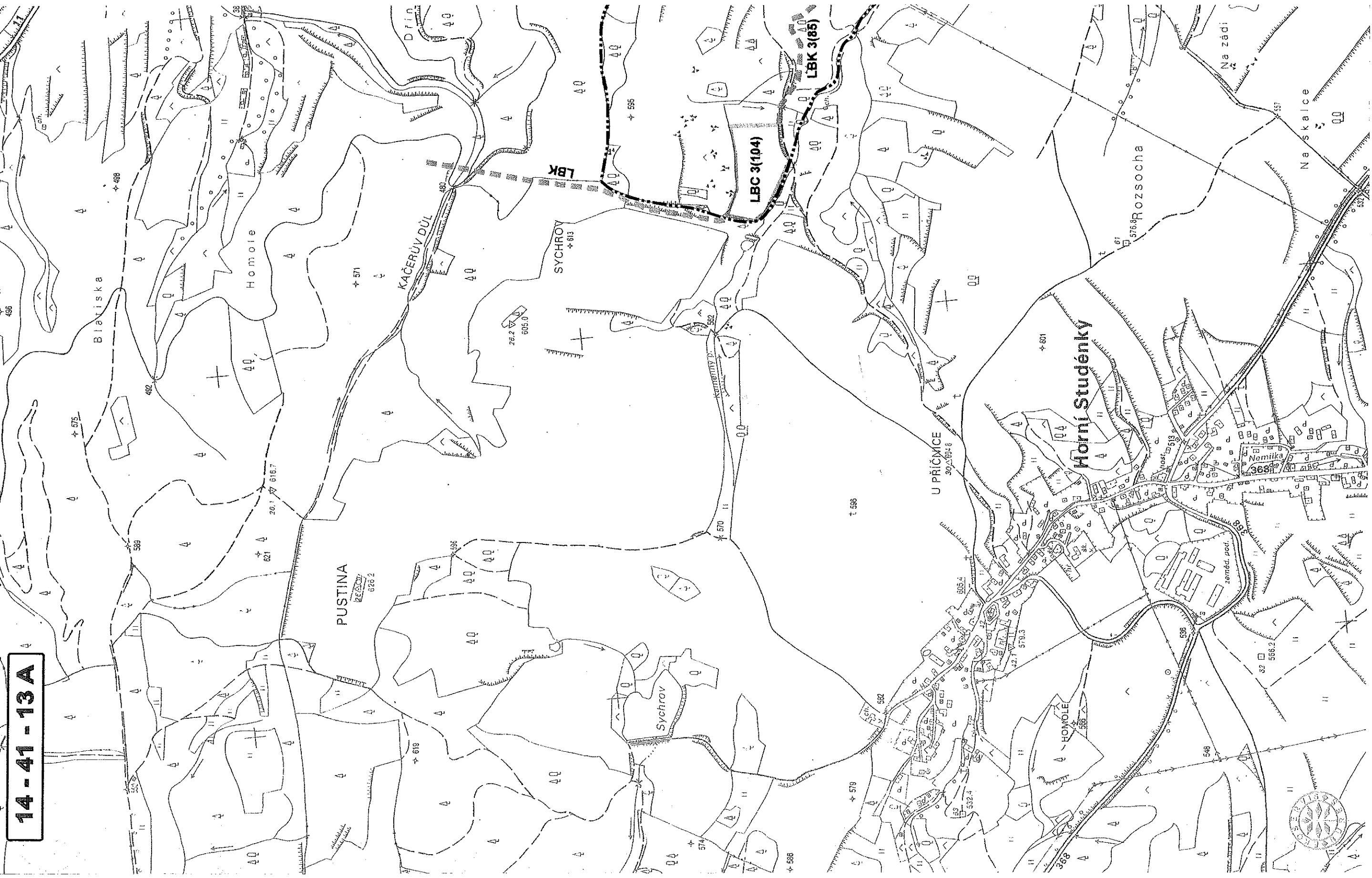

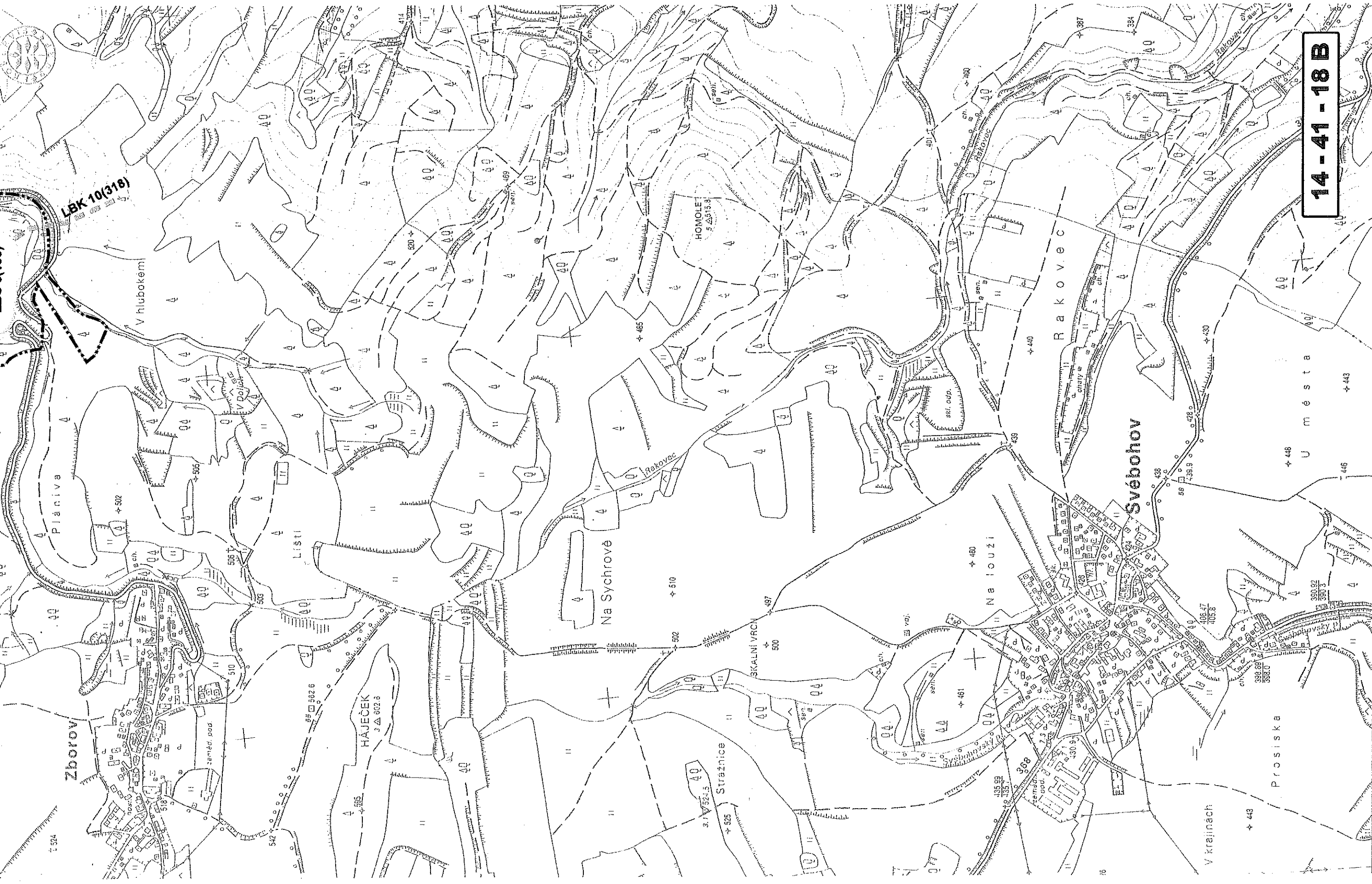

14 - 41 - 18 B

14-41-19A



Pohra
7

Městský úřad Šumperk , odbor dopravy , Jesenická 31, 787 01 ŠUMPERK
tel. 583 388754 ; fax 583 213587 ; e-mail jaroslava.vicencova@musumperk.cz

Č.j. MUSP 8992/2008

Vyřizuje: Ing. Jaroslava Vicencová

V Šumperku dne: 11.2.2008

*Ministerstvo zemědělství
Pozemkový úřad Šumperk
Nemocniční 53
787 01 Šumperk*

Ministerstvo zemědělství Pozemkový úřad Šumperk -1-	Číslo dopr.
Došlo: 12-02-2008	Zpracovatel
Č.j.: 274	Úkl. znak
Přílohy: 1	

Stanovisko MěÚ Šumperk , odboru dopravy , jako silničního správního úřadu pro silnice II. a III. třídy k pozemkovým úpravám v k.ú. Olšany nad Moravou

Městský úřad Šumperk, odbor dopravy k předloženým komplexním pozemkovým úpravám v k.ú. Olšany nad Moravou sděluje následující :

- k.ú. Olšany nad Moravou prochází silnice I.třídy – I/11, ke které je příslušným silničním správním úřadem a speciálním stavebním úřadem Krajský úřad Olomouckého kraje, odbor dopravy a SH a dále silnice II. a III. třídy – II/369 a III/36917A, ke kterým je příslušným silničním správním úřadem a speciálním stavebním úřadem Městský úřad Šumperk , odbor dopravy
- je nutno respektovat § 7 zákona č. 13/1997 Sb. o pozemních komunikacích ve znění pozdějších předpisů (dále jen zákon o pozemních komunikacích) , podle kterého jsou polní cesty zařazeny do kategorie účelových komunikací
- pokud v rámci navrhovaných pozemkových úprav budou navržena nová připojení na silnici II. a III. třídy , je nutno respektovat § 10 zákona o pozemních komunikacích a §§ 11-13 prováděcí vyhlášky č. 104/1997 , kterou se provádí zákon o pozemních komunikacích

MĚSTSKÝ ÚŘAD ŠUMPERK
odbor dopravy 20

Jaroslava Vicencová
Ing. Jaroslava Vicencová
vedoucí odd. silniční dopravy
SH a dopravních přestupků



9

Zemědělská vodohospodářská správa
Oblast povodí Moravy a Dyje, Pracoviště Šumperk
Nemocniční 53, 787 01 Šumperk

Ministerstvo zemědělství Pozemkový úřad Šumperk	Číslo dopor. -
Došlo: 1 - 02 - 2008	Zpracovatel
Č.j.: 204/08	Ukl. znak
Přílohy: 1x kopie mapy	

Pozemkový úřad Šumperk
Nemocniční 53
787 01 Šumperk

Naše značka	Telefon	Vyřizuje	Datum
OPM/SU/50/2007	583 212 868	Vlhová J.	30.1. 2009

Věc: Komplexní pozemkové úpravy v k.ú. Olšany nad Moravou

V k.ú. Olšany nad Moravou vykonává naše organizace na základě určení MZe ČR správu drobných vodních toků. Jedná se o dva neupravené PB přítoky Bušínského potoka č.93,94, část upraveného toku Truskavec č.96 a HOZ č.95 v povodí 4-10-01-052. Toky ve správě naší organizace jsou zakresleny v přiložené kopii mapy 1:10 000.

V případě řešení majetkoprávních poměrů žádáme o zajištění souladu vlastnictví námi spravovaných vodních děl a pozemků pod těmito vodními díly.

Příloha : Kopie map 1:10 000

S pozdravem

Zemědělská vodohospodářská správa
Oblast povodí Moravy a Dyje
Pracoviště Šumperk
Nemocniční 53, 787 01 Šumperk

Ing. Chlebníček Lad.
vedoucí ZVHS
Pracoviště Šumperk

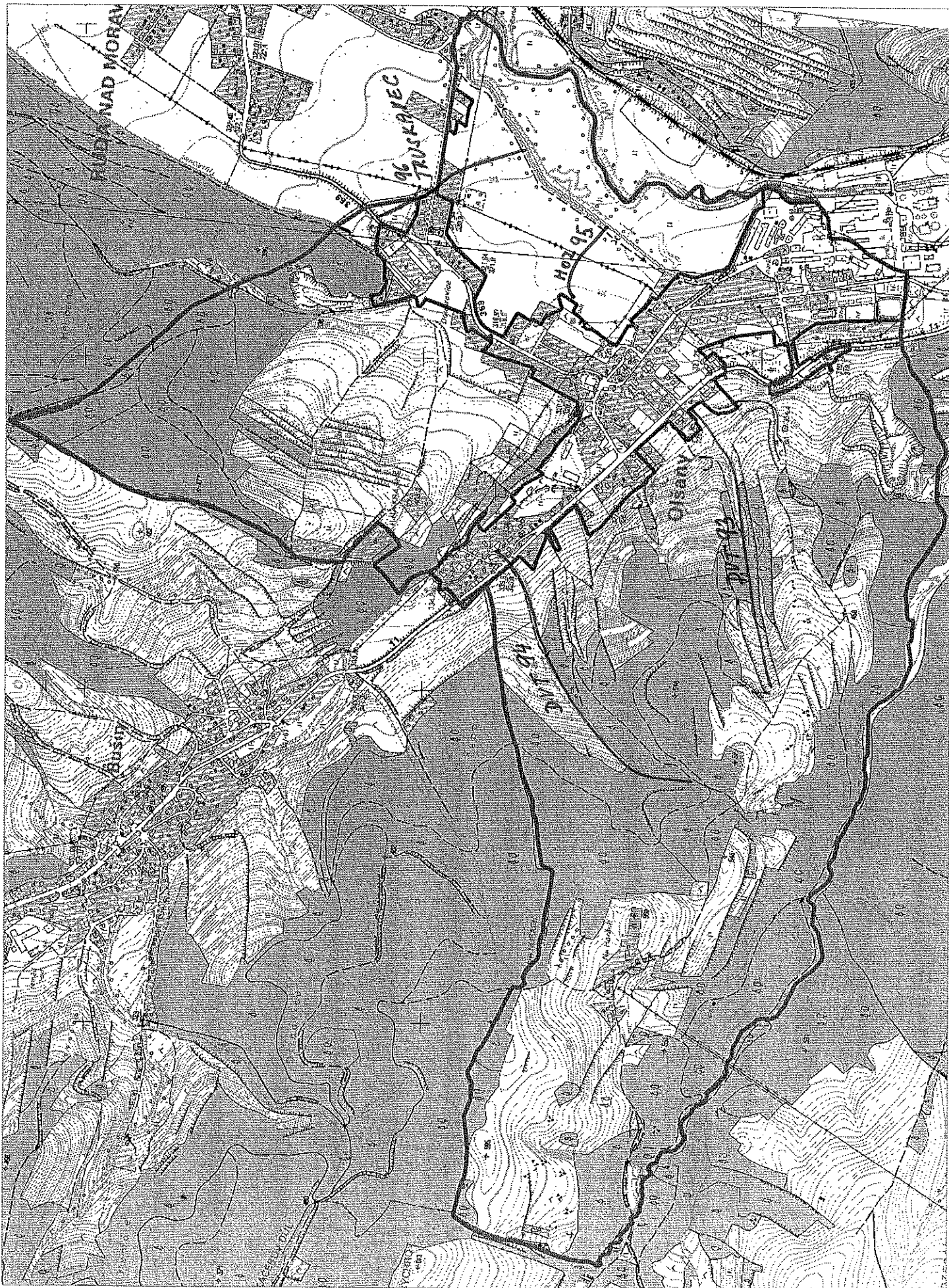



AGENTURA OCHRANY PŘÍRODY
A KRAJINY ČESKÉ REPUBLIKY
Středisko Olomouc

10

Lafayetteova 13
779 00 Olomouc
tel: 585 229 873
tel/fax: 585 224 157
olomouc@nature.cz

Ministerstvo zemědělství Pozemkový úřad Šumperk	Čís.dopor.
Došlo: 29-02-2008	Zpracovatel
Č.j.: 425	Ukl.znak
Přílohy:	

MZe - Pozemkový úřad
Mgr. Dohnálková
Nemocniční 53
787 01 Šumperk

NAŠE ZNAČKA 74/OLM/2008
VAŠE ZNAČKA: 109/KPÚ OLŠANY

VYŘIZUJE: Mgr.Stodolová

V OLOMOUCI DNE: 25. února 2008

Věc: Vyjádření ve věci zahájení komplexní pozemkové úpravy v k. ú. Olšany nad Moravou s požadavky na ochranu zájmů podle zákona č. 114/1992 Sb., o ochraně přírody a krajiny.

Na základě Vašeho oznámení o zahájení řízení o KPÚ v k. ú. Olšany nad Moravou Vám zasíláme následující stanovisko s požadavky na zabezpečení zájmů plynoucích z ustanovení zákona č. 114/1992 Sb., o ochraně přírody a krajiny, v platném znění, včetně předpisů souvisejících. Jedná se především o zohlednění následujících skutečností:

■ Pozemkově i vlastnický vypořádat prvky územního systému ekologické stability krajiny (dále jen ÚSES), a to zejména ty plošné i liniové prvky, které jsou do tohoto obvodu KPÚ situovány odbornými podklady ÚSES nebo schválenou ÚPD. Základním předpokladem zajištění funkčnosti ÚSES je takové uspořádání pozemků, aby byly zachovány alespoň minimální potřebné rozlohy biocenter a biokoridorů a následně provedeny změny druhů pozemků nebo změny využití pozemků, aby byly zachovány typy společenstev, které reprezentují.

■ Předmětným územím, podél toku řeky Moravy, prochází regionální biokoridor RBK 892 „Truska – Postřelmov“. Jeho minimální šířka by měla být 40 m, jeho maximální délka pak 700 m. Ta právě v tomto zájmovém území není dodržena a je zde navržen lokální biokoridor LBC N4.^[1] Minimální velikost biocenter lokálního významu je u lesních společenstev 3 ha, stejně tak jako u lučních společenstev. Tento navržený LBC je situován ve východní části území na zemědělský půdní fond (trvalý travní porost). Další plošné i liniové prvky lokálního významu jsou situovány spíše do lesních komplexů. Lze předpokládat, že lesní plochy nebudou zahrnuty do KPÚ.

■ Vymezit interakční prvky jsou-li uvedeny ve schváleném územním plánu nebo ty, jejichž existenci opravňuje zejména protipovodňová, protierozní či jiná významná mimoprodukční funkce. Tento náš požadavek se týká zejména prvků místního významu, které jsou vymezeny na zemědělském půdním fondu.

■ Zohlednit v plánu společných zařízení, a to zvláště při navrhování sítě polních cest, nejen dnešní potřeby vlastníků či uživatelů pozemků, ale i komplexní pohled na krajinu včetně její historie. Navrhované polní cesty by měly, kromě obslužnosti pozemků, respektovat i charakter krajiny a spolu s linií či pomístní dřevinou zelení, včetně polyfunkčních interakčních prvků, uchovat či lépe zvýšit estetickou hodnotu tohoto území. Tento požadavek je umocněn skutečností, že velká část katastru obce leží v přírodním parku Březná, který byl zřízen nařízením OkÚ Šumperk č. 14/1997. Jeho základním posláním je právě také zachování krajinného rázu.

■ Upozorňujeme na pravděpodobný výskyt zvláště chráněného druhu bledule jarní (*Leucojum vernum*), který máme zaznamenán v mapovém podkladě z ochrannářského mapování z předešlých let. Pokud by v rámci zpracovávaných KPÚ bylo uvažováno se změnou využití daného území, bylo by nutné provést aktuální botanický průzkum, zhodnotit jeho závěry a zabezpečit základní podmínky ochrany zvláště chráněné rostliny. Jedná se o lokalitu v severní části katastru obce, v lesíku jižně od vodojemu (viz. situační zákres).

Agentura ochrany přírody a krajiny ČR
Středisko Olomouc
772 00 Olomouc, Ládvětova 13
MR Jirka
RNDr. Jiří Šafář
VEDOUcí STŘEDISKA

Použité podklady:

[1] Aktualizace plánů územních systémů ekologické stability pro správní obvod obce s rozšířenou působností Šumperk, vypracovaná RNDr. Leo Bureš – Ekoservis, Podlesí 30, 793 31 Světlá Hora, listopad 2004.

Příloha:

Situační zákres

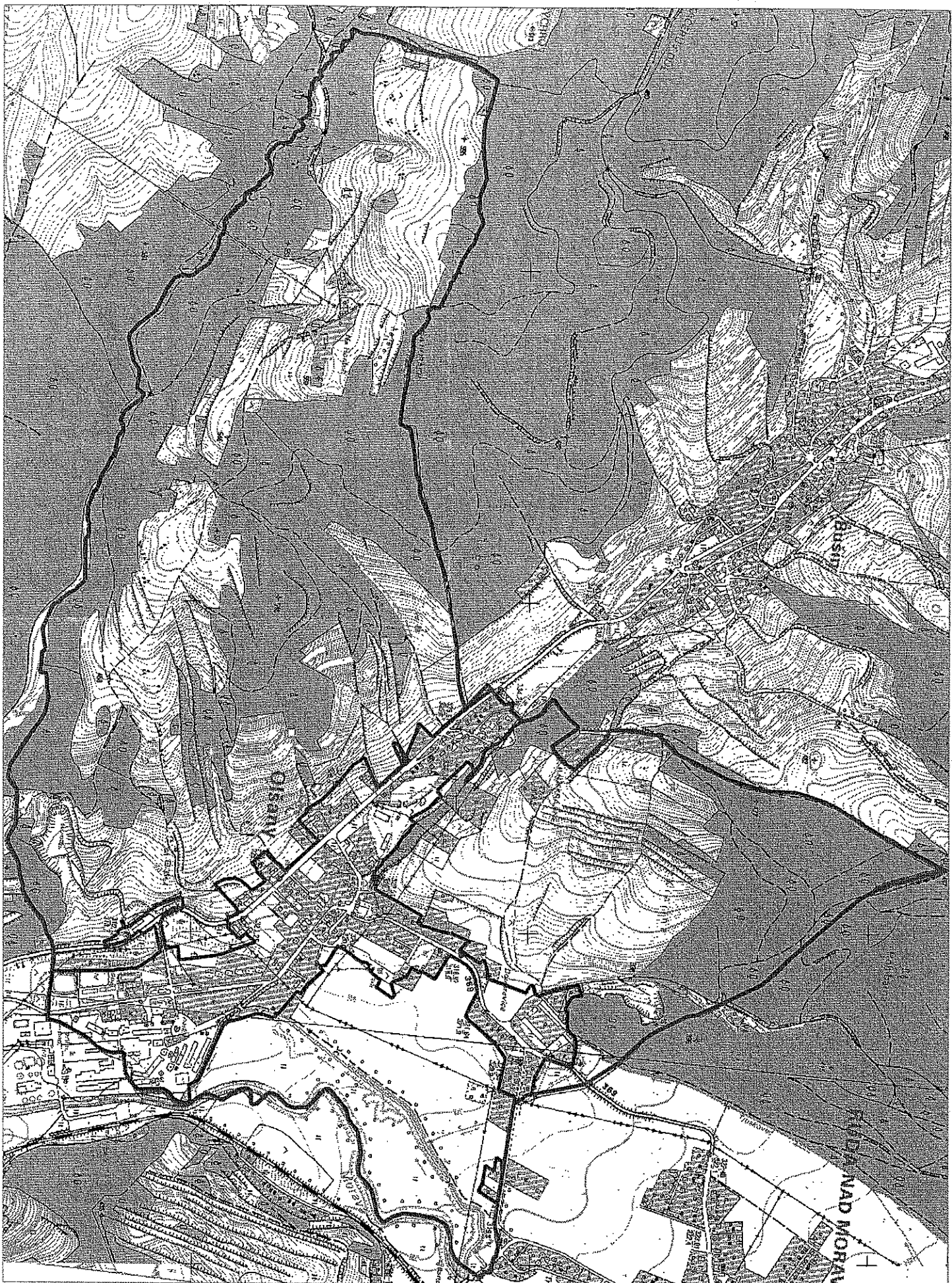

...IKPUOIšanyKN-OLŠAN.DGN 17.01.2008 09:50:32 k.ú. Olšany nad Moravou; měřítko 1:15 000

praveč ošedomí mševt zehví bledle jarní



ARCHEOLOGICKÝ ÚSTAV
AKADEMIE VĚD ČESKÉ REPUBLIKY, BRNO, v.v.i.
KRÁLOVOPOLSKÁ 147
612 00 BRNO
<http://www.iabrno.cz>

Ministerstvo zemědělství Pozemkový úřad Šumperk		Čís.dopor.
Došlo: 1-02-2008		Zpracovatel
Č.j.: 194/08		Ukl.znak
Přílohy:		

Ministerstvo zemědělství
Pozemkový úřad Šumperk
Nemocniční 53
797 01 Šumperk

11

Váš dopis značky
109/KPÚ OLŠANY/DO

ze dne
25.1.2008

Naše značka
239/08

Vyřizuje
Mgr. B. Veselá

V Brně dne
19.1.2008

Věc: Vyjádření k: „Komplexní pozemková úprava v k. ú. Olšany nad Moravou“

Vzhledem ke skutečnosti, že katastr výše uvedené obce lze v celém jeho rozsahu považovat za území s možnými archeologickými nálezy ve smyslu § 22 odst. 2 zák. č. 20/1987 Sb., o státní památkové péči, v platném znění, požaduje Archeologický ústav AV ČR, Brno, v. v. i. při veškeré eventuální stavební činnosti a zásazích do terénu respektovat a do příslušného dokumentu zpracovat následující ustanovení, z výše citovaného zákona vyplývající:

V případě jakýchkoliv zemních stavebních prací a úprav terénu v katastru obce je jejich investor povinen dle ustanovení § 22 odst. 2 zák. č. 20/1987 Sb. v platném znění již v době přípravy stavby tento záměr oznámit Archeologickému ústavu AV ČR, Brno, v. v. i. a uzavřít v dostatečném předstihu před zahájením vlastních prací smlouvu o podmínkách provedení záchranného archeologického výzkumu s institucí oprávněnou k provádění archeologických výzkumů.

S pozdravem

ARCHEOLOGICKÝ ÚSTAV
AV ČR, BRNO
612 00 Brno, Královopolská 147
doc. PhDr. Pavel Kouřil, CSc.
ředitel

telefon	fax	e-mail	IČO, DIČ	Bank. spojení: ČNB Brno-město
541 514 101	541 514 123	sekretariat@iabrno.cz	68081758	53722621/0710
			CZ68081758	

 ČEPRO		Čís. dopor.
Ministerstvo zemědělství Pozemkový úřad Šumperk		
Došlo: 05-02-2008		Zpracovatel
Č.j.: 219		Ukl. znak
Přílohy: 0		

Ministerstvo zemědělství
Pozemkový úřad Šumperk
Nemocniční 53
787 01 Šumperk

K Č.j.
109/KPÚ OLŠANY/DO

Datum
Praha 29. ledna 2008

ZN.:
742/PŘ/08 (214)

Vyřizuje:
Mgr. Gabriela Sinkulová

Věc: Komplexní pozemková úprava (KPÚ) v katastrálním území Olšany nad Moravou – připomínky vlastníka a správce inženýrských sítí

K výše uvedené komplexní pozemkové úpravě v k.ú. Olšany nad Moravou nemáme připomínky. V území řešeném KPÚ, tak jak je zachyceno na Vámi zaslané situaci, se nenachází podzemní dálkové zařízení ani nadzemní objekty ČEPRO, a.s.

V účtě

ČEPRO, a.s.

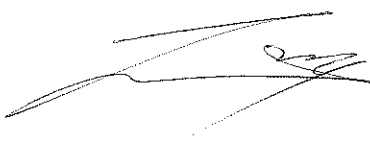

Lenka Němcová
evidence pozemků

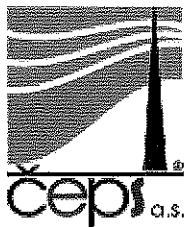

Provozní správa Východ
tř. 28. října 152
709 02 OSTRAVA

Ministerstvo zemědělství Pozemkový úřad Šumperk -1-	Čís.dopor. Zpracovatel
Došlo: 1 - 02 - 2008	
Č.j.: 1495/2008	Ukl.znak
Přílohy:	

13

Ministerstvo zemědělství
Pozemkový úřad Šumperk
Nemocniční 53
787 01 Šumperk

naše značka

vyřizuje / linka

místo odeslání / dne

109/KPÚ OLŠANY/DO

12712

Malchárek / 59 111 2277

Ostrava / 29.1. 2008

věc: „Komplexní pozemková úprava v k.ú. Olšany nad Moravou“ –
žádost o vyjádření

Na základě Vaší žádosti k akci: „Komplexní pozemková úprava v k.ú. Olšany nad Moravou“ a na základě prostudování předloženého mapového podkladu, mapa 1: 15000 Vám sdělujeme toto naše stanovisko:

Ve vyznačené mapové oblasti dle mapy 1:15000 v k.ú. Olšany nad Moravou se nenacházejí žádná energetická zařízení, která by byla ve správě ČEPS, a. s. PsPS Východ. Z tohoto důvodu nemáme k výše uvedené plánované akci žádné připomínky či námítky.

S pozdravem

ČEPS
Elektřárenská 774/2
a.s. 101 52 Praha 10
DIČ: CZ25702556
(15)

Ing. Ganczarczyk Zbyslav
Ředitel sekce PsPS Východ



adresa: ČEPS, a.s., Elektřárenská 774/2, PRAHA 10, 101 52, ičo: 257 02 556,
dič: CZ 25702556, bank. spojení: KB Praha 1, č.ú.: 19 - 3312 670 277 / 0100



České dráhy, a. s.

SPRÁVA DOPRAVNÍ CESTY OLOMOUC

Nerudova 1, 772 58 Olomouc

Praha 1, Nábřeží L. Svobody 1222, PSČ 110 15

IČ 70 99 42 26

Zapsané v obchodním rejstříku u Městského soudu v Praze, oddíl B, vložka 8039

14

Ministerstvo zemědělství Pozemkový úřad Šumperk		Číslo dopr.
Došlo:	14.02.2008	Zpracoval:
Č.j.:	200/08	Ukl. znak:
Přílohy:		

**MINISTERSTVO ZEMĚDĚLSTVÍ
POZEMKOVÝ ÚŘAD
Nemocniční 531
787 01 ŠUMPERK**

Odpověď na č.j.

Naše č.j.

Vyřizuje / telefon

e-mail

V Olomouci dne

SDC OL 66 /2007-OTR

Krupa/9727-41745

Krupa@sdc.olc.cd.cz

30.1.2007

Věc: Vyjádření ke komplexním pozemkovým úpravám v k.ú. Olšany nad Moravou

SŽDC, s.o. nemají v dotčené lokalitě k.ú. Olšany nad Moravou žádné pozemky a ani se nepřipravuje žádný stavební záměr v dané lokalitě.



ČESKÉ DRÁHY, a.s.

Nábřeží L. Svobody 1222

110 15 PRAHA 1

Správa dopravní cesty Olomouc
Nerudova 1, 772 58 Olomouc

(42)

Dr. Ing. Václav John

vrchní přednost SDC Olomouc

RADIOKOMUNIKACE a.s.
U Nákladového nádraží 3144, 130 00 Praha 3
T +420 242 411 111 F +420 242 417 595
www.radiokomunikace.cz

Ministerstvo zemědělství Pozemkový úřad Šumperk -1-		Čís. dopor.
Došlo: 14-02-2008		Zpracovatel
Č.j.: <i>386</i>	Ukl. znak	
Přílohy: <i>0</i>		

Ministerstvo zemědělství
Pozemkový úřad
Nemocniční 53
Šumperk
787 01

15

Váš dopis značky / ze dne
109/KPÚ Olšany/DO

Naše značka
ÚTS/Ú 63/08

Vyřizuje / Linka
Houžvička / 630

Místo odeslání / dne
Praha / 8.2.08

Věc: Komplexní pozemková úprava v k.ú. Olšany nad Moravou

K Vaší žádosti o sdělení stanoviska ve shora uvedené věci po ověření aktuálního stavu našich sítí v řešené lokalitě sdělujeme, že **k návrhu komplexní pozemkové úpravy ve správním území Olšany nemáme z hlediska uplatnění ochrany našich zájmů v současné době žádné námítky, podmínky nebo omezení/připomínky.**

V katastrálním území Olšany nad Moravou se v současné době nenalézají žádné provozované podzemní ani nadzemní vedení/zařízení nebo objekt v naší správě.

S pozdravem

Za správnost:

Ing. Kapitán Zdenko v.r.

RADIOKOMUNIKACE a.s.
pracoviště OTO Strahov
SKOKANSKÁ 1
169 00 PRAHA 6
- 3 -

supervizor administrace sítě

Pozn. Žádosti zasílejte na adresu pracoviště ÚTS:

České Radiokomunikace a.s. OTO Strahov, Skokanská 1, 169 00 Praha 6
Tel.: 242 411 971; Fax: 242 411 734

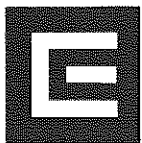

ČEZ DISTRIBUCE
SKUPINA ČEZ

16

Ministerstvo zemědělství Pozemkový úřad Šumperk	Číslo dopr.
Dodato: 18-02-2008	Zpracovatel
Č.j.: 339	Ukl. znak
Přílohy: 2	

Ministerstvo zemědělství
Pozemkový úřad Šumperk
Nemocniční 53
787 01 Šumperk

VÁŠ DOPIS ZNAČKY / ZE DNE

NAŠE ZNAČKA

VYŘIZUJE / LINKA

MÍSTO ODESŁÁNÍ / DNE

1016432097

Libor Smékal / 840840840

Zábřeh / 13.2.2008

Stanovisko ČEZ Distribuce, a.s.

Název stavby: **komplexní pozemková úprava v k. ú. Olšany nad Moravou**

Při realizaci dojde ke styku, křížení, přiblížení s vedením NN VN a VVN, které je chráněno ochranným pásmem a věcným břemenem dle zákona č. 458/2000 Sb.

ČEZ Distribuce, a.s. souhlasí s realizací za podmínky, že budou respektována všechna ochranná pásma vedení a věcná břemena dle zákona 458/2000 Sb. v platném znění, zejména § 25, 46, 98.

Sdělujeme Vám, že věcná břemena pro elektroenergetická zařízení budovaná před rokem 1994 se nezapisovala v katastrální evidenci, ale vznikala ze zákona č. 79/57 Sb..

Toto stanovisko má platnost 1 rok od data jeho vydání.

S pozdravem

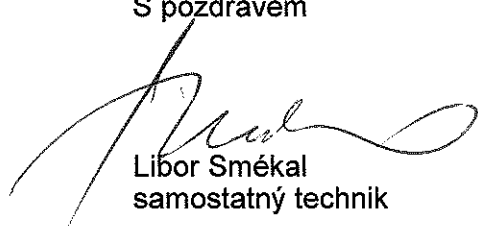
Libor Smékal
samostatný technik

ČEZ Distribuce, a.s.

Teplická 874/8, 405 02 Děčín 4, IČ: 27232425, DIČ: CZ27232425
Zákaznická linka : 840 840 840 ; Poruchová linka: 840 850 860 , fax: 378 002 008 ,
e-mail: cez@cez.cz , www.cez.cz; bank. spoj.: KB Praha 35-4544580267/0100
zapsána v obchodním rejstříku Krajského soudu v Ústí nad Labem, oddíl B, vložka 1704
Zasílací adresa pro zákazníky: Guldenerova 19, 303 03 Plzeň



Drážní úřad
sekce stavební, oblast Olomouc
Nerudova 1
772 58 Olomouc

Č.j. došlého dokumentu: 498/08
 Č.j.:DÚ/S 498/08
 Oprávněná úřední osoba: Andrštová
 Telefon: 602 650 428
 E-mail: andrstsova@du-praha.cz

V Olomouci dne 5.2.2008

Ministerstvo zemědělství Pozemkový úřad Šumperk		Číslo dopr.
Došlo: 07-02-2008		Zpracovatel
Č.j.: 239		Ukl. znak
Přílohy:		

Ministerstvo zemědělství
Pozemkový úřad
Nemocniční 53
787 01 Šumperk

Věc: Sdělení

K vašemu oznámení ze dne 25.1.2008 o zahájení komplexní pozemkové úpravy v k.ú. Olšany na Moravou a v k.ú. Klášterec, sdělujeme následující.

Při pozemkových úpravách je nutno respektovat ochranu dráhy dle zákona č. 266/94 Sb. o drahách v platném znění.

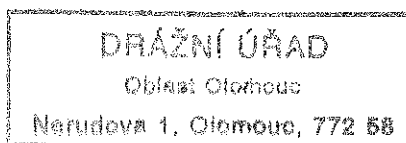

Ing. Miroslav Dvořák
 vedoucí oblasti Olomouc

HASIČSKÝ ZÁCHRANNÝ SBOR OLOMOUCKÉHO KRAJE, územní odbor SEVER, Nemocniční 7, 787 01 Šumperk

Vaše značka: 109/KPÚ OLŠANY/DO
ze dne: 25.1.2008
naše č.j.: HSOL -7/SU-KNŘ-2008
tel.: 950 785 052
mobil: 602761188
fax: 950 785 148
e-mail: dagmar.kaskova@hzsol.cz
vyřizuje: mjr. Dagmar Kašková

Šumperk dne: 8.2.2008

počet listů: 1

přílohy: 0/0

Ministerstvo zemědělství
POZEMKOVÝ ÚŘAD
ŠUMPERK
787 01 Šumperk, Nemocniční 53

Ministerstvo zemědělství Pozemkový úřad Šumperk -1-	Čís.dopor.
Došlo: 11-02-2008	Zpracovatel
Č.j.: 257	Ukl.znak
Přílohy: 0	

Věc: Stanovisko k zahájení řízení o komplexní pozemkové úpravě v k.ú. OLŠANY NAD MORAVOU

Dne 31.01.2008 došla Hasičskému záchrannému sboru Olomouckého kraje Vaše žádost o stanovisko ke shora uvedenému zahájení řízení. K Vaší žádosti sdělujeme, že uvažovanou komplexní pozemkovou úpravou v k.ú. OLŠANY NAD MORAVOU **nejsou zájmy Hasičského záchranného sboru Olomouckého kraje dotčeny** a v souladu s tím nebudou žádné podmínky uplatňovány.

HZS Olomouckého kraje
územní odbor SEVER
Nemocniční 7
787 01 Šumperk
10

plk. JUDr. Zdeněk Wiesner
ředitel územního odboru SEVER



Krajská veterinární správa pro Olomoucký kraj

IČ 65392299,

třída Míru 101, 779 00 Olomouc, tel. č. 585700730, 585700731

fax: 585700746, e-mail: kvsm@svscr.cz

21

Váš dopis č.j. : 109/KPÚ OLŠANY/DO
Naše č.j. : KVSMISU-296-2/62-08/Ho

Ze dne : 25.01.2008
Vyřizuje : MVDr. Vendula Hochmanová
Odbor : OPPZ a Ekol
Telefon : 583 214 116
E-mail : v.hochmanova.kvsm@svscr.cz

Ministerstvo zemědělství Pozemkový úřad Šumperk		Číslo dopor.
Došlo: 07-02-2008		Zpracovatel
Č.j.: 242		
Přílohy:		

Ministerstvo zemědělství
Pozemkový úřad Šumperk

Nemocniční 53

787 01 Šumperk

V Olomouci, dne 06.02.2008

Věc: Stanovisko k oznámení o zahájení komplexní pozemkové úpravy

Krajská veterinární správa pro Olomoucký kraj, dále jen KVS Olomouc, obdržela dne 28.01.2008 pod č.j. 296/08, na základě ustanovení § 6 odst.6 zákona č.139/2002 Sb., o pozemkových úpravách a pozemkových úřadech a o změně zákona č.229/1991 Sb., o úpravě vlastnických vztahů k půdě a jinému zemědělskému majetku, ve znění pozdějších předpisů, oznámení Ministerstva zemědělství - Pozemkový úřad Šumperk, Nemocniční 53, 787 01 Šumperk, týkající se zahájení řízení o komplexní úpravě v k.ú. Olšany nad Moravou, ze dne 25.01.2008 pod č.j. 109/KPÚ OLŠANY/DO. Jako příloha oznámení byla doložena situační mapa katastrálního území Olšany nad Moravou.

KVS Olomouc Vám sděluje, že **nestanovuje podmínky** k ochraně zájmů dle zákona č.166/1999 Sb., o veterinární péči a o změně a doplnění některých souvisejících zákonů, (veterinární zákon), jak vyplývá z pozdějších změn, a **nemá výhrady k zahájení řízení** o komplexní pozemkové úpravě v k.ú. Olšany nad Moravou.

MVDr. Zdeněk Králík

ředitel

Krajské veterinární správy pro Olomoucký kraj

KRAJSKÁ VETERINÁRNÍ SPRÁVA
PRO OLOMOUCKÝ KRAJ

Určeno:
Adresát 1x
Spisovna 1x

Při písemném kontaktu vždy uvádějte naše č.j. k dané věci

Odpověď na tento dopis zašlete na adresu:

Krajská veterinární správa pro Olomoucký kraj – inspektorát v Šumperku, Uničovská 44, 787 01 Šumperk

Strana 1 (celkem 1)

MERO ČR, a. s.
Veltruská 748
278 01 Kralupy nad Vltavou

Ministerstvo zemědělství Pozemkový úřad Šumperk		Číslo:
Doklad: 30-01-2008		Zpracovatel:
Č.j.: 145	Přílohy: 8	Ukl. znak:

Dok.
24

2008/1/242-1

Ministerstvo zemědělství
Pozemkový úřad Šumperk
Nemocniční 53
787 01 Šumperk

VYJÁDŘENÍ

č.j. 2008/1/242-1

Kralupy nad Vltavou, 28.1.2008

Vyjádření k akci - komplexní pozemková úprava v k.ú. Olšany nad Moravou

Na základě Vaší žádosti ze dne 25.1.2008, zn. 109/KPÚ Olšany/DO, Vám jako majitel ropovodu zasíláme stanovisko k výše uvedené akci.

Sdělujeme Vám, že v uvedené oblasti nedochází ke střetu s naším zařízením.

S pozdravem

Ing. Pavel Louženský
vedoucí odd. integrity

MERO ČR, a. s.
Veltruská 748 21
278 01 Kralupy nad Vltavou
zapsaná v obchodním rejstříku, vedeném
Městským soudem v Praze, sp. značka B. 2234

Vyřizuje: Alena Libichová tel.: 315 701 331 fax: 315 720 113 e-mail: libichova@mero.cz

MINISTERSTVO ŽIVOTNÍHO PROSTŘEDÍ

odbor výkonu státní správy VIII

Vaše zn.: 109/KPÚ OLŠANY/DO

Naše zn.: 570/288/08-My

Skart. zn.: 000370/A10

Vyřizuje: Ing. Mynářová

☎ 585 510 243, 585 510 111

Olomouc 2008-01-31

Ministerstvo zemědělství Pozemkový úřad Šumperk		Čís. dopr.
Došlo: 04-02-2008		Zpracováno
Č.j.: 214	Ukl. znak	
Přílohy: 0		

Ministerstvo zemědělství ČR
Pozemkový úřad Šumperk
Nemocniční 53
787 01 Š u m p e r k

Oznámení o zahájení Komplexní pozemkové úpravy v kat. území Olšany nad Moravou – stanovisko

Ministerstvo životního prostředí, odbor výkonu státní správy VIII (dále MŽP) obdrželo Vaše oznámení o zahájení Komplexní pozemkové úpravy ve výše uvedeném kat. území.

Za státní správu geologie sdělujeme, že dle evidence výhradních ložisek nerostných surovin se na řešeném kat. území nenacházejí ověřená výhradní ložiska nerostných surovin, na která by se z příslušných ust. horního zákona vztahovala územní ochrana. K projednávanému záměru nemáme proto dalších připomínek.

Pouze pro úplnost za úsek **ochrany ZPF** upozorňujeme, že případné návrhy společných zařízení musí být posouzeny z hlediska dopadů na ZPF a následně opatřeny souhlasným stanoviskem příslušného orgánu ochrany ZPF (ust. § 15 písm. i) zák. č. 334/1992 Sb., ve znění pozdějších předpisů).

S pozdravem

Ministerstvo životního prostředí
odbor výkonu státní správy VIII
pracoviště Ty. Kosmonautů 10
772 00 Olomouc

Ing. František Ondráš
ředitel odboru výkonu státní správy VIII

Obdrží:

Adresát

- a.a. - 570/08 - ZPF

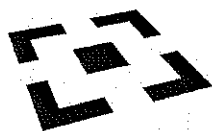

**NÁRODNÍ PAMÁTKOVÝ ÚSTAV
ÚZEMNÍ ODBORNÉ PRACOVISŤE
V OLOMOUCI**

Doh
26

Ministerstvo zemědělství
Pozemkový úřad Šumperk
Nemocniční 53
787 01 Šumperk

Váš dopis č. j. / ze dne 109/KPU Olšany/DO / 25. 1. 2008
Naše č. j. NPU-391/283/2008
Vyřizuje / linka Štáblova/583215832
Spisový znak 820.3
V Olomouci dne 31. 1. 2008

Ministerstvo zemědělství Pozemkový úřad Šumperk -1-	Čís. dopor.
Došlo: 04-02-2008	Zpracovatel
Č.j.: 213	Ukl. znak
Přílohy: 0	

Oznámení o zahájení komplexní pozemkové úpravy obce v k.ú. Olšany nad Moravou

Na základě žádosti Ministerstvo zemědělství, Pozemkového úřadu Šumperk ze dne 25.1.2008, kterou jsme obdrželi dne 28.1.2008, vydáváme následující vyjádření ve věci: **zahájení komplexní pozemkové úpravy obce Olšany (k.ú. Olšany nad Moravou)**

Národní památkový ústav, územní odborné pracoviště v Olomouci, nemá připomínky k zahájení komplexní pozemkové úpravy obce Olšany. V řešeném území se nevyskytují památkové zóny či rezervace ani ochranná pásma památek ve smyslu znění zákona č. 20/87 Sb. o státní památkové péči, v platném znění.

Na území obce je situována tato kulturní památka:

- bývalá rychta č.p. 17., parc.č. 87/1st., k.ú. Olšany

Upozorňujeme ale na znění zákona č. 20/1987 Sb., o státní památkové péči, ve znění pozdějších předpisů. Dle § 22 odst. 1 a 2 uvedeného zákona, že má-li se provádět stavební činnost na území s archeologickými nálezy, jsou stavebníci již od doby přípravy stavby povinni oznámit tento záměr Archeologickému ústavu AV ČR a umožnit jemu nebo oprávněné organizaci provést na dotčeném území záchranný archeologický výzkum. Termín zahájení zemních prací musí být této organizaci písemně ohlášeno s předstihem nejméně 10 pracovních dnů. Řešené území je nutno pokládat za území s archeologickými nálezy.

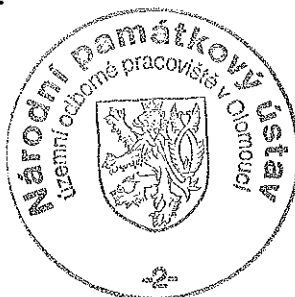

PhDr. Zdenka Bláhová
vedoucí odboru konzervace a obnovy
nemovitých kulturních památek



OBVODNÍ BÁŇSKÝ ÚŘAD V BRNĚ

CEJL 13, 601 42 BRNO

28

Ministerstvo zemědělství Pozemkový úřad Šumperk -1-	Čís. dopr.
Došlo: 11-02-2008	Zpracovatel
Č.j.: 262	Ukl. znak
Přílohy:	

Obvodní báňský úřad v Ostravě

Veleslavínova 18

P.O. BOX 103

728 03 Ostrava 1

Váš dopis značky / ze dne
--- / ---

Naše značka
00722/2008/01/002

Vyřizuje
Ing. Bešta

V Brně
6.2.2008

Věc: Postoupení podání a uvědomění o usnesení o tomto postoupení

Obvodní báňský úřad v Brně obdržel dne 30.1.2008 podání Ministerstva zemědělství – Pozemkového úřadu Šumperk, ze dne 2008-01-25, (č.j. 109/KPÚ OLŠANY/DO) ve věci Oznámení o zahájení řízení o komplexní pozemkové úpravě v k.ú. Olšany nad Moravou, které zaevidoval pod č.j. 0722/08.

Vzhledem k ustanovení § 38 odst. 1 a přílohy zákona č. 61/1988 Sb., o hornické činnosti, výbušninách a o státní báňské správě, ve znění pozdějších předpisů, kdy do obvodu působnosti OBÚ v Ostravě je zahrnut i Olomoucký kraj, Vám v souladu s ustanovením § 12 zákona č. 500/2004 Sb., správní řád, ve znění pozdějších předpisů, v příloze postupujeme dokumentaci, jako místně a věcně příslušnému správnímu orgánu, k dalšímu řízení.

V souladu s ustanovením § 12 zákona č. 500/2004 Sb., správní řád, ve znění pozdějších předpisů, bylo vydáno zdejší úřadem pod č.j. 00722/2008/01/001 usnesení o postoupení výše uvedeného podání. Toto usnesení bylo poznamenáno do spisu a nelze proti němu podat odvolání.

O postoupení dokumentace a vydání předmětného usnesení se tímto uvědomuje i podatel t. j. Ministerstvo zemědělství – Pozemkový úřad Šumperk.

S pozdravem

“Zdař Bůh“

OBVODNÍ BÁŇSKÝ ÚŘAD

Cejl 13

601 42 BRNO

Ing. Karel Klobása

vedoucí oddělení

Obvodního báňského úřadu v Brně

Přílohy:

Spisová dokumentace č.j. OBÚ v Brně 0721/08

Na vědomí:

Ministerstvo zemědělství – Pozemkový úřad Šumperk – Nemocniční 53, 787 01 Šumperk

Za správnost vyhotovení:

Ing. Jaroslav Bešta – obvodní báňský inspektor



OBVODNÍ BÁŇSKÝ ÚŘAD V OSTRAVĚ

Veleslavínova 18, P.O. BOX 103, 728 03 Ostrava-Moravská Ostrava

Ministerstvo zemědělství Pozemkový úřad Šumperk	Čís. dopor.
Došlo: 21-02-2008	Zpracovatel
Č.j.: 295	Ukl. znak
Přílohy: 0	

Ministerstvo zemědělství
Pozemkový úřad
Nemocniční 53
787 01 Šumperk

VÁŠ DOPIS / ZE DNE
109/KPÚ Olšany/DO
25. 1. 2008

NAŠE ZNAČKA
1167/2008-630/Ing.Kt/Pc

VYŘIZUJE / LINKA
Ing.Kotula/224

OSTRAVA
18. 2. 2008

Stanovisko

Obvodní báňský úřad v Ostravě nemá připomínky ke komplexní pozemkové úpravě v k. ú. Olšany nad Moravou.

OBVODNÍ BÁŇSKÝ ÚŘAD
Veleslavínova 18 6
728 03 MORAVSKÁ OSTRAVA

Ing. Ivo Staněk
vedoucí báňský inspektor
Obvodního báňského úřadu v Ostravě

TELEFON
596 100 200
596 100 211

BANKOVNÍ SPOJENÍ
ČNB Praha
č.ú. 4021-001/0710

IČ
00025 844

FAX
596 100 205

E- mail
podatelna@obu-ostrava.cz
podatelna-obu-ostrava@cbusbs.cz

Ministerstvo zemědělství Pozemkový úřad Šumperk		Čís. depot.
Došlo: 07-02-2008		Zpracovatel
Č.j.: 244		Ukl. znak
Přílohy: 1		

MINISTERSTVO ZEMĚDĚLSTVÍ
Pozemkový úřad Šumperk
Nemocniční 53
787 01 Šumperk

VÁŠ DOPIS ZNAČKY/ZE DNE
25.1.2008

NAŠE ZNAČKA
PM004933/2008-208/Za

VYŘIZUJE/ LINKA
Zástřešek/372

MÍSTO/DATUM
Brno/4.2.2008

Komplexní pozemková úprava v k.ú. Olšany nad Moravou
(k.ú. Olšany nad Mor., obec s rozšířenou působností Šumperk, kraj Olomoucký, ČHP 41003)

Charakteristika akce:

Pozemkový úřad Šumperk zahájil řízení o komplexní pozemkové úpravě v k.ú. Olšany nad Moravou. Přílohou žádosti o vyjádření je přehledná situace katastrálního území Olšany nad Moravou v měřítku 1 : 15000 se zakreslenou katastrální hranicí.

I. Stanovisko správce povodí

Na základě ustanovení § 54 odst. 4 a § 127 odst. 15 zákona č. 254/2001 Sb. o vodách a o změně některých zákonů (vodní zákon), v současně platném znění, a dále vyhlášky Ministerstva zemědělství č. 432/2001 Sb., vydává Povodí Moravy s.p. jako správce povodí k předloženému záměru toto stanovisko:

Záměr není v rozporu se Směrným vodohospodářským plánem a se zájmy hájenými zákonem o vodách.

S realizací záměru souhlasíme.

II. Vyjádření správce vodního toku

Jako správce významného vodního toku Morava (provoz Šumperk, vedoucí provozu ing. Hana Ficnarová, ☎583215036) s předloženým záměrem **souhlasíme** za předpokladu dodržení následujících podmínek:

- v příložené situaci je zakresleno modrou barvou koryto VVT Moravy dle skutečné situace, kterou požadujeme zachovat. V úseku „Papírny“ a výše k jezovému tělesu je provedena úprava DHN 224245
- požadujeme řešit společnou hranici katastrálního území formou jejího přeložení na levý nebo pravý břeh VVT Moravy tak, aby plochy zabraných katastrálních území byly plošně vyrovnány
- při vyznačování hranic v terénu požadujeme naši přítomnost s oznámením termínu v týdenním předstihu na tel. 583215036 nebo 602756282

Adresa pro doručování: Povodí Moravy, s.p., Dřevařská 11, 601 75 Brno

Firma: Povodí Moravy, s.p., zapsaná v obchodním rejstříku u Krajského soudu v Brně oddíl A, vložka č. 13565

IČ: 70890013 Tel.: 541 637 111
DIČ: CZ70890013 Fax.: 541 211 403

zastresek@povodi.cz
http: www.pmo.cz

Bank. spojení KB Brno-venkov
č. ú. 29639641/0100

III. Vyjádření Povodí Moravy, s. p. z hlediska majetkoprávních vztahů

- upozorňujeme, že navržený záměr má být realizován na pozemku státu (vodní tok Morava), se kterým má právo hospodařit Povodí Moravy, s.p.. Pro vydání rozhodnutí příslušného správního úřadu je nutné získat vlastnická nebo jiná práva k dotčenému pozemku.
- řešení těchto majetkoprávních vztahů, dále veškeré požadavky vyplývající z přípravy a realizace KPÚ od pozemkového úřadu nebo zpracovatele KPÚ, návrhy řešení vlastnických vztahů, vlastnické vypořádání pozemků postižených změnou koryta řeky, odsouhlasení nárokových listů apod., náleží do kompetence majetkoprávního oddělení příslušného závodu, v tomto případě závodu Horní Morava (U Dětského domova 263, 773 03 Olomouc, Mgr. Jindřich Kaláb ☎ 585711213, p. Hana Ručilová ☎ 585711219)

Doba platnosti tohoto stanoviska je 2 roky, nebude-li využito pro vydání platného rozhodnutí nebo jiného správního aktu.

Povodí Moravy, s.p.
601 75 Brno, Dřevařská 11
IČO:70890013, DIČ:CZ70890013
-13-

JUDr. RNDr. Jaroslav Chyba, DrSc.
vedoucí útvaru správy povodí

Příloha
1x situace

Na vědomí

Povodí Moravy, s.p., provoz Šumperk
Povodí Moravy, s.p., Závod Horní Morava, Olomouc

IKPUOIšanyKN-OLSAN.DGN 17.01.2008 09:50:32 k.ú. Oišany nad Moravou; měřítko 1:15 000

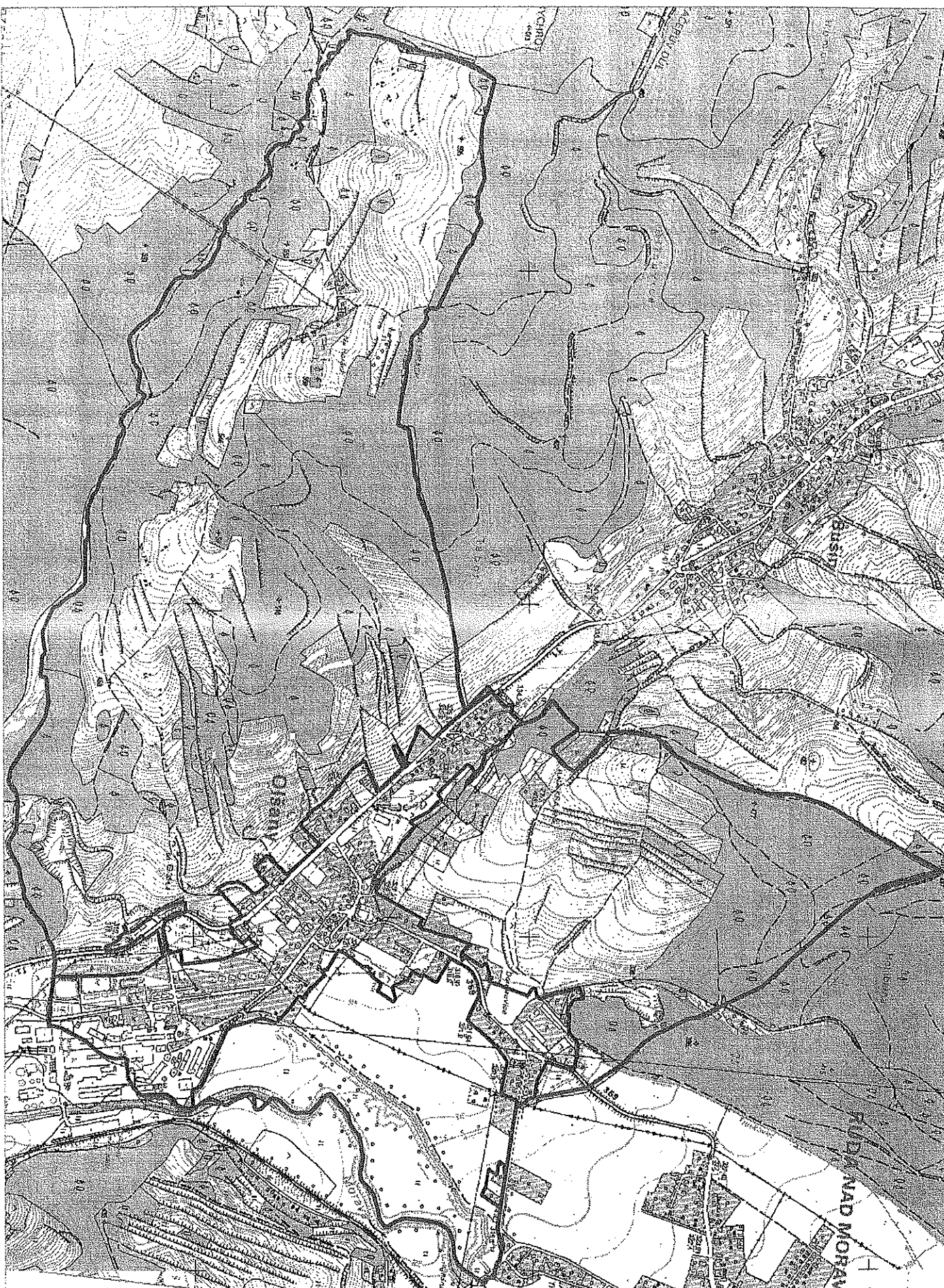

Legenda : VVT Morava

Ministerstvo zemědělství Pozemkový úřad Šumperk	Čís. dopor.
Došlo: 09-11-2007	Zpracovatel
Č.j.: 1864	Ukl. znak
Přílohy: 2	

Pozemkový úřad
Ing. M. Wüenzler
Nemocniční 53
787 01 Šumperk

VÁŠ DOPIS ZNAČKY/ ZE DNE

NAŠE ZNAČKA
PM /2007/ZHM-Kurf.
58386

VYŘIZUJE/ LINKA
Ing. Kurfürst/210

MÍSTO/ DATUM
Olomouc /8.11.2007

Protipovodňová opatření – k.ú. Olšany, lok. Truska

K ochraně jižní části obce Ruda n. Mor. a místní části obce Olšany zvané Truska bude sloužit protipovodňová hráz „Morava, Truska, Olšany-ochranná hráz“. Akce je vedena v seznamu protipovodňových opatření pod číslem 270 315.

Hráz má délku 437 m, maximální výška je 130 cm, šířka v koruně 350 cm, sklon návodního svahu 1 : 275, vzdušného 1 : 2. Výstavbou hráze budou dotčeny pozemky o výměře 4.545 m² v k.ú. Olšany. Akce je jednou ze souboru staveb „Obnovy retence údolní nivy v Mohelnické brázdě“, které lokálně chrání zastavěná území, ale současně umožňují rozliv vod z řeky Moravy, což má za následek přirozenou transformaci a časový posun povodňové vlny.

Dokumentaci pro územní řízení zpracovala firma TERRA – pozemkové úpravy, s.r.o. Šumperk.

S pozdravem

Povodí Moravy, s.p.

Závod Horní Morava
772 11 Olomouc, U dět. domova 263
IČO 70890013, DIČ CZ70890013

Ing. Mojmír Pechal
ředitel závodu

Přílohy:

situace 1:10.000
situace 1: 1.000

Na vědomí:

➤ provoz Šumperk

Adresa pro doručování: Povodí Moravy, s. p., závod Horní Morava
U dětského domova 263, 777 03 OLMOUC

Firma: Povodí Moravy, s. p., zapsaná v obchodním rejstříku u Krajského soudu v Brně oddíl A, vložka č. 13565

IČ: 70890013 Tel.: 585 711 217
DIČ: CZ70890013 Fax.: 585 711 215

simkova@povodi.cz
http: www.pmo.cz

Bank. spojení KB Brno-venkov
č. ú. 29639641/0100

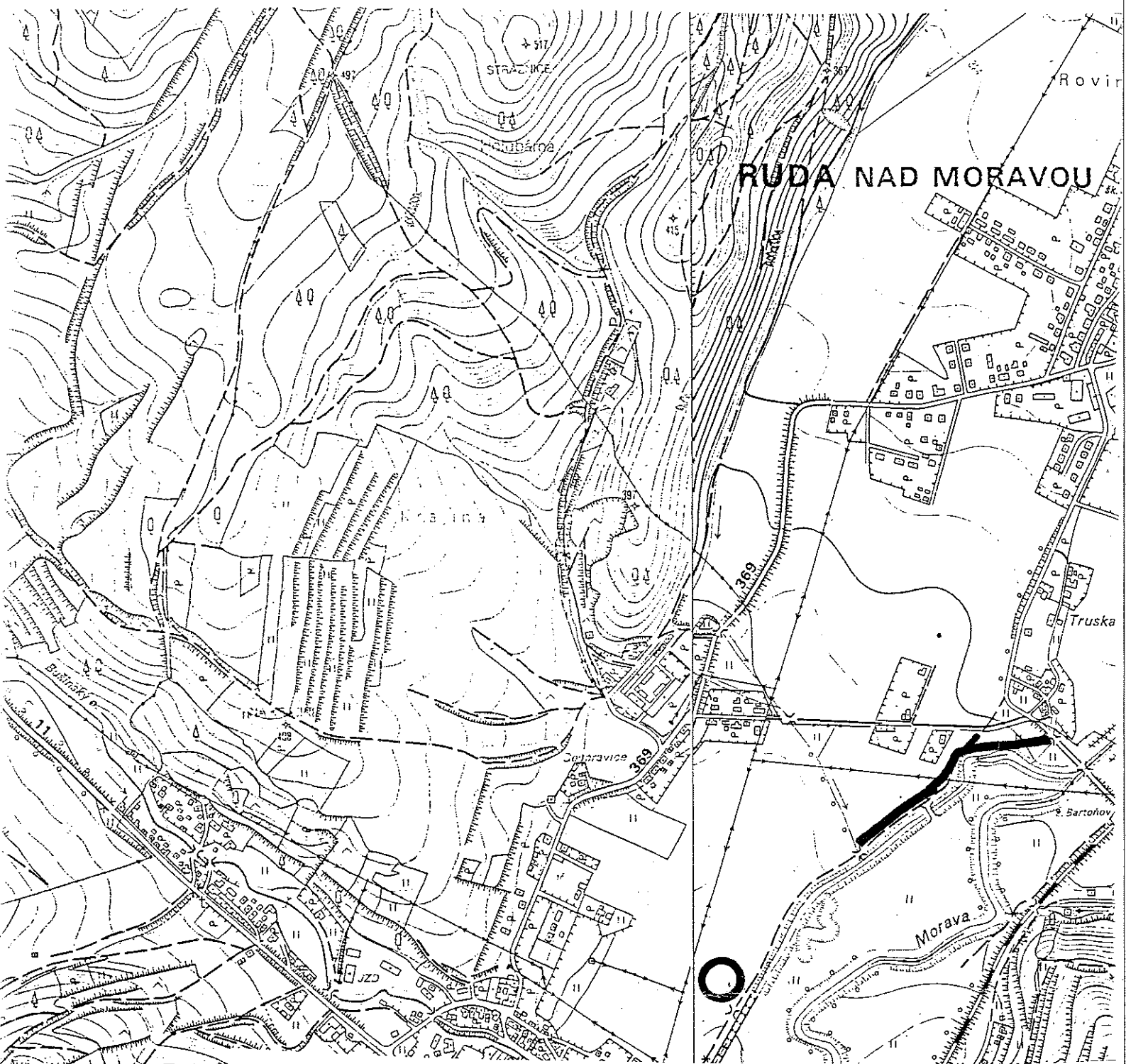

LEGENDA:

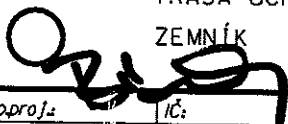
 TRASA OCHRANNÉ HRÁZE
 ZEMNÍK

Zodp.proj.:	IC:	Vypracoval:	Kontroloval:
ING. V. BRTNA	63320819	ING. V. BRTNA	
Okres:	ŠUMPERK	Obec:	OLŠANY
Investor: POVODÍ MORAVY S.P., BRNO			
Akce:			
270 315 MORAVA, TRUSKA, OLŠANY OCHRANNÁ HRÁZ			
PŘEHLEDNÁ SITUACE			

	TERRA-POZEMLKOVÉ ÚPRAVY S.R.O. NEMOCIČNÍ 53, 787 01 ŠUMPERK TEL.: 583 214 369, FAX: 583 298 499 E-MAIL: TERRA-PP@TOL.CZ	
	Formát:	1 A4
	Datum:	10/2006
	Účel:	DŮŘ
	Číslo zak.:	17/2006
	Výšk.systém:	BPV
Měřítko	Č.výkresu	
1:10 000	B3.1.	

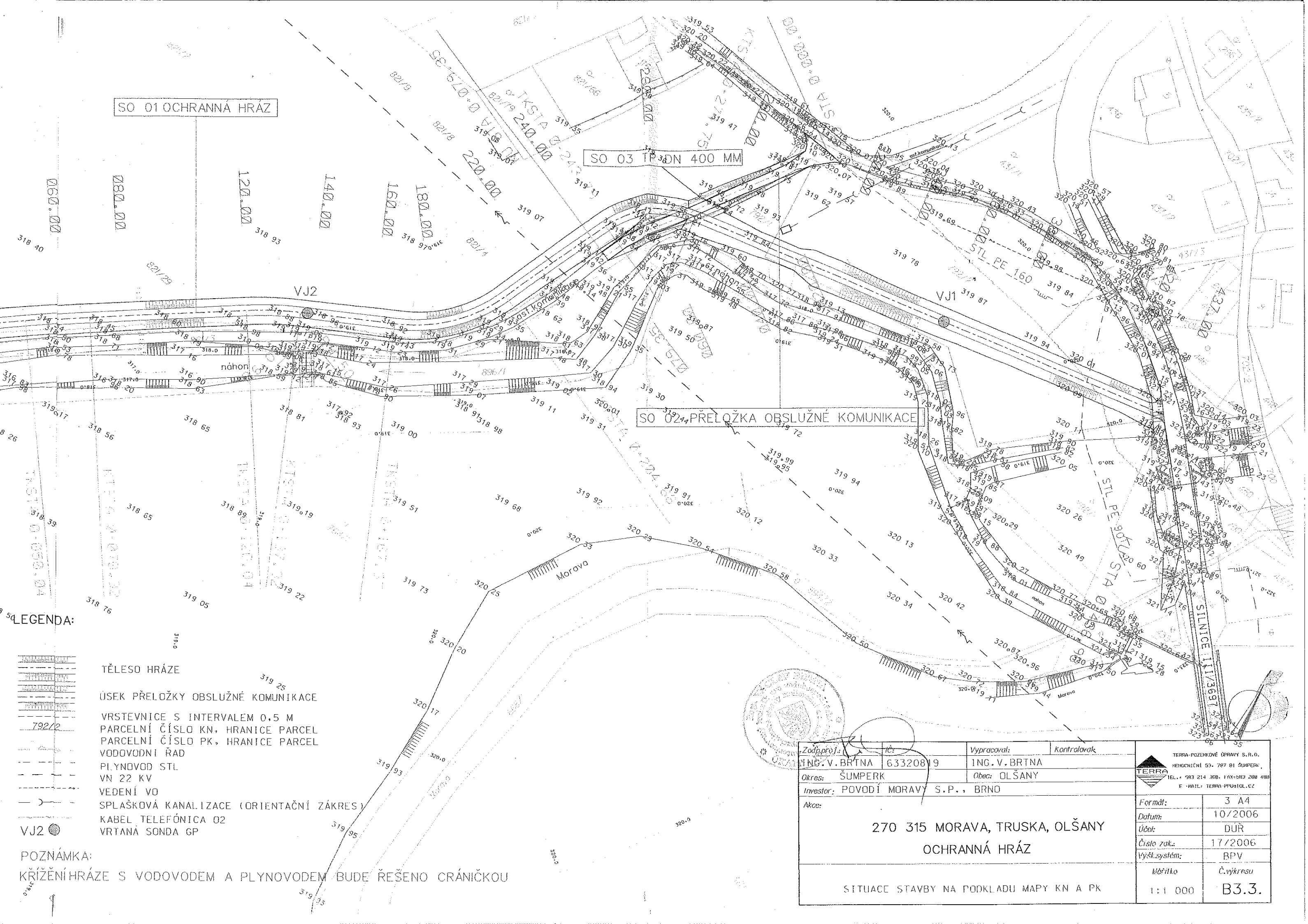

SO 01 OCHRANNÁ HRÁZ

SO 03 TP DN 400 MM

SO 02 PŘELOŽKA OBSLUŽNÉ KOMUNIKACE

LEGENDA:

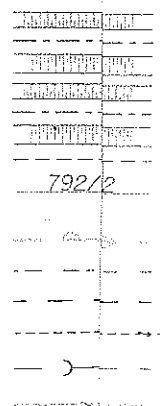

- TĚLESO HRÁZE
- ÚSEK PŘELOŽKY OBSLUŽNÉ KOMUNIKACE
- VRSTEVNICE S INTERVALEM 0.5 M
- PARCELNÍ ČÍSLO KN, HRANICE PARCEL
- PARCELNÍ ČÍSLO PK, HRANICE PARCEL
- VODOVODNÍ ŘAD
- PLYNOVOD STL
- VN 22 KV
- VEDENÍ VO
- SPLAŠKOVÁ KANALIZACE (ORIENTAČNÍ ZÁKRES)
- KABEL TELEFONICA 02
- VRTANÁ SONDA GP

VJ2

POZNÁMKA:
KRÍŽENÍ HRÁZE S VODOVODEM A PLYNOVODEM BUDE ŘEŠENO CRÁNIČKOU



Zodp.proj.:	ic:	Vypracoval:	Kontroloval:	 <div>TERRA-POŽEHKOVÉ ÚPRAVY S.R.O. HENKOVICNÍ 53, 787 01 ŠUMPERK TEL.: 983 214 368, FAX: 983 288 488 E-MAIL: TERRA-PPRAJ@OL.CZ</div>	
ING. V. BRŤNA	63320819	ING. V. BRŤNA			
Okres: ŠUMPERK		Obec: OLŠANY			
Investor: POVODÍ MORAVY S.P., BRNO					
Akce:	270 315 MORAVA, TRUSKA, OLŠANY OCHRANNÁ HRÁZ			Formát:	3 A4
				Datum:	10/2006
				Účel:	DÚR
				Číslo zak.:	17/2006
			Výš. systém:	BPV	
			Měřítko	Č. výkresu	
SITUACE STAVBY NA PODKLADU MAPY KN A PK				1:1 000	B3.3.

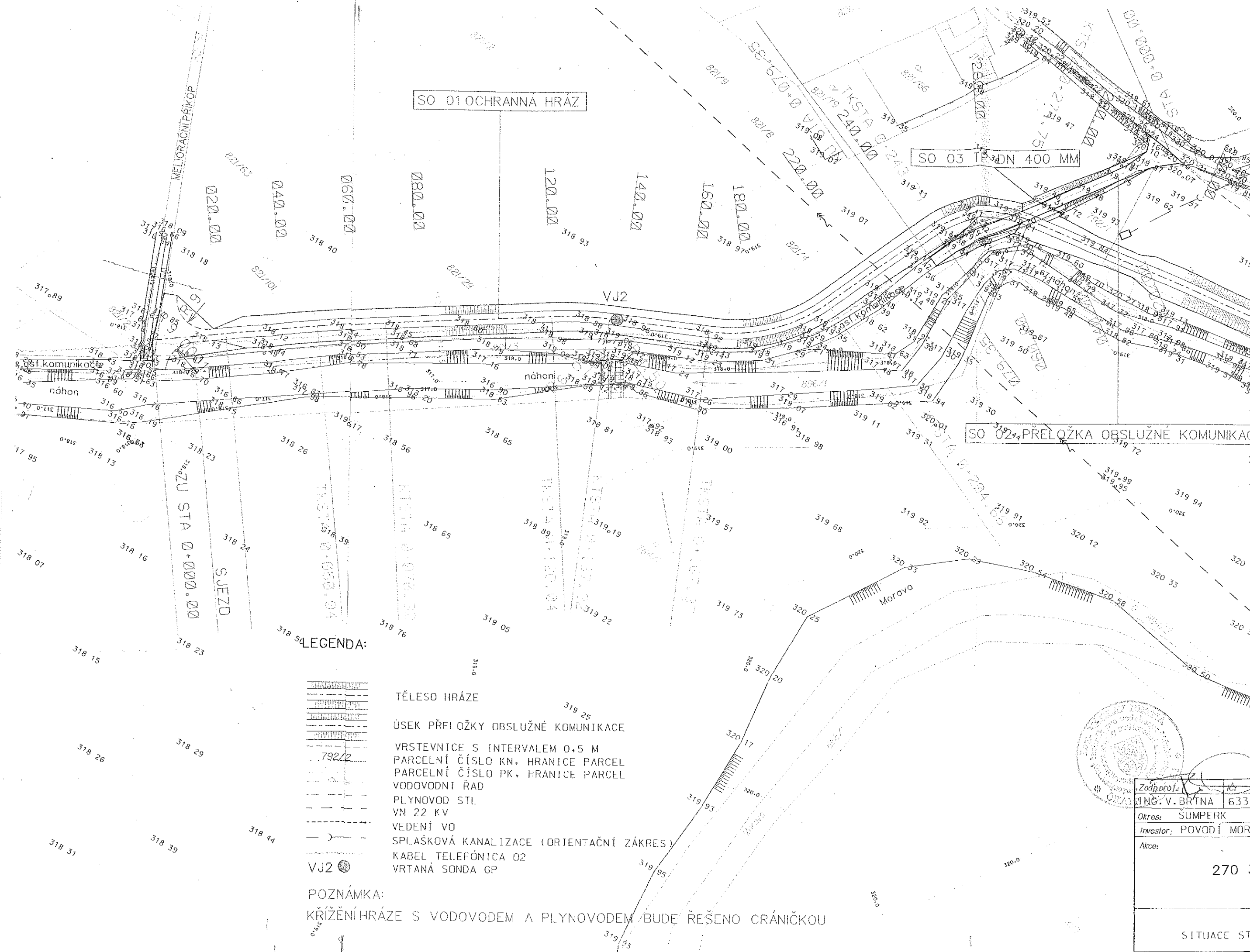

SO 01 OCHRANNA HRÁZ

SO 03 TP DN 400 MM

SO 02 PŘELOŽKA OBSLUŽNÉ KOMUNIKACE

LEGENDA:

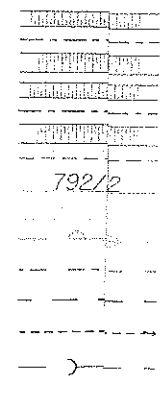

- TĚLESO HRÁZE
- ÚSEK PŘELOŽKY OBSLUŽNÉ KOMUNIKACE
- VRSTEVNICE S INTERVALEM 0,5 M
- PARCELNÍ ČÍSLO KN, HRANICE PARCEL
- PARCELNÍ ČÍSLO PK, HRANICE PARCEL
- VODOVODNÍ ŘAD
- PLYNOVOD STL
- VN 22 KV
- VEDENÍ VO
- SPLAŠKOVÁ KANALIZACE (ORIENTAČNÍ ZÁKRES)
- KABEL TELEFÓNICA O2
- VRTANÁ SONDA GP

POZNÁMKA:

KŘÍŽENÍ HRÁZE S VODOVODEM A PLYNOVODEM BUDE ŘEŠENO CRÁNIČKOU

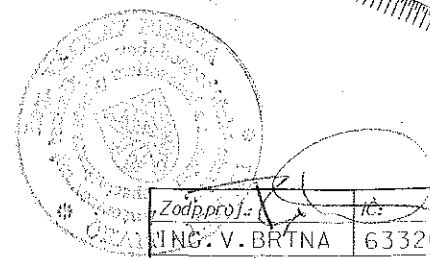

Zodp.proj.:
ING. V. BRTNA 63320
Okres: ŠUMPERK
Investor: POVODÍ MORAVA
Akce:

270 31

SITUACE STA

31



RWE

 Transgas Net

Ministerstvo zemědělství Pozemkový úřad Šumperk		Čís.dopor.
Došlo: 30-01-2008		Zpracoval:
Č.j.: 1042. 143		Ukl.znak
Přílohy:		

Pozemkový úřad Šumperk
Dohnálková Magdalena, Mgr.
Nemocniční 53
787 01 Šumperk

Naše značka:
 476/08/OVP/N

Vyřizuje:
 Milada Albrechtová/5335

Datum:
 29. 1. 2008

Toto stanovisko je vydáváno ve smyslu zákona č. 458/2000 Sb. a zákona č. 183/2006 Sb. a má platnost 1 rok od data jeho vydání.

Věc: Komplexní pozemkové úpravy v k.ú. Olšany nad Moravou

okres Šumperk
k.ú. Olšany nad Moravou

NEZASAHUJE do bezpečnostního pásma VVTL plynovodu v naší správě

V další korespondenci uvádějte vždy číslo našeho stanoviska.

RWE Transgas Net, s.r.o.
 V Olšinách 75/2300, P.O.BOX 166
 100 00 Praha 10 - Strašnice
 IČ: 27260364
 DIČ: CZ27260364

Eduard Nosek

Eduard Nosek
 senior manažer
 provoz přepravní soustavy

RWE Transgas Net, s.r.o.

V Olšinách 75/2300
 P.O.BOX 166
 100 00 Praha 10 - Strašnice

T +420 267 971 111
 F +420 267 976 965
 E info@rwe-transgasnet.cz
 I www.rwe-transgasnet.cz

Zápis do obchodního rejstříku:
 Městský soud v Praze,
 oddíl C, vložka 108316
 dne 29.6.2005

IČ: 27260364
 DIČ: CZ27260364

Bájkovní spojení:
 ČSOB, a.s.,
 Praha 1 - Nové Město
 Číslo účtu: 17470543/0300

Pro případné další akce požadujeme zákres provedený v měřítku 1:50 000 a 1:5 000.

Uveďte název okresu, obce, katastrálního území a souřadnice v S-JTSK.

Úřední hodiny: středa, čtvrtek 7 - 14 hod., v jiné dny pouze po předběžné dohodě.

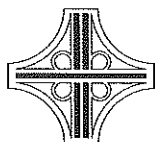

ŘEDITELSTVÍ SILNIC A DÁLNIC ČR

SPRAVA OLOMOUC

Ministerstvo zemědělství Pozemkový úřad Šumperk	Čís.dopor.
Došlo: 15-02-2008	Zpracovatel
Č.j.: 325	Ukl.znak
Přílohy:	

32

V Šumperku dne : 11.2.2008

Vaše zn.: 109/KPU Olšany/DO

Naše zn.: V - 22/2008/Pe / 282

Vyřizuje: Petrák, tel. 583 212 192

Ministerstvo zemědělství
Pozemkový úřad Šumperk 17165
Nemocniční 53

787 01 Šumperk

Věc: KPÚ – k.ú. Olšany nad Moravou - stanovisko

ŘSD ČR - správa Olomouc jako majetkový správce státních silnic v Olomouckém kraji bere na vědomí zahájení KPÚ v k.ú. Olšany nad Moravou s následujícími poznámkami :

- předmětným kat. územím prochází státní silnice č. I/11, která je v naší majetkové správě a poněvadž prochází nezastavěnou částí obce zahrnutou do KPU vztahuje se k ní ze zákona ochranné pásmo v rozsahu 50 m na každou stranu od osy stávající silnice
- předmětná silnice se nachází na pozemkových parcelách č. 905 ost.pl. silnice, v našem vlastnictví proto požadujeme zachování současné trasy v rámci zpracování KPÚ
- v ostatním – hlavně výhled vedení trasy případné přeložky státní silnice č. I/11 – stanoví svým vyjádřením úsek výstavby ŘSD ČR Brno, Šumavská 33

ŘEDITELSTVÍ SILNIC A DÁLNIC ČR
SPRAVA OLOMOUC-pobočka Šumperk
Zábřežská 70
787 01 Šumperk

Ing. Pavel Študent
provozní náměstek
správy Olomouc

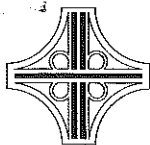

ŘEDITELSTVÍ SILNIC A DÁLNIC ČR

Strana 1/2

Ministerstvo zemědělství Pozemkový úřad Šumperk		Ods.dopor.
Došlo: 10-03-2008		Zpracovatel
Č.j.: 478/08	Ukl.znak	
Přílohy: 2x situac. plán		

33

V Brně dne: 3. března 2008

Vaše značka: 109/KPÚ Olšany/DO,
110/KPÚ Olšany/DO

Naše značka: 000818/10330/2008

Vyřizuje: Ing. Pavel Frodl
tel.: 549 133 288
e-mail: pavel.frodl@rsd.cz

**Ministerstvo zemědělství
Pozemkový úřad Šumperk
Nemocniční 53
787 01 Šumperk**

**Věc: Olšany, Klášterec, okr. Šumperk, kraj Olomoucký
Vyjádření k návrhu komplexní pozemkové úpravy v katastrálních územích
Olšany nad Moravou a Klášterec.**

K předložené žádosti o stanovisko k návrhu Komplexní pozemkové úpravy (dále KPÚ) v k.ú. Olšany nad Moravou a Klášterec, kraj Olomoucký, sdělujeme:

Předmětnými katastrálními územími procházejí stávající silnice I/11 Praha - Poděbrady - Hradec Králové - Ostrava - Jablunkov - st. hr., II/369 Dolní Lipová - Hanušovice - Zábřeh, III/3682 Horní Studénky - Zborov - Klášterec a III/36917a Olšany - průjezdná. Hranicí k.ú. procházejí sil. III/01119 Bludov - Bohutín - Klášterec a III/36917 Ruda nad Moravou - Bartoňov - Radomilov. Ostatní komunikace, procházející uvedeným územím, nejsou součástí silniční sítě.

Předmětným územím prochází územní koridor výhledové přeložky sil. I/11 v úseku hranice krajů Pardubického a Olomouckého - Postřelmov. Na tuto stavbu byla zpracována vyhledávací studie firmy PK OSSENDORF s.r.o. (kontaktní osoba Ing. Smrž) „Přeložka silnice I/11 v úseku Postřelmov – Dolní Lipka“ z roku 2004.

Proti plánovaným KPÚ **nemáme** zásadní **námítky**. Je však třeba dodržet podmínku, že veškeré event. výhledové stavební úpravy, jimiž dojde k dotčení stávající trasy sil. I/11, včetně jejího ochranného pásma, a územního koridoru plánované přeložky sil. I/11, nám budou předem předloženy k vyjádření. K stávající silnici I/11 nelze v rámci KPÚ zvyšovat počet připojení polních cest.

Rozhodující stanovisko ke KPÚ ve vztahu k sil. I/11 a její výhledové přeložce vydá na základě Vaší žádosti majetkový správce stávajících silnic I. třídy a zároveň budoucí investor zmíněné přel. sil. I/11, t. j. ŘSD ČR Správa Olomouc, dále pak silniční správní úřad a speciální stavební úřad, jímž je Krajský úřad Olomouckého kraje, odbor dopravy a SH.

Rozhodující stanovisko ke KPÚ ve vztahu ke stávajícím sil. II/369, III/01119, III/3682, III/36917 a III/36917a vydá na základě Vaší žádosti jejich majetkový správce, t. j. Správa silnic Olomouckého kraje, Středisko údržby Šumperk, a odbor dopravy obce s rozšířenou působností, což je v tomto případě město Šumperk.

Vámi zaslanou dokumentaci v příloze vracíme.

S pozdravem

Ing. Jiří Procházka
náměstek výstavby Brno

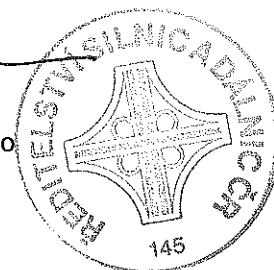

Soubor: 026-818.doc

26/08

Adresa pro doručování: Ředitelství silnic a dálnic ČR, Odbor výstavby Brno, Šumavská 33, 612 54 Brno

Čerčanská 12
140 00 Praha 4

tel.: 241 084 111
fax: 241 084 575

IČO: 65993390
DIČ: CZ65993390

Na vědomí:

1. Ředitelství silnic a dálnic ČR Správa Olomouc
Wolkerova 24a, 779 11 Olomouc
2. Krajský úřad Olomouckého kraje – odbor dopravy a SH
Jeremenkova 40a, 779 11 Olomouc
3. Správa silnic Olomouckého kraje, Středisko údržby Šumperk
Zábřežská 70, 787 96 Šumperk
4. Městský úřad Šumperk, odbor dopravy
Jesenická 31, 787 01 Šumperk

Příloha: dle textu

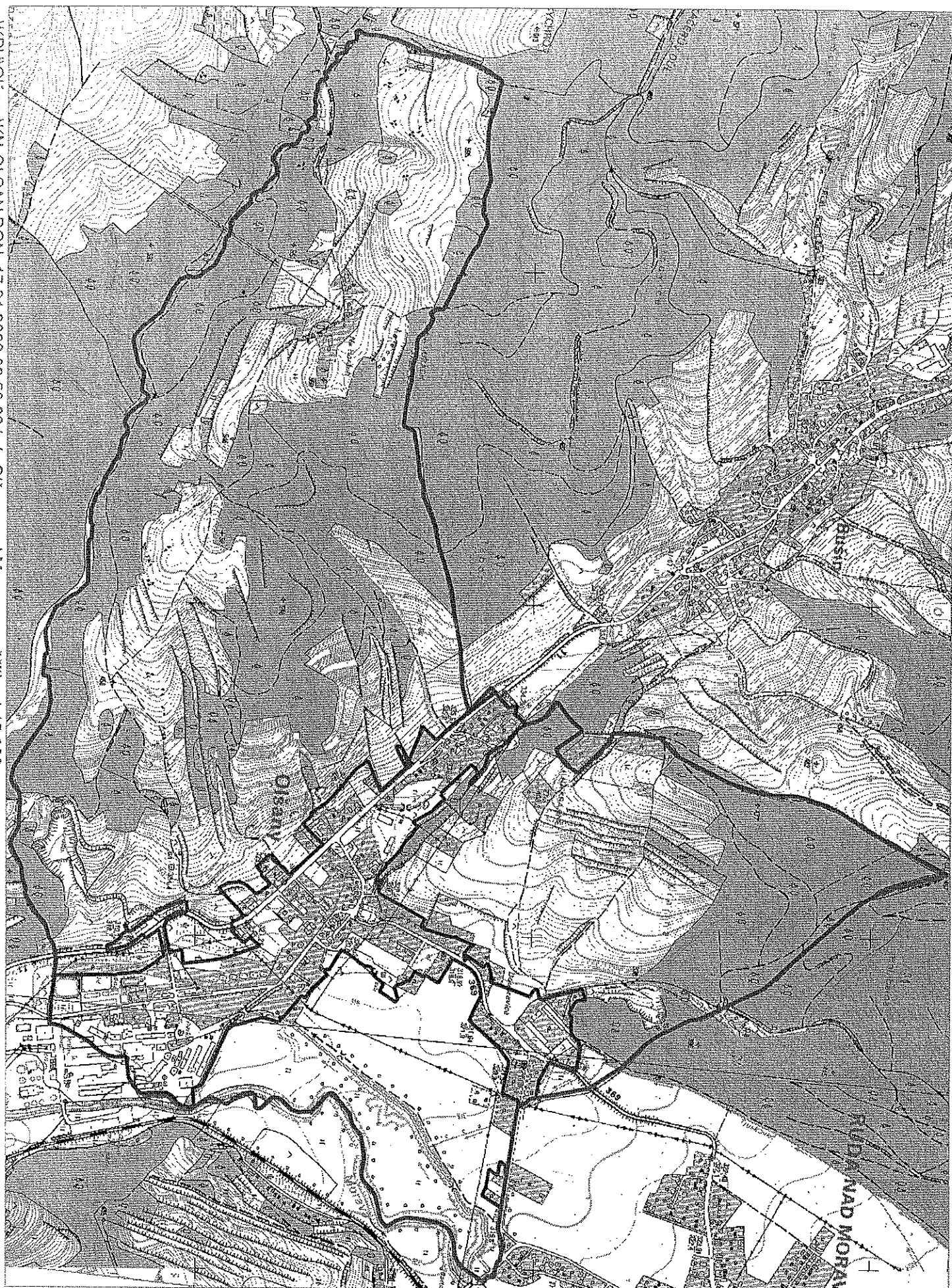

Správa silnic Olomouckého kraje, příspěvková organizace

poštovní přihrádka 37, Lipenská 753/120, 772 11 Olomouc
zapsaná v obchodním rejstříku, vedeném Krajským soudem v Ostravě v oddíle Pr., vložka 100 dnem 14.11.2002

Středisko údržby Šumperk
Zábřežská 70, 787 01 Šumperk

Ministerstvo zemědělství Pozemkový úřad Šumperk	Čís.dopor.
Došlo: 08-02-2008	Zpracovatel
Č.j.: 249	Ukl.znak
Přílohy: 1	

Ministerstvo zemědělství
Pozemkový úřad Šumperk
Nemocniční 53
787 01 Šumperk

Váš dopis zn./ze dne
109/KPÚ/Olšany/DO
25.1.2008

Naše značka
SSOK/320/2008

Vyřizuje
Haníková/228

V Šumperku dne
8.2.2008

Věc: Vyjádření - KPÚ k.ú. Olšany nad Moravou

SSOK, SÚ Šumperk souhlasí se zařazením pozemků zastavěných stavbami (silnic II. a III.tříd), které jsou ve vlastnictví Olomouckého kraje, ve správě Správy silnic Olomouckého kraje do komplexních pozemkových úprav v katastrálních územích Olšany nad Moravou v okrese Šumperk za těchto podmínek:

- nesmí dojít k negativnímu ovlivnění odtokových poměrů na pozemních komunikacích
- pro stavby v ochranném silničním pásmu platí ustanovení § 30,31 zák.č. 13/1997 Sb. o pozemních komunikacích, ve znění pozdějších předpisů
- z hlediska výsledných zájmů silniční sítě zaujímá stanovisko ŘSD ČR, závod Brno
- obecně lze předpokládat, že KPÚ v uvažované lokalitě bude dotčena silniční sítí, zřizováním dopravních připojení jednotlivých pozemků ve smyslu § 8,10 zák. 13/1997 Sb. o pozemních komunikacích, ve znění pozdějších předpisů (doporučujeme minimalizovat počet sjezdů případně navrhnout souběžnou polní cestu, zvážit a vyhodnotit potřebnost současných sjezdů).

V dané lokalitě je krajská silnice č. II/369, III/36917 A viz zákres v mapě.

Žádáme předložit projektovou dokumentaci k odsouhlasení.

Správa silnic Olomouckého kraje p.o.
Lipenská 120, 772 11 Olomouc
Středisko údržby Šumperk
Zábřežská 70, 787 01 Šumperk

Ing. Vladislav Mesiarkin
vedoucí TSÚ

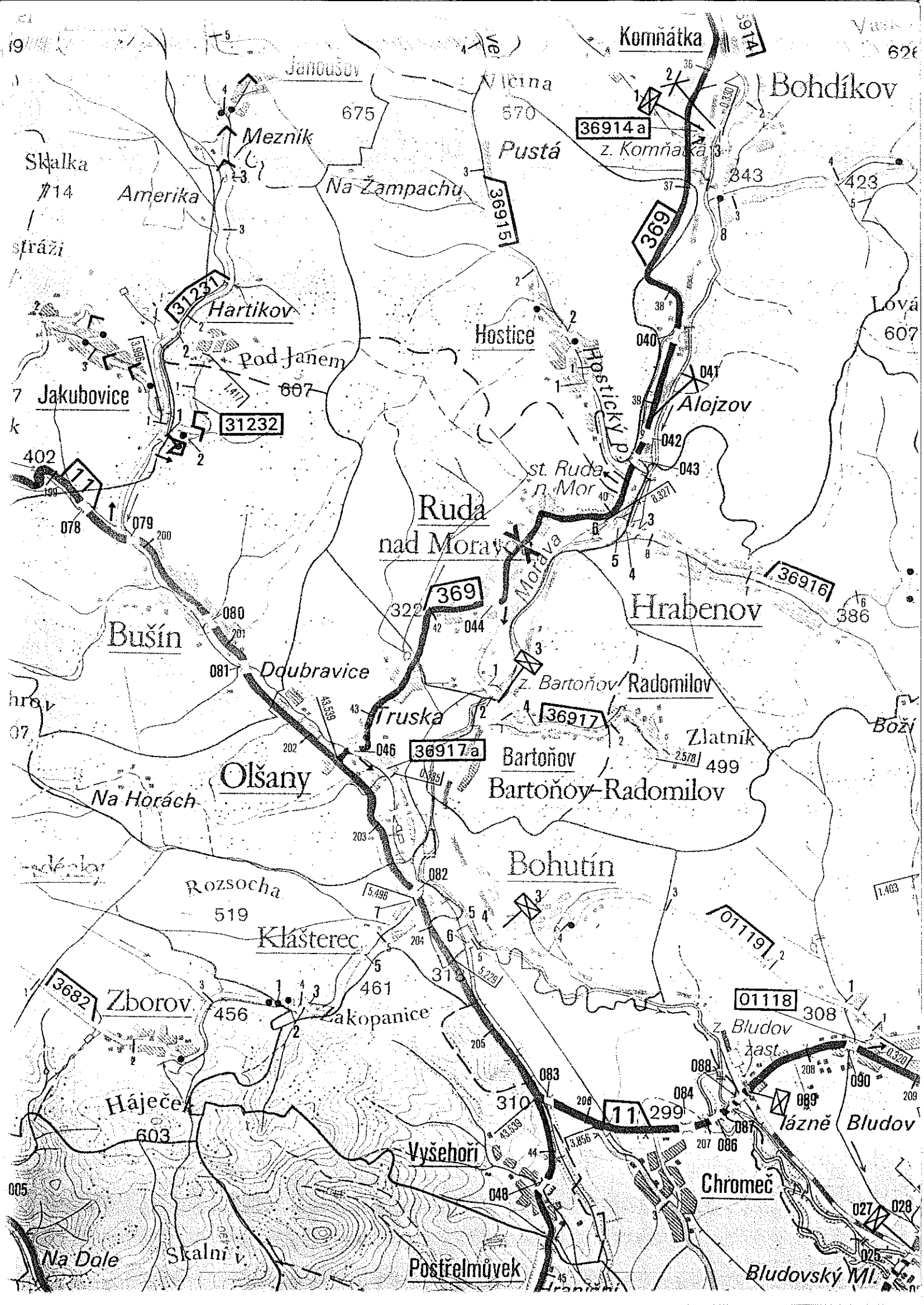



Správa železniční dopravní cesty, státní organizace
Stavební správa Olomouc
Nerudova 1
772 58 Olomouc

Dohaz.

Ministerstvo zemědělství Pozemkový úřad Šumperk		Čís.dopor.
Došlo: 31-01-2008		Zpracovatel
Č.j.: 184		Ukl.znak
Přílohy: 1		

VÁŠ DOPIS ZN:
ZE DNE:

NAŠE ZN: SSO-U1-328/2008/Gry
VYŘIZUJE: Grygarová Radka, DiS.
TEL.: 724 932 378
FAX: 585 754 276
E-MAIL: grygarova@ssolc.szdc.cz
DATUM: Olomouc/29.01.2008

Ministerstvo zemědělství
Pozemkový úřad
Nemocniční 53
787 01 Šumperk

35

POČ. LISTŮ:
POČ. PŘÍLOH:
POČ. LISTŮ PŘ.:

Věc: Komplexní pozemkové úpravy v k.ú. Olšany nad Moravou

K projednání komplexních pozemkových úprav k.ú. Olšany nad Moravou sdělujeme, že z hlediska výhledových záměrů nemáme připomínek, řešená problematika se nedotýká územních zájmů Správy železniční dopravní cesty s.o.

Správa železniční dopravní cesty,
státní organizace
Stavební správa Olomouc
772 58 Olomouc, Nerudova 1
DIČ: CZ70994234
(26)

Ing. Jiří Mlynář
Ředitel Stavební správy Olomouc



Tel: 583 317 111, 583 213 081-2

Fax: 583 214 845

Email: spvs@spvs.cz

IČ: 47674911

DIČ: CZ47674911

Bankovní spojení:

KB Šumperk

č.ú. 2603-841/0100

Ministerstvo zemědělství Pozemkový úřad Šumperk	Čís. dopr.
Došlo: 1. 12. 2003	Zpracovatel
Č.j.: 202/08	Ukl. znak
Přílohy:	

**Ministerstvo zemědělství
Nemocniční 53
787 01 Šumperk**

Váš dopis značky / ze dne
109/KPÚ Olšany/DO

Naše značka
133/01/2008

Vyřizuje / telefon
Urbánek / 583 317 218

Šumperk
31.1. 2008

Věc:

"OLŠANY n/M – komplexní pozemková úprava – info"

V přiložené situaci Vám zasíláme informativní zakres průběhu inženýrských sítí v naší správě v katastrálním území Olšany dle předložené technické dokumentace. Pro přesnější určení jejich průběhu, je nutné požádat o jejich místní vytyčení.

Veškerá ochranná pásma našich zařízení se řídí zákonem č.274/2001 Sb. v platném znění. Dále upozorňujeme na ochranné pásmo zdrojů pitné vody HV 211 a HV 212.

Platnost vyjádření je 1 rok od data vydání. Při změně v projektové dokumentaci je nutné si vyžádat nové vyjádření. Toto vyjádření má pouze informativní charakter.

Šumperská provozní
vodohospodářská
společnost, a.s.
Šumperk, Jilová 6, PSČ 787 01
b-2

Za ŠPVS, a.s.Šumperk
Ing. Radim Jirout
ředitel společnosti

Přílohy:

1. Situace se zákresem IS

Ministerstvo zemědělství Pozemkový úřad Šumperk	Čís. dopor.
Došlo: 13-03-2008	Zpracovatel
Č.j.: 499/08	Ukl. znak
Přílohy:	

37

O₂**Ministerstvo zemědělství
Pozemkový úřad Šumperk****Nemocniční 53
787 01 ŠUMPERK****Dopis**

Váš dopis 109/07/KPÚ OLŠANY/DO Datum 25.1.2008

Naše ref. POS/SU/ÚP/2008/2 Ref. 11.3.2008

Vyřizuje Jaromír Bedáň, Ochrana sítě (OS) Olomoucko, POS Šumperk,
tel. 583 313 488, 606 877 487; FAX 583 313 388; e-mail: jaromir.bedan@O2.com

Věc: Stanovisko společnosti Telefónica O2 ke komplexní pozemkové úpravě v k.ú. Olšany nad Moravou

V zájmové lokalitě k.ú. Olšany nad Moravou jsou uloženy zemní místní metalické kabely i dálkové optické sítě, na které je nutné při budoucí výstavbě brát zřetel. Pro jednotlivé, konkrétní stavby je nutné vyžádat u společnosti Telefónica O2 vyjádření o existenci podzemního vedení sítí elektronických komunikací (PVSEK), kde bude upřesněno umístění sítí a stanoveny podmínky ochrany.

V případě, že se v budoucím staveništi bude nacházet kabel PVSEK bránící výstavbě, bude nutné provést stranové přeložení dotčeného kabelu. Na vedení PVSEK umístěné na nemovitosti se vztahuje § 104, případně § 147 zákona č. 127/2005 Sb., o elektronických komunikacích. Náklady spojené s případnou vynucenou překládkou na úrovni stávajícího technického řešení a zřízením nového věcného břemene PVSEK hradí ten, kdo překládku vyvolal.

Mimo drobné stavby v případě zřizování účastnických přípojek pro zajištění požadovaných telefonních služeb, není výstavba nových sítí v této lokalitě v současné době plánována.

Jaromír Bedáň
OS Olomoucko
(na základě plné moci)

Telefónica O2 Czech Republic, a.s.
Za Brumlovkou 266/2
140 22 Praha 4
DIČ: CZ 60193336
978

O₂

ÚŘAD PRO ZASTUPOVÁNÍ STÁTU VE VĚCECH MAJETKOVÝCH
RAŠÍNOVO NÁBŘEŽÍ 42, 128 00 PRAHA 2
ÚZEMNÍ PRACOVIŠTĚ OSTRAVA

38

ODBOR ODLOUČENÉ PRACOVIŠTĚ ŠUMPERK,
M. R. ŠTEFÁNKA 20, 787 01 ŠUMPERK



605/OSU/2008-OSUM

Ministerstvo zemědělství, Zemědělská agentura
a Pozemkový úřad Šumperk
Nemocniční 53
787 01 Šumperk

VÁŠ DOPIS ZN.:

PŘIJATO DNE: 28.01.2008

NAŠE Č.J.: UZSVM/OSU/471/2008-OSUM

Ministerstvo zemědělství Pozemkový úřad Šumperk	Čís. dopr.
Došlo: 05-02-2008	Zpracovatel
Č.j.: <i>220</i>	Ukl. znak
PMlohy: <i>8</i>	

VYŘIZUJE: Božovská Danuše

ÚTVAR: oddělení Hospodaření s majetkem

TEL/FAX: 583391117

E-MAIL: Danuse.Bozovska@uzsvm.cz

DATUM: 31.1.2008

Stanovisko pro zahájení řízení o komplexních pozemkových úpravách v k.ú. Olšany nad Moravou a k.ú. Klášterec

Úřad pro zastupování státu ve věcech majetkových nemá námitek se zahájením řízení o komplexních pozemkových úpravách v k.ú. Olšany nad Moravou a v k.ú. Klášterec.

V případě, že dojde k dotčení pozemků ve správě Úřadu pro zastupování státu ve věcech majetkových žádáme, aby toto bylo s námi projednáno.

S pozdravem

ÚŘAD PRO ZASTUPOVÁNÍ STÁTU
VE VĚCECH MAJETKOVÝCH
Územní pracoviště Ostrava
odbor Odložené pracoviště Šumperk
- 2 -

Ing. Anna Podhrázká
ředitelka odboru Odložené pracoviště Šumperk

MINISTERSTVO ZDRAVOTNICTVÍ
128 01 Praha 2, PALACKÉHO NÁM.č.4

40

Ministerstvo zemědělství Pozemkový úřad Šumperk	Čís.dopor.
Došlo: 25-02-2008	Zpracovatel
Č.j.: 388	Ukl.znak
Přílohy: 1	

Ministerstvo zemědělství
POZEMKOVÝ ÚŘAD ŠUMPERK

Nemocniční 53

787 01 Šumperk

Váš dopis zn./ze dne	Naše značka	Vyřizuje/linka	Praha
109/07/KPÚ Olšany/DO ze dne 25.1.2008	ČIL-28.1.2008/3658-Š	Šedivý/2835	19.2.2008

Věc : Olšany nad Moravou – komplexní pozemkové úpravy

Ministerstvo zdravotnictví, odbor Český inspektorát lázní a zřidel Vám na Vaše oznámení ze dne 25.1.2008 sděluje, že dle přiložené situační mapy budou komplexní pozemkové úpravy realizovány mimo ochranná pásma přírodních léčivých zdrojů lázeňského místa Bludov. Český inspektorát lázní a zřidel souhlasí se zahájením řízení o komplexních pozemkových úpravách v k.ú. Olšany nad Moravou a nemá námítky.

Mgr. Vladimíra Kalfusová
ředitelka odboru
Český inspektorát lázní a zřidel

Příloha:

Mapa ochranných pásem přírodních léčivých zdrojů lázeňského místa Bludov,
v měřítku 1:50 000

2001 Sb.



Bludov - ochranná pásma přírodních léčivých zdrojů sta

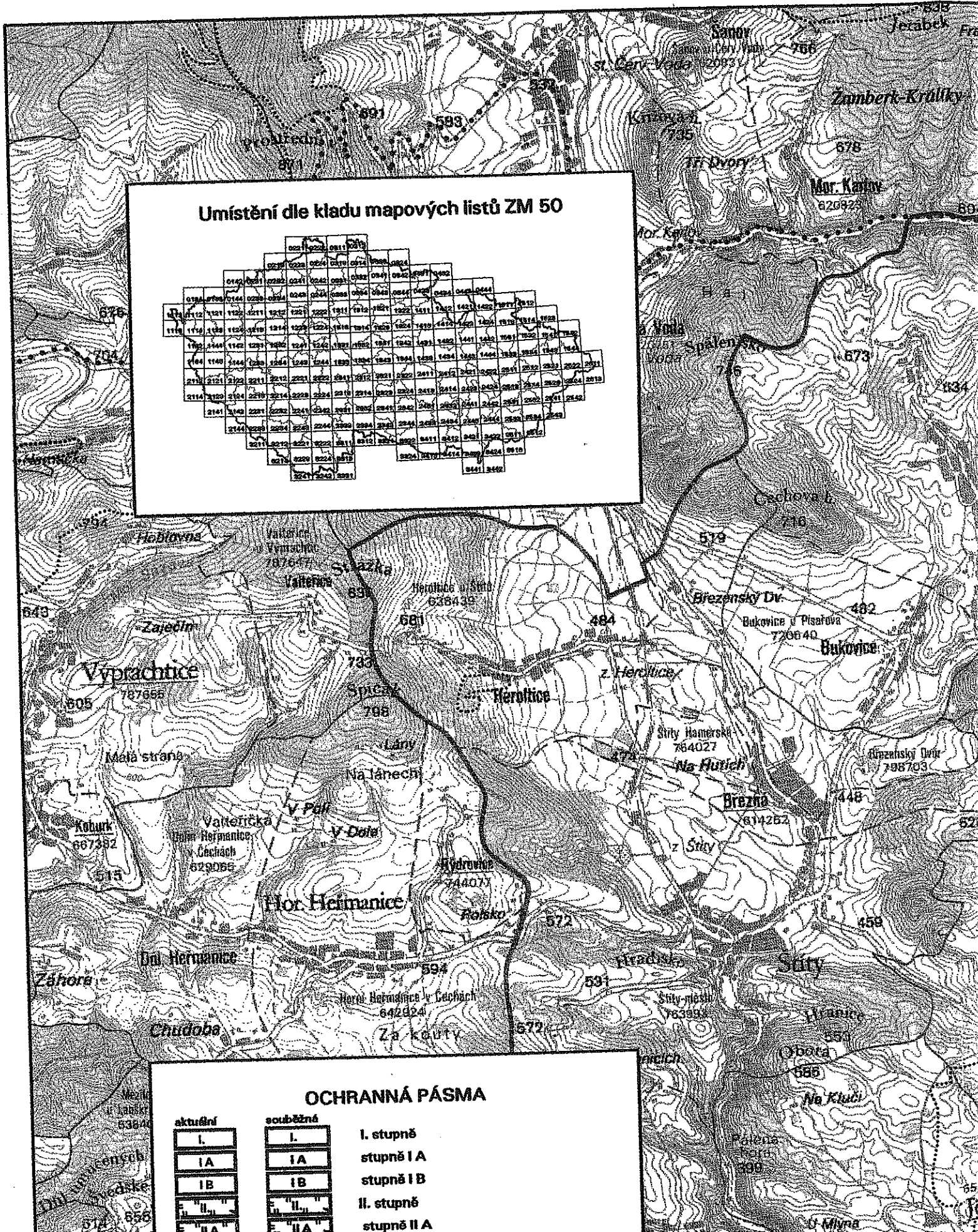



Agentura ochrany přírody a krajiny České republiky
**SPRÁVA CHRÁNĚNÉ KRAJINNÉ OBLASTI
JESENÍKY**

Poh
41

Šumperská 93
790 01 Jeseník
tel.: 584 458 644
fax.: 584 458 646
jeseniky@nature.cz

Ministerstvo zemědělství Pozemkový úřad Šumperk	Číslo dopr.
07-02-2008	Zpracovatel
Č.j.: Přílohy:	Ukl. znak

Ministerstvo zemědělství
Pozemkový úřad Šumperk
Nemocniční 53
787 01 Šumperk

Naše č.j.: 326/JS/2008

Vyřizuje: Kočí

V Jeseníku dne: 5.2.2008

Věc: Sdělení k zahájení řízení o komplexní pozemkové úpravě (KPÚ)

Týká se: Komplexní pozemkové úpravy v k.ú. Olšany nad Moravou a v k.ú. Klášterec

Správa Chráněné krajinné oblasti Jeseníky jako orgán ochrany přírody příslušný podle ustanovení § 78 odst. 1 zákona č. 114/92 Sb., o ochraně přírody a krajiny v platném znění (dále jen zákon) **sděluje**, že k zahájení řízení ve věci KPÚ v k.ú. Olšany nad Moravou a k.ú. Klášterec není kompetentním orgánem ochrany přírody, jelikož zmíněná katastrální území se nachází mimo zájmovou oblast a kompetenci CHKO Jeseníky.

Agentura ochrany přírody a krajiny ČR
Správa CHKO Jeseníky
Šumperská 93
790 01 Jeseník
-5-

Ing. Jan Halfar
VEDOUcí SPRÁVY

Ing. Jan Halfar

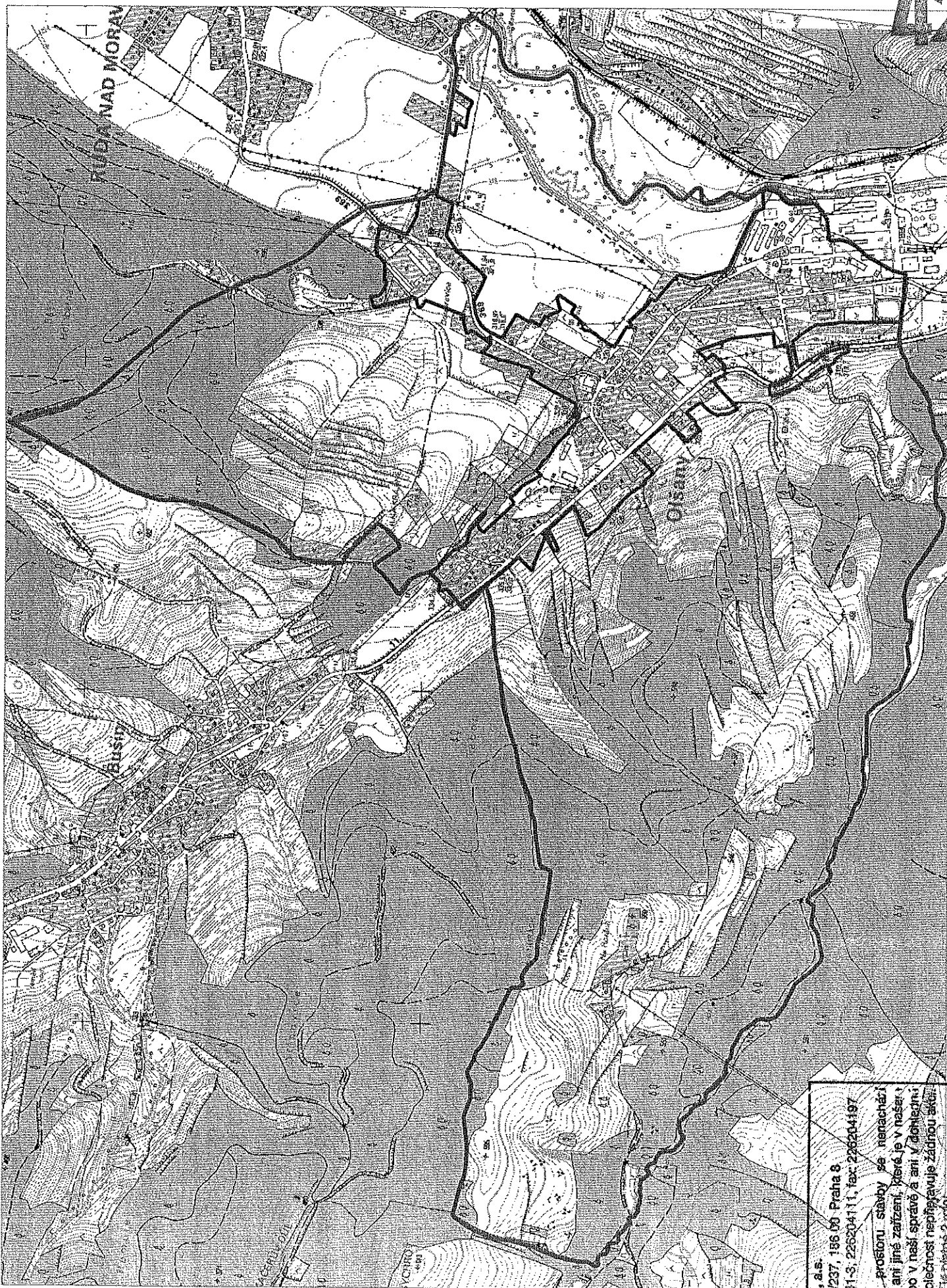

Dial Telecom, a.s.
 Křížkova 38a/237, 186 01 Praha 8
 tel.: 226204341-3, 226204111, fax: 226204197

V uvedeném prostoru stavby se nenachází žádné vedení ani jiné zařízení, které je v naší vlastnictví nebo v naší správě a ani v dohledné době naše společnost neprojektuje žádnou akci. Toto vyjádření je platné 2 roky.

...KPU Olšany nad Moravou

Datum: 17.01.2008 Podpis: *[Signature]*

DGN 17.01.2008 09:50:32 k.ú. Olšany nad Moravou; měřítko 1:15 000

Obecní úřad Bohutín, 789 62 Olšany, tel. 583247237

Ministerstvo zemědělství Pozemkový úřad Šumperk	Čís. dopor.
Došlo: 15-02-2008	Zpracovatel
Č.j.: 327	Ukl. znak
Přílohy:	

Pozemkový úřad Šumperk
Mgr. Dohnálková
Nemocniční 53
Š u m p e r k

V Bohutíně 14.2.08

Věc : **Pozemkové úpravy Olšany**

K pozemkovým úpravám v k.ú. Olšany se jako účastníci řízení **p ř i p o j u j e m e.**

Vladimír Březina
starosta obce



Vladimír Březina

OBEC BUŠÍN, okres Šumperk
Pošta 789 62 Olšany u Šumperka

Doh

44

Ministerstvo zemědělství Pozemkový úřad Šumperk	Číslo dopr.
Došlo: 07-02-2008	Zpracovatel
Č.j.: 238	Ukl. znak
Přílohy: 0	

Ministerstvo zemědělství
Pozemkový úřad Šumperk
Nemocniční 53
ŠUMPERK
787 01

Váš dopis značky ze dne
109/KPÚ OLŠANY/DO

Naše značka
52/OÚ/2008

Vyřizuje
Urbanová

Bušín
5.2.2008

Věc: V Ý Z V A

Na základě vaší výzvy Vám sdělujeme, že Obec Bušín požaduje být účastníkem k řízení o komplexních pozemkových úpravách v k.ú. Olšany nad Moravou.

za Obec Bušín
Urbanová Zdenka – starostka

Urbanová

Obec BUŠÍN
789 62

70
46

OBEC RUDA NAD MORAVOU, 9. května 40, Ruda nad Moravou, 789 63

IČ: 00303313

tel. a fax: 583236314

e-mail: obec@ruda.cz

č.j. 90/16/08/Tan.

Ministerstvo zemědělství
Pozemkový úřad Šumperk
Nemocniční 53
Šumperk

Ministerstvo zemědělství Pozemkový úřad Šumperk -1-		Cís. dop.
Došlo: 06-02-2008		Zpracováno
Č.j.: 224		Ukl. znak
Přílohy:		

V Rudě nad Moravou 5. 2. 2008

Věc

Sdělení – č.j. 109/KPÚ Olšany/DO

Obec Ruda nad Moravou sděluje, že na základě Vaší výzvy vstupuje jako účastník k řízení o komplexních pozemkových úpravách v k. ú. Olšany nad Moravou.



Oldřich Tanert
starosta obce

OBEC 789 63 Ruda nad Moravou okres Šumperk 5
--