

VÝKAZ DOSAVADNÍHO A NOVÉHO STAVU ÚDAJŮ KATASTRU NEMOVITOSTÍ

Dosavadní stav				Nový stav									
Označení pozemku parc. číslem	Výměra parcely		Druh pozemku Způsob využití	Označení pozemku parc. číslem	Výměra parcely		Druh pozemku Způsob využití	Typ stavby Způsob využití	Způsob určení výměry	Porovnání se stavem evidence právních vztahů			
	ha	m ²			ha	m ²				Díl přechází z pozemku označeného v katastru nemovitostí	dřívejší poz. evidenci	Číslo listu vlastnictví	Označení dílu
315/10	36	19	ostat.pl. manipulační pl.	315/10	35	18	ostat.pl. manipulační pl.		0	315/10		10002	35 18
				315/11	1	01	ostat.pl. manipulační pl.		2	315/10		10002	1 01
	36	19			36	19							

GEOMETRICKÝ PLÁN pro rozdělení pozemku

Geometrický plán ověřil autorizovaný zeměměřický inženýr:

Jméno, příjmení: 

Číslo položky rejstříku autorizovaných zeměměřických inženýrů: 383

Dne: 29.10.2025 Číslo: 139/2025

Náležitosti a přesnosti odpovídá právním předpisům.

Stejnopis ověřil autorizovaný zeměměřický inženýr:

Jméno, příjmení: 

Číslo položky rejstříku autorizovaných zeměměřických inženýrů: 383

Dne: 5.11.2025 Číslo: 125/2025

Tento stejnopis odpovídá geometrickému plánu v elektronické podobě uloženému v dokumentaci katastrálního úřadu.

Vyhotovitel: 

Číslo plánu: 646-177/2025

Okres: Znojmo

Obec: Blížkovice

Kat. území: Ves Blížkovice

Mapový list: Moravské Budějovice 2-7/33

Dosavadním vlastníkům pozemků byla poskytnuta možnost seznámit se v terénu a průběhem navrhovaných nových hranic, které byly označeny předepsaným způsobem:

Katastrální úřad souhlasí s očišlováním parcel.

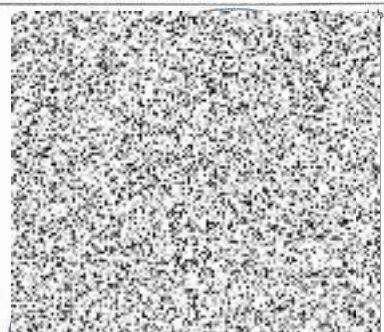

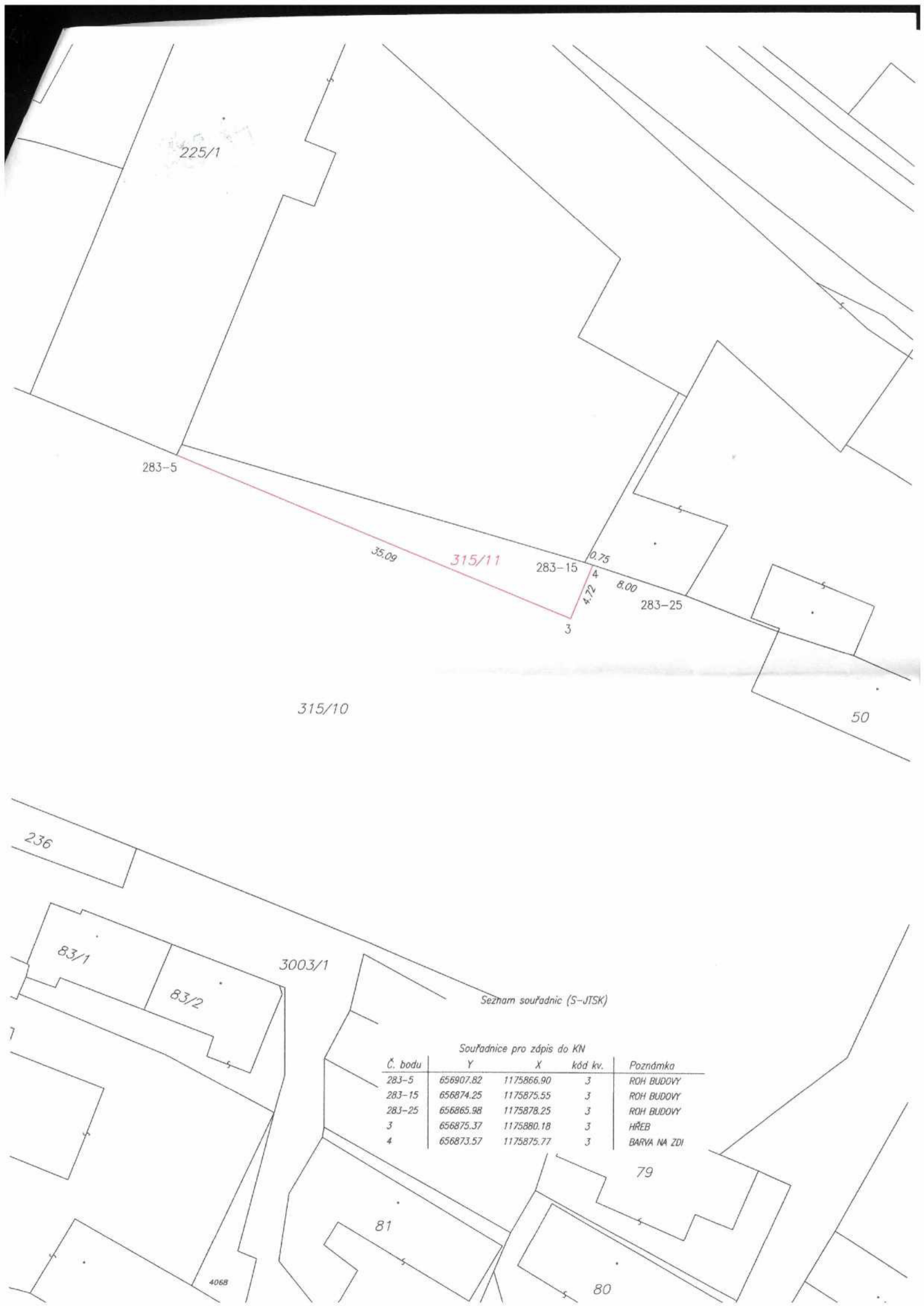

Seznam souřadnic (S-JTSK)

Souřadnice pro zápis do KN

Č. bodu	Y	X	kód kv.	Poznámka
283-5	656907.82	1175866.90	3	ROH BUDOVY
283-15	656874.25	1175875.55	3	ROH BUDOVY
283-25	656865.98	1175878.25	3	ROH BUDOVY
3	656875.37	1175880.18	3	HŘEB
4	656873.57	1175875.77	3	BARVA NA ZDI