

VÝKAZ DOSAVADNÍHO A NOVÉHO STAVU ÚDAJŮ KATASTRU NEMOVITOSTÍ																		
Dosavadní stav			Nový stav															
Označení pozemku parc. číslem	Výměra parcely		Druh pozemku	Označení pozemku parc. číslem	Výměra parcely		Druh pozemku	Typ stavby	Zpús. určení výměr	Porovnání se stavem evidence právních vztahů								
	ha	m <sup>2</sup>			Způsob využití	ha				m <sup>2</sup>	Způsob využití	Způsob využití	Díl přechází z pozemku označeného v		Číslo listu vlastnictví	Výměra dílu		Označení dílu
													katastru nemovitostí	dřívější poz. evidenci		ha	m <sup>2</sup>	
6163	3	77 : 28	orná půda	6163/1 6163/2	3 : 41 : 48 35 : 80	orná půda orná půda			2  2									
										6163		10002	3 : 41 : 48					
										6163		10002	35 : 80					
	3 : 77 : 28				3 : 77 : 28													

Výkaz údajů o bonitovaných půdně ekologických jednotkách (BPEJ) k parcelám nového stavu											
Parcelní číslo podle		Kód BPEJ	Výměra		BPEJ na dílu parcely	Parcelní číslo podle		Kód BPEJ	Výměra		BPEJ na dílu parcely
katastru nemovitostí	zjednodušené evidence		ha	m 2		katastru nemovitostí	zjednodušené evidence		ha	m 2	
6163/1		00401	1	89	93						
		00501	1	51	55						
6163/2		00401		20	46						
		00501		15	34						

<b>GEOMETRICKÝ PLÁN</b> <b>pro</b> rozdělení pozemku	Geometrický plán ověřil autorizovaný zeměměřický inženýr		Stejnopis ověřil autorizovaný zeměměřický inženýr	
	Jméno, příjmení: [redacted]		Jméno, příjmení: [redacted]	
	Číslo položky seznamu autorizovaných zeměměřických inženýrů 2693		Číslo položky seznamu autorizovaných zeměměřických inženýrů 2686/2014	
	Dne: 10.9.2024 Číslo: 305/2024		Dne: 23.9.2024 Číslo: 303/2024	
	Náležitosti a přesnosti odpovídá právním předpisům.		Tento stejnopis odpovídá geometrickému plánu v elektronické podobě uloženému v dokumentaci katastrálního úřadu.	
Vyhotovitel:  OGIS s.r.o. Brusy 301, Zastávka pracoviště Roslice Žerotínova nám. tel./fax, 546 42 996	Katastrální úřad souhlasí s očíslováním parcel.		Ověření stejnopisu geometrického plánu v listinné podobě.	
Číslo plánu: 3799-287/2024	KÚ pro Jihomoravský kraj KP Brno-venkov [redacted] PGP-3622/2024-703 2024.09.17 13:44:25 CEST			
Okres: Brno-venkov				
Obec: Pohořelice				
Kat. území: Pohořelice nad Jihlavou				
Mapový list: DKM-Pohořelice 4-2/22				
Dosavadním vlastníkům pozemků byla poskytnuta možnost seznámit se v terénu s průběhem navrhovaných nových hranic, které byly označeny předepsaným způsobem:				



Seznam souřadnic (S-JTSK)

Číslo bodu	Seznam souřadnic pro zápis do KN			Poznámka
	Y	X	Kód kvality	
1534-3228	610146.39	1184534.08	3	
1534-3280	610269.27	1184570.54	3	
2708-58	610282.62	1184413.52	3	kolík
2708-60	610158.56	1184395.18	3	kolík
1	610280.11	1184443.10	3	kolík-§ 91 odst.5 vyhl.č.357/2013 Sb.
2	610156.09	1184423.40	3	kolík-§ 91 odst.5 vyhl.č.357/2013 Sb.

VÝKAZ DOSAVADNÍHO A NOVÉHO STAVU ÚDAJŮ KATASTRU NEMOVITOSTÍ														
Dosavadní stav			Nový stav											
Označení pozemku parc. číslem	Výměra parcely		Druh pozemku	Označení pozemku parc. číslem	Výměra parcely		Druh pozemku	Typ stavby	Zpús. určení výměr	Porovnání se stavem evidence právních vztahů				
	ha	m <sup>2</sup>			Způsob využití	Způsob využití				Díl přechází z pozemku označeného v		Číslo listu vlastnictví	Výměra dílu	Označení dílu
										katastru nemovitostí	dřívější poz. evidenci			
6347	1	89 : 62	orná půda	6347/1	1 : 87 : 67	orná půda		2						
				6347/2	1 : 95	orná půda		2						
	1	89 : 62			1 : 89 : 62									

Výkaz údajů o bonitovaných půdně ekologických jednotkách (BPEJ) k parcelám nového stavu											
Parcelní číslo podle		Kód BPEJ	Výměra		BPEJ na dílu parcely	Parcelní číslo podle		Kód BPEJ	Výměra		BPEJ na dílu parcely
katastru nemovitostí	zjednodušené evidence		ha	m 2		katastru nemovitostí	zjednodušené evidence		ha	m 2	
6347/1		00100	1	83	57					.	.
		00501	.	4	10					.	.
6347/2		00100	.	1	95					.	.

GEOMETRICKÝ PLÁN

pro

rozdělení pozemku



OGIS s.r.o.

Brusy 306, Zastávka

provozovna Rostka

Žerotínova nám.

tel./fax: 546 412 994

Číslo plánu: 3798-286/2024

Okres: Brno-venkov

Obec: Pohořelice

Kat. území: Pohořelice nad Jihlavou

Mapový list: DKM-Pohořelice 2-2/33

Dosavadním vlastníkům pozemků byla poskytnuta možnost seznámit se v terénu s průběhem navrhovaných nových hranic, které byly označeny předepsaným způsobem.

Geometrický plán ověřil autorizovaný zeměměřický inženýr

Jméno, příjmení: [redacted]

Číslo položky seznamu autorizovaných zeměměřických inženýrů 2693

Dne: 10.9.2024 Číslo: 304/2024

Náležitosti a přesnosti odpovídá právním předpisům.

Katastrální úřad souhlasí s označováním parcel.

KÚ pro Jihomoravský kraj

KP Brno-venkov

PGP-3621/2024-703

2024.09.17 12:28:27 CEST

Stejnopis ověřil autorizovaný zeměměřický inženýr

Jméno, příjmení: [redacted]

Číslo položky seznamu autorizovaných zeměměřických inženýrů 2686/2014

Dne: 23.9.2024 Číslo: 302/2024

Tento stejnopis odpovídá geometrickému plánu v elektronické podobě uloženému v dokumentaci katastrálního úřadu.

Ověření stejnopisu geometrického plánu v listinné podobě.







Seznam souřadnic (S-JTSK)

Číslo bodu	Seznam souřadnic pro zápis do KN			Poznámka
	Y	X	Kód kvality	
1594-922	607391.13	1185609.59	3	kolík
1594-965	607390.51	1185639.00	3	kolík
1594-1003	607389.10	1185673.06	3	kolík
1594-1036	607554.21	1185694.79	3	
1	607390.57	1185635.93	3	kolík- § 91 odst. 5 vyhl. č. 357/2013 Sb.
2	607393.27	1185646.71	3	kolík- § 91 odst. 5 vyhl. č. 357/2013 Sb.
3	607399.38	1185674.41	3	kolík- § 91 odst. 5 vyhl. č. 357/2013 Sb.

VÝKAZ DOSAVADNÍHO A NOVÉHO STAVU ÚDAJŮ KATASTRU NEMOVITOSTÍ														
Dosavadní stav			Nový stav											
Označení pozemku parc. číslem	Výměra parcely		Druh pozemku	Označení pozemku parc. číslem	Výměra parcely		Druh pozemku	Typ stavby	Zpús. určení výměr	Porovnání se stavem evidence právních vztahů				
	ha	m <sup>2</sup>			Způsob využití	ha				m <sup>2</sup>	Způsob využití	Způsob využití	Díl přechází z pozemku označeného v	
										katastru nemovitostí	dřívější poz. evidenci			
6421	1	57	29	orná půda	6421/1	78	15	orná půda	2	6421		10002	78	15
					6421/2	79	14	orná půda	2	6421		10002	79	14
	1	57	29		1	57	29							

Výkaz údajů o bonitovaných půdně ekologických jednotkách (BPEJ) k parcelám nového stavu									
Parcelní číslo podle		Kód BPEJ	Výměra		BPEJ na dílu parcely	Parcelní číslo podle		Kód BPEJ	Výměra
katastru nemovitostí	zjednodušené evidence		ha	m <sup>2</sup>		katastru nemovitostí	zjednodušené evidence		ha m <sup>2</sup>
6421/1		00100	78	15					
6421/2		00100	79	14					

GEOMETRICKÝ PLÁN

pro

rozdělení pozemku



OGIS s.r.o.

Brusy 304Zastávka

pracoviště Rosice

Za rolnova domu

tel./fax, 546 482 594

S.T.O.

Číslo plánu: 3800-288/2024

Okres: Brno-venkov

Obec: Pohořelice

Kat. území: Pohořelice nad Jihlavou

Mapový list: DKM-Pohořelice 3-2/23

Dosavadním vlastníkům pozemků byla poskytnuta možnost seznámit se v terénu s průběhem navrhovaných nových hranic, které byly označeny předepsaným způsobem:

Geometrický plán ověřil autorizovaný zeměměřický inženýr

Jméno, příjmení:

Číslo položky seznamu autorizovaných zeměměřických inženýrů

2693

Dne: 10.9.2024

Číslo: 306/2024

Náležitosti a přesnosti odpovídá právním předpisům.

Katastrální úřad souhlasí s očišlováním parcel.

KÚ pro Jihomoravský kraj

KP Brno-venkov

PGP-3620/2024-703

2024.09.17 12:44:25 CEST

Stejnopis ověřil autorizovaný zeměměřický inženýr:

Jméno, příjmení:

Číslo položky seznamu autorizovaných zeměměřických inženýrů

2686/2014

Dne: 23.9.2024

Číslo: 304/2024

Tento stejnopis odpovídá geometrickému plánu v elektronické podobě uloženému v dokumentaci katastrálního úřadu.

Ověření stejnopisu geometrického plánu v listinné podobě.

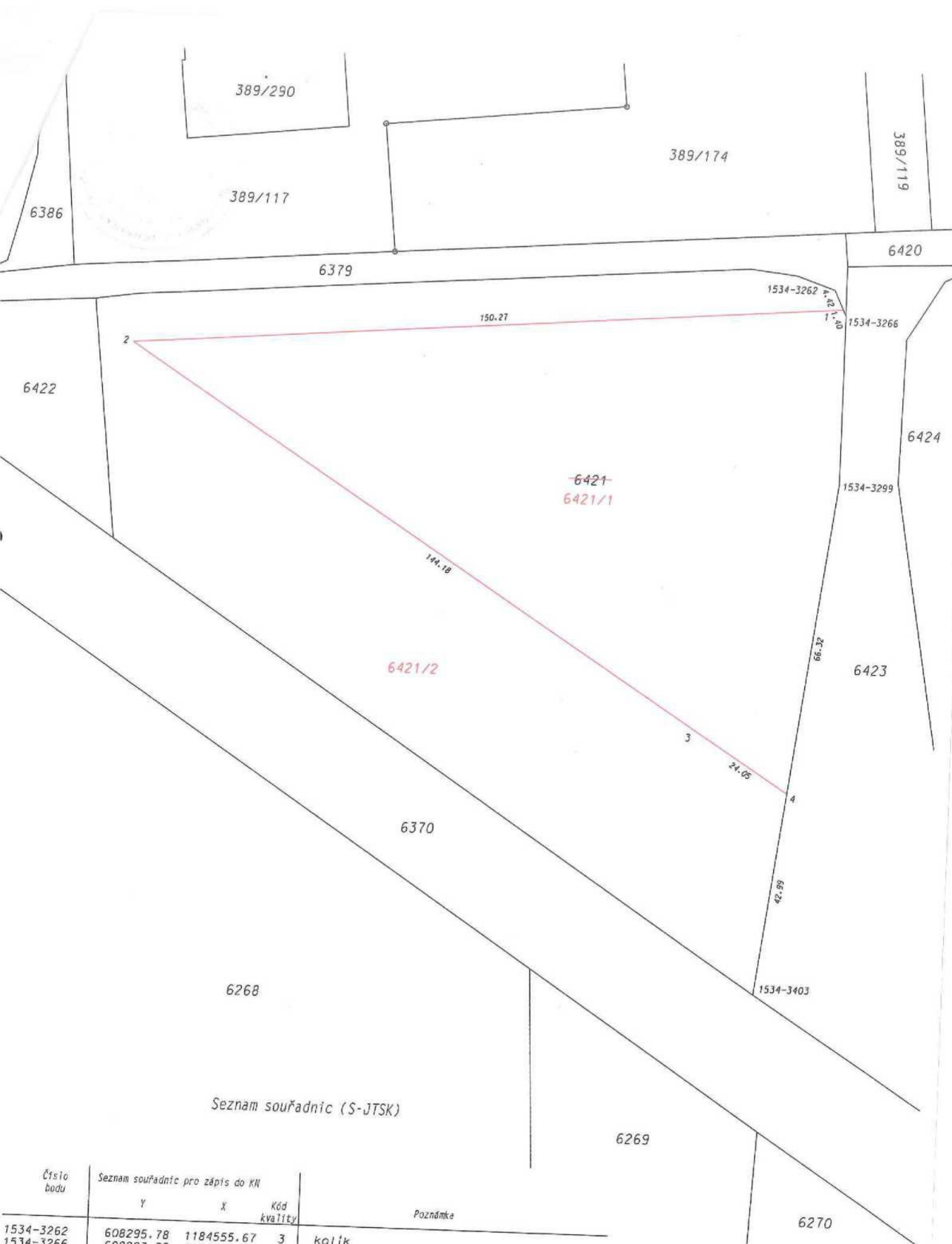

# Seznam souřadnic (S-JTSK)

Číslo bodu	Seznam souřadnic pro zápis do KN			Poznámka
	Y	X	Kód kvality	
1534-3262	608295.78	1184555.67	3	kolík
1534-3266	608293.35	1184560.98	3	kolík
1534-3299	608293.29	1184596.21	3	kolík
1534-3403	608307.48	1184704.59	3	kolík
1	608293.94	1184559.70	3	kolík
2	608443.81	1184571.57	3	kolík-§ 91 odst.5 vyhl.č.357/2013 Sb.
3	608322.25	1184649.14	3	kolík-§ 91 odst.5 vyhl.č.357/2013 Sb.
4	608301.90	1184661.98	3	kolík-§ 91 odst.5 vyhl.č.357/2013 Sb.



VÝKAZ DOSAVADNÍHO A NOVÉHO STAVU ÚDAJŮ KATASTRU NEMOVITOSTÍ													
Dosavadní stav			Nový stav										
Označení pozemku parc. číslem	Výměra parcely	Druh pozemku	Označení pozemku parc. číslem	Výměra parcely	Druh pozemku	Typ stavby	Způs. určení výměr	Porovnání se stavem evidence právních vztahů					
	ha m <sup>2</sup>	Způsob využití		ha m <sup>2</sup>	Způsob využití			Způsob využití	Díl přechází z pozemku označeného v		Číslo listu vlastnictví	Výměra dílu	Označení dílu
									katastru nemovitostí	dřívější poz. evidenci		ha m <sup>2</sup>	
5702	1 06 56	orná půda	5702/4	91 22	orná půda		2	5702	10002	91 22			
			5702/5	15 34	orná půda			5702	10002	15 34			
	1 06 56			1 06 56									

Výkaz údajů o bonitovaných půdně ekologických jednotkách (BPEJ) k parcelám nového stavu											
Parcelní číslo podle		Kód BPEJ	Výměra		BPEJ na dílu parcely	Parcelní číslo podle		Kód BPEJ	Výměra		BPEJ na dílu parcely
katastru nemovitostí	zjednodušené evidence		ha	m 2		katastru nemovitostí	zjednodušené evidence		ha	m 2	
5702/4		00501	91	22							
5702/5		00501	15	34							

## rozdělení pozemku

Stejnopis ověřil autorizovaný zeměměřický inženýr:

Jméno, příjmení: \_\_\_\_\_

Číslo položky seznamu autorizovaných  
zeměměřických inženýrů 2686/2014

Dne: 10.9.2024 Číslo: 296/2024

Tento stejnopis odpovídá geometrickému plánu v elektronické podobě uloženému v dokumentaci katastrálního úřadu.

OGIS s.r.o.  
Brusy 301, Zastávka  
pracoviště Rosice  
Žerotínova n.d.m.j.  
tel./fax. 546 412 994

Ověření stejnopisu geometrického plánu v listinné podobě.

Dosavadním vlastníkům pozemků byla poskytnuta možnost seznámit se v terénu s průběhem navrhovaných nových hranic, které byly označeny předepsaným způsobem:

KÚ pro Jihomoravský kraj  
KP Brno-venkov  
PGP-3528/2024-703  
2024.09.10 10:17:12 CEST

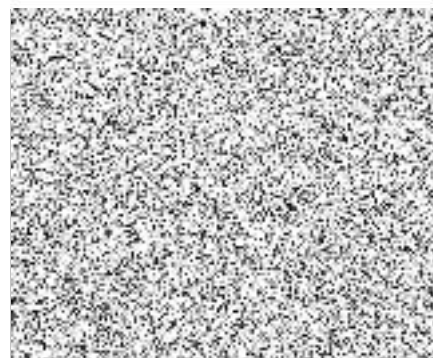



Seznam souřadnic (S-JTSK)

Číslo bodu	Seznam souřadnic pro zápis do KN			Poznámka
	Y	X	Kód kvality	
489-8	605924.11	1192231.70	3	kolík
583-3404	605905.31	1192200.18	3	kolík
583-3481	605845.27	1192258.99	3	kolík
583-3559	605771.65	1192140.14	3	
1	605909.91	1192207.90	3	hran. znak-plast
2	605888.37	1192210.75	3	hran. znak-plast
3	605834.35	1192241.36	3	hran. znak-plast