Příloha č. 6c)

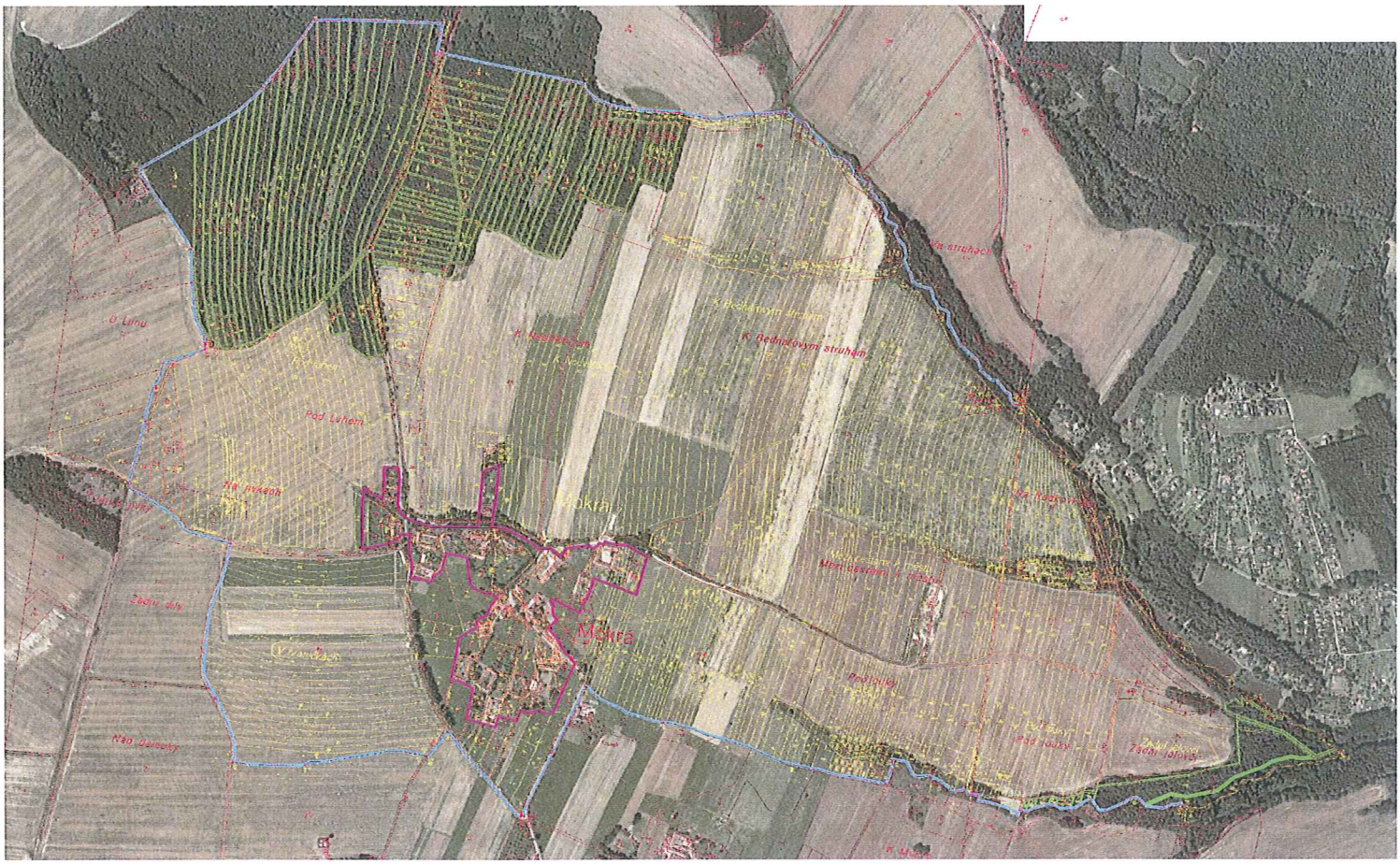
Mokrá
Mokrá
Pod Lahem
Na jivkách
Zadní jalovky
Pod jouky
K Bednářovým struhám