Příloha č. 5c)

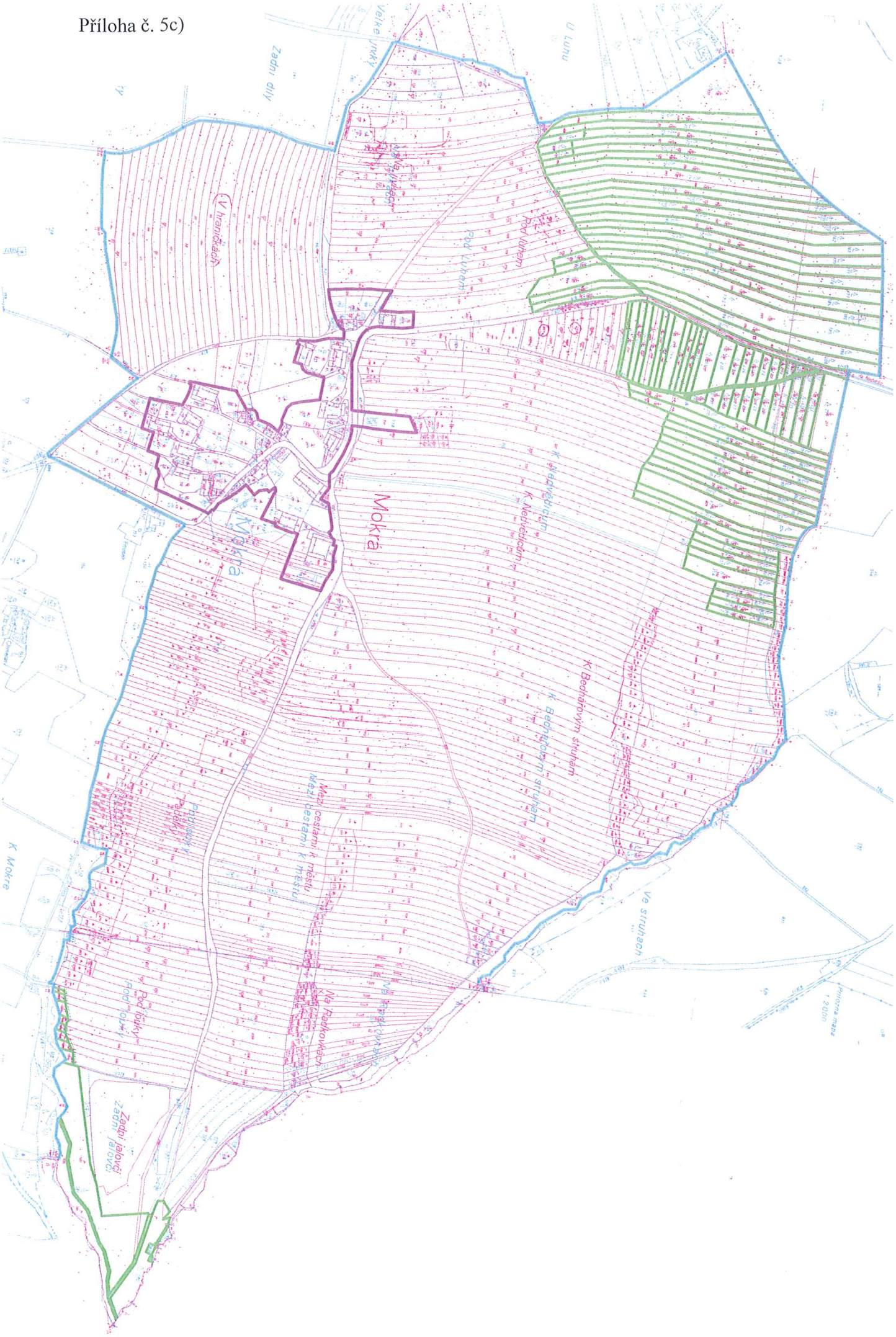
Velké jivky
U Lunu
Zadní díly
V hraničkách
Pod lůhem
Pod Lůhem
Mokrá
Mokrá
K Nedvědicům
K Nedvědicům
K Bednářovým struhám
K Bednářovým struhám
Mezi cestami k městu
Mezi cestami k městu
Pod louky
Pod louky
Na Radkovkách
Na Radkovkách
Ve struhách
K Mokre
Zadní jalovci
Zadní jalovci