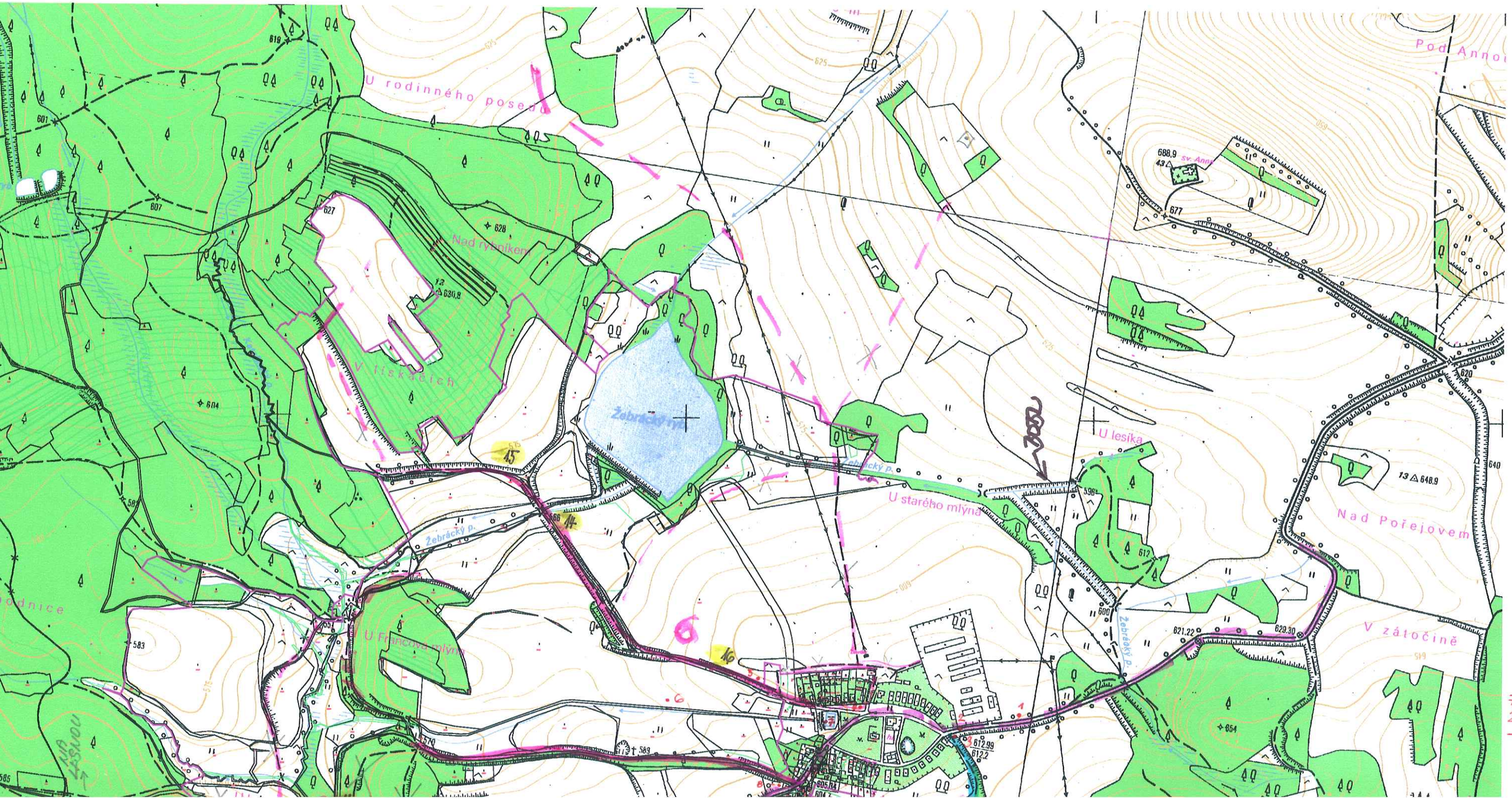

Č. FOTO Z TERÉNU - SJEZDY, VODOTEČ

1-11

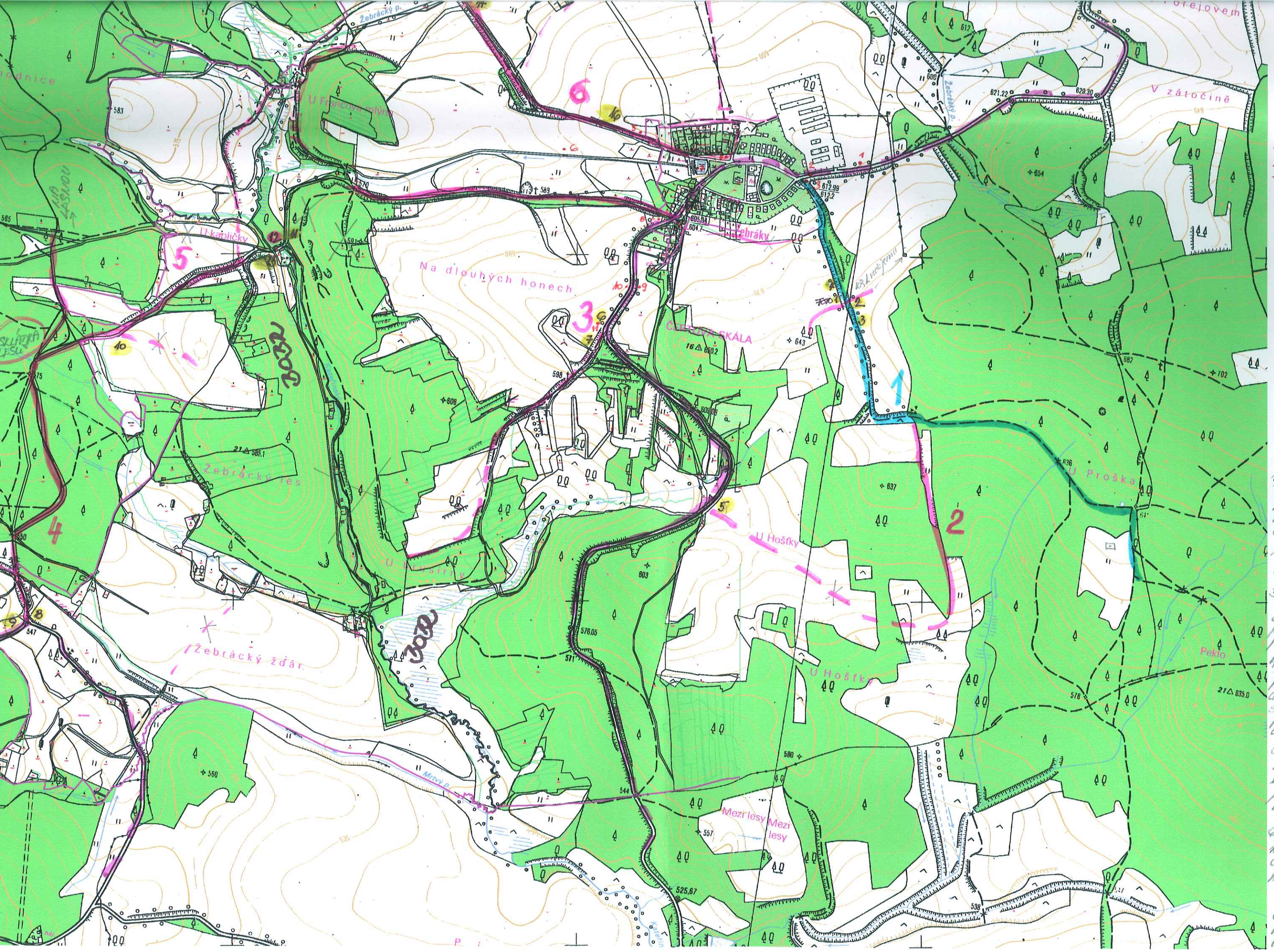

č. FOTO 2. TERÉNU – SNEZDY, VODOTEČ 1–11

č. FOTO 2. TERÉNU 1–16

17.7.2015

1, k Mikulkovi a dál se dá vůj projet na Hošťku bez zpevnění, díry

2, vyjetá pro přístup na pastvu + ČEZ

3, vyjetá na pastv. + obec připravuje cestu – vysekává, pro těžbu a přístup do lesa

4, odbočka z cesty na N. Domky pokračuje na lesnou udržovaná, štěrková, před 5. skládka dřeva lesů

5, spojka z obce na Č4, nejčí kvůli mostku, jinak by byla využívaná, nezpevněná

6, z obce do lesa bez zpevnění, díry, rybník bez přístupu

Ostatní má vlastník vyjeto pro vl. potřebu