

22. 03. 2024

V Třinci dne  
souhlasíme se stavbou

Mgr. Ivo Kaleta  
náместek primátorky

STATUTÁRNÍ MĚSTO TŘINEC  
MAGISTRÁT MĚSTA TŘINCE  
Jablunkovská 160. 739 61 Třinec  
IČO 00297313 DIČ CZ00297313

Veškeré inženýrské sítě jsou v PD uvedeny orientačně, před zahájením stavby musí být vytyčeny v předstihu dle požadavku jednotlivých správců sítí!

VYPRACOVAL	ZODP. PROJ.	ODP. ZAST	Hanousek s.r.o. Barákova 41, Prostějov IČO: 29186404 tel. 777 623 608, 582 331 013 e-mail: hanousek.pv@centrum.cz www.hanousekpv.cz
Ing. Jan Krč	Ing. Miroslav Lošťák	Ing. František Hanousek	
OBEC, k.ú.:		Třinec, Karpentná	
KRAJ, OBEC s rozš.pús.:		Moravskoslezský, Třinec	
OBJEDNATEL:		Česká republika - Státní pozemkový úřad, Krajský pozemkový úřad pro Moravskoslezský kraj Pobočka Frýdek-Místek	
AKCE:		Realizace SZ v k.ú. Karpentná	
PŘÍLOHA:			
Celková situace		C.	4



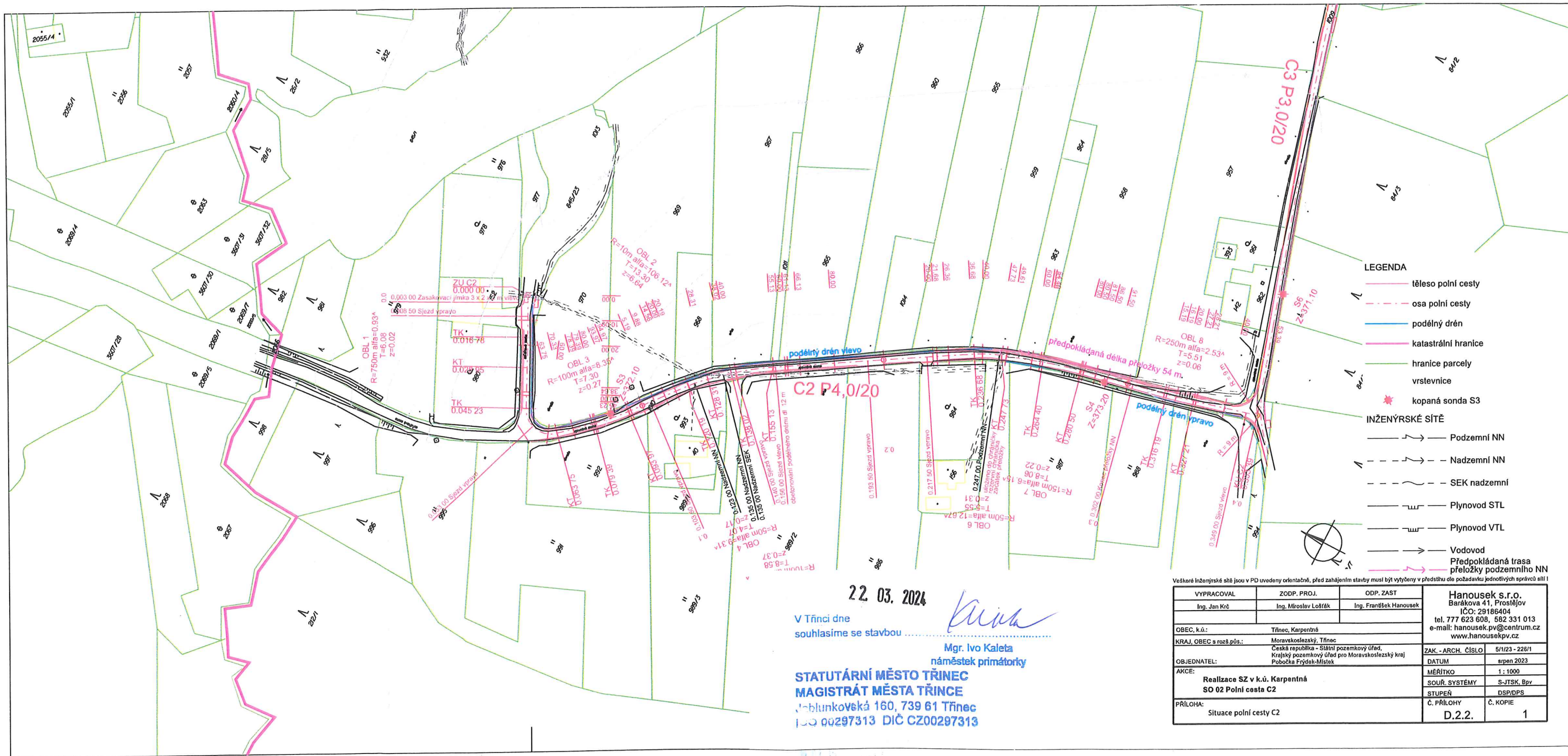

22. 03. 2024

V Třinci dne  
souhlasíme se stavbou

Mgr. Ivo Kaleta  
náměstek primátorky

**STATUTÁRNÍ MĚSTO TŘINEC**  
**MAGISTRÁT MĚSTA TŘINEC**  
Jablunkovská 160, 739 61 Třinec  
IČO 00297313 DIČ CZ00297313

Všechné inženýrské sítě jsou v PD uvedeny orientačně, před zahájením stavby musí být vytyčeny v předstihu dle požadavků jednotlivých správců sítí!			<b>Hanousek s.r.o.</b> Barákova 41, Prostějov IČO: 29186404 tel. 777 623 608, 582 331 013 e-mail: hanousek.pv@centrum.cz www.hanousekpv.cz
VYPRACOVAL	ZODP. PROJ.	ODP. ZAST	
Ing. Jan Krč	Ing. Miroslav Ložáček	Ing. František Hanousek	
OBEC, k.ú.:		Třinec, Karpentná	<b>ZAK. - ARCH. ČÍSLO</b> 5/123 - 226/1 <b>DATUM</b> srpen 2023 <b>MĚŘÍTKO</b> 1 : 1000 <b>SOUŘ. SYSTÉMY</b> S-JTSK, Bpv <b>STUPEŇ</b> DSP/DPS <b>Č. PŘÍLOHY</b> Č. KOPIE <b>D.2.2.</b> 1
KRAJ, OBEC s rozš.pús.:		Moravskoslezský, Třinec	
OBJEDNATEL:		Česká republika - Státní pozemkový úřad, Krajský pozemkový úřad pro Moravskoslezský kraj Pobočka Frýdek-Místek	
AKCE:		Realizace SZ v k.ú. Karpentná SO 02 Polní cesta C2	
PŘÍLOHA:		Situace polní cesty C2	



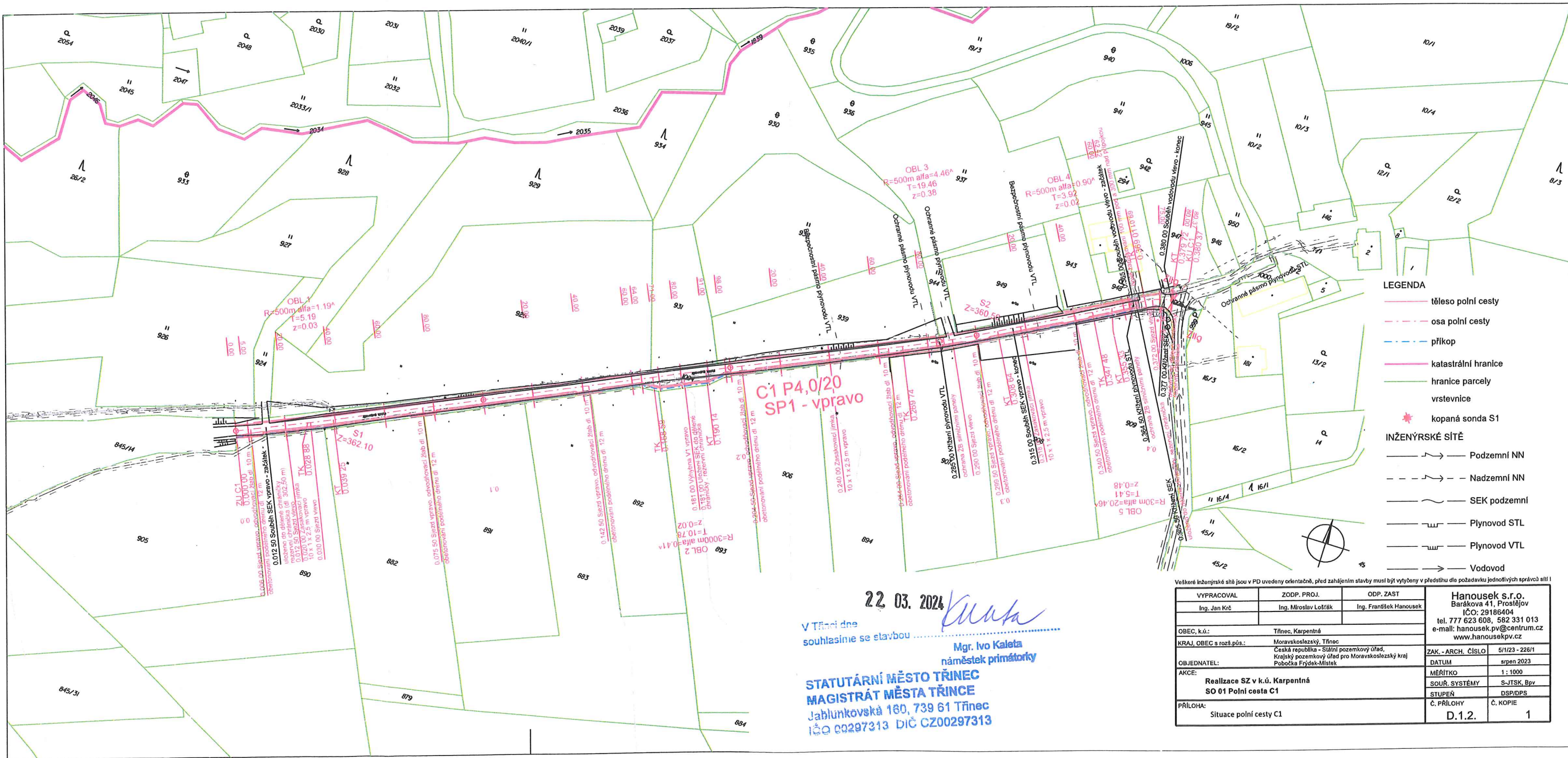

- LEGENDA
- těleso polní cesty
  - osa polní cesty
  - příkop
  - katastrální hranice
  - hranice parcely
  - vrstevnice
  - kopaná sonda S1
- INŽENÝRSKÉ SÍTĚ
- Podzemní NN
  - Nadzemní NN
  - SEK podzemní
  - Plynovod STL
  - Plynovod VTL
  - Vodovod

22.03.2024

V Třinci dne  
souhlasíme se stavbou

Mgr. Ivo Kaleta  
náměstek primátorky

STATUTÁRNÍ MĚSTO TŘINEC  
MAGISTRÁT MĚSTA TŘINEC  
Jablunkovská 160, 739 61 Třinec  
IČO 00297313 DIČ CZ00297313

Všechny inženýrské sítě jsou v PD uvedeny orientačně, před zahájením stavby musí být vytyčeny v předstihu dle požadavků jednotlivých správců sítí!		HANOUSEK s.r.o. Barákova 41, Prostějov IČO: 29186404 tel. 777 623 608, 582 331 013 e-mail: hanousek.pv@centrum.cz www.hanousekpv.cz	
VYPRACOVAL	ZODP. PROJ.	ODP. ZAST	
Ing. Jan Krč	Ing. Miroslav Ložák	Ing. František Hanousek	
OBEC, k.ú.:		Třinec, Karpentná	
KRAJ, OBEC s rozš.pús.:		Moravskoslezský, Třinec	
OBJEDNATEL:		Česká republika - Státní pozemkový úřad, Krajský pozemkový úřad pro Moravskoslezský kraj, Pobočka Frýdek-Místek	
AKCE:		Realizace SZ v k.ú. Karpentná SO 01 Polní cesta C1	
PŘÍLOHA:		Situace polní cesty C1	
ZAK. - ARCH.	ČÍSLO	5/1/23 - 225/1	
DATUM	srpen 2023		
MĚŘÍTKO	1 : 1000		
SOUR. SYSTÉMY	S-JTSK, Bpv		
STUPEŇ	DSP/DPS		
Č. PŘÍLOHY	Č. KOPIE		1
D.1.2.			



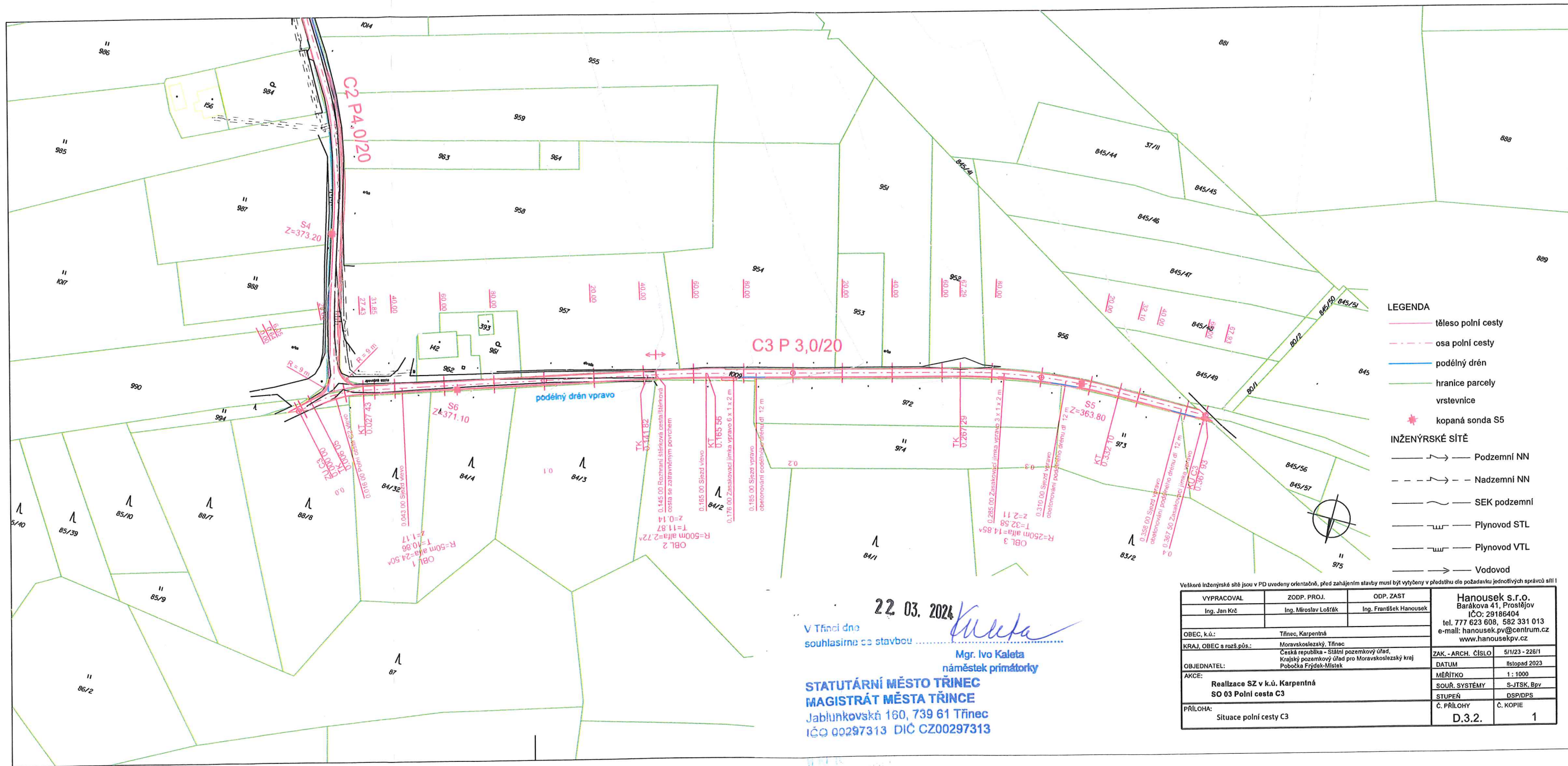

22. 03. 2024  
V Třinci dne  
souhlasíme s stavbou .....  
Mgr. Ivo Kaleta  
náměstek primátorky  
STATUTÁRNÍ MĚSTO TŘINEC  
MAGISTRÁT MĚSTA TŘINEC  
Jablunkovská 160, 739 61 Třinec  
IČO 00297313 DIČ CZ00297313

**LEGENDA**

- těleso polní cesty
- osa polní cesty
- podélný dren
- hranice parcely
- vrstevnice
- kopaná sonda S5

**INŽENÝRSKÉ SÍTĚ**

- Podzemní NN
- Nadzemní NN
- SEK podzemní
- Plynovod STL
- Plynovod VTL
- Vodovod

Veškeré inženýrské sítě jsou v PD uvedeny orientačně, před zahájením stavby musí být vytyčeny v předstihu dle požadavku jednotlivých správců sítí!

VYPRACOVAL	ZODP. PROJ.	ODP. ZAST
Ing. Jan Krč	Ing. Miroslav Lošťák	Ing. František Hanousek
OBEC, k.ú.: Třinec, Karpentná		
KRAJ, OBEC a rozš.pús.: Moravskoslezský, Třinec		
OBJEDNATEL: Česká republika - Státní pozemkový úřad, Krajský pozemkový úřad pro Moravskoslezský kraj, Pobočka Frýdek-Místek		
AKCE:	Realizace SZ v k.ú. Karpentná SO 03 Polní cesta C3	ZAK.-ARCH. ČÍSLO 5/1/23 - 226/1
PŘÍLOHA:	Situace polní cesty C3	DATUM listopad 2023
		MĚŘÍTKO 1:1000
		SOUŘ. SYSTÉMY S-JTSK, Bpv
		STUPEŇ DSP/DPS
		Č. PŘÍLOHY C. KOPIE
		D.3.2. 1