Aplikace Centrální dlužník

Analytický výpočet – úvodní obrazovka

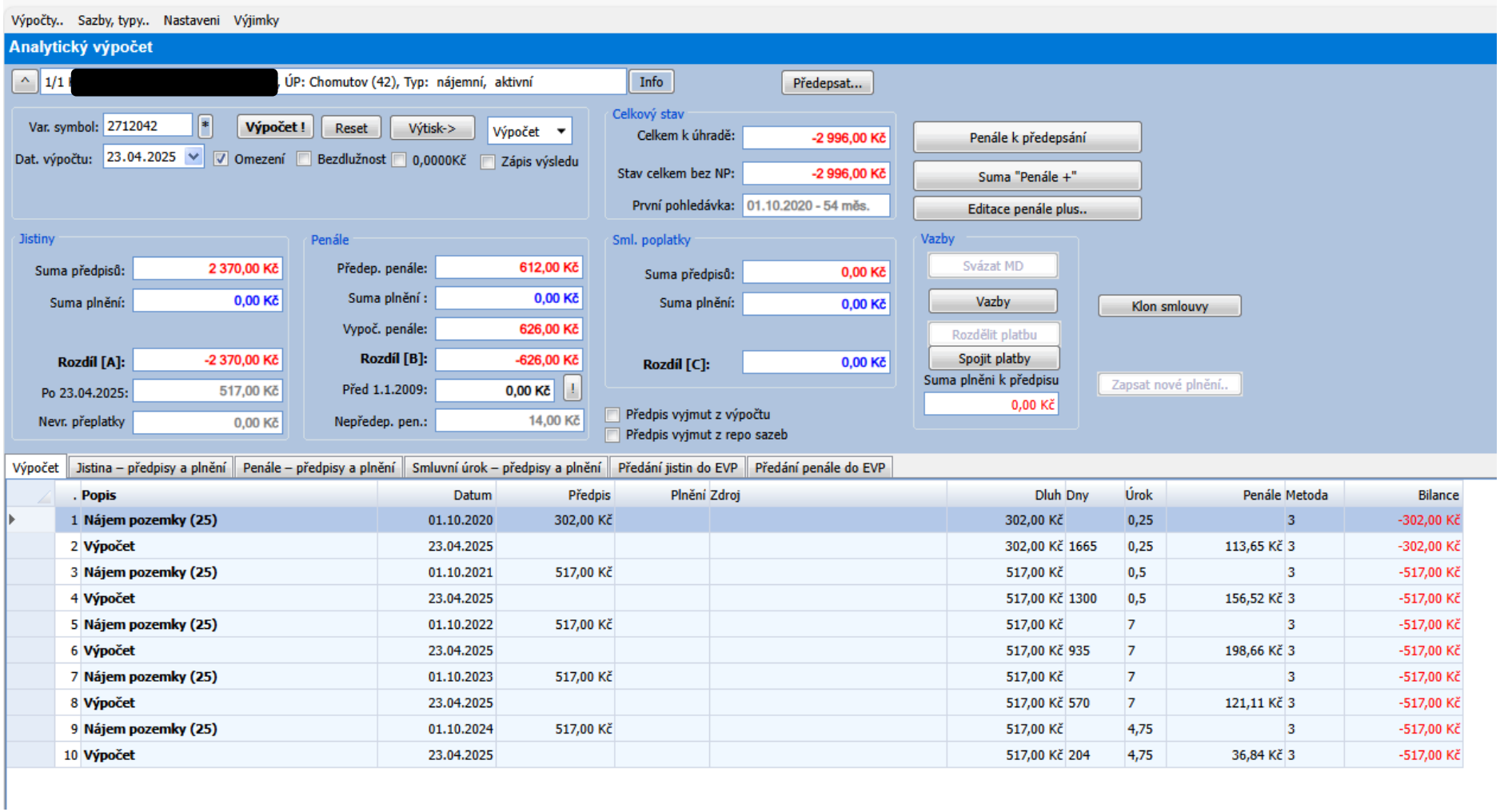

.	Popis	Datum	Předpis	Plnění	Zdroj	Dluh	Dny	Úrok	Penále	Metoda	Bilance
1	Nájem pozemky (25)	01.10.2020	302,00 Kč			302,00 Kč		0,25		3	-302,00 Kč
2	Výpočet	23.04.2025				302,00 Kč	1665	0,25	113,65 Kč	3	-302,00 Kč
3	Nájem pozemky (25)	01.10.2021	517,00 Kč			517,00 Kč		0,5		3	-517,00 Kč
4	Výpočet	23.04.2025				517,00 Kč	1300	0,5	156,52 Kč	3	-517,00 Kč
5	Nájem pozemky (25)	01.10.2022	517,00 Kč			517,00 Kč		7		3	-517,00 Kč
6	Výpočet	23.04.2025				517,00 Kč	935	7	198,66 Kč	3	-517,00 Kč
7	Nájem pozemky (25)	01.10.2023	517,00 Kč			517,00 Kč		7		3	-517,00 Kč
8	Výpočet	23.04.2025				517,00 Kč	570	7	121,11 Kč	3	-517,00 Kč
9	Nájem pozemky (25)	01.10.2024	517,00 Kč			517,00 Kč		4,75		3	-517,00 Kč
10	Výpočet	23.04.2025				517,00 Kč	204	4,75	36,84 Kč	3	-517,00 Kč

Tisk upomínky k zaplacení jistiny

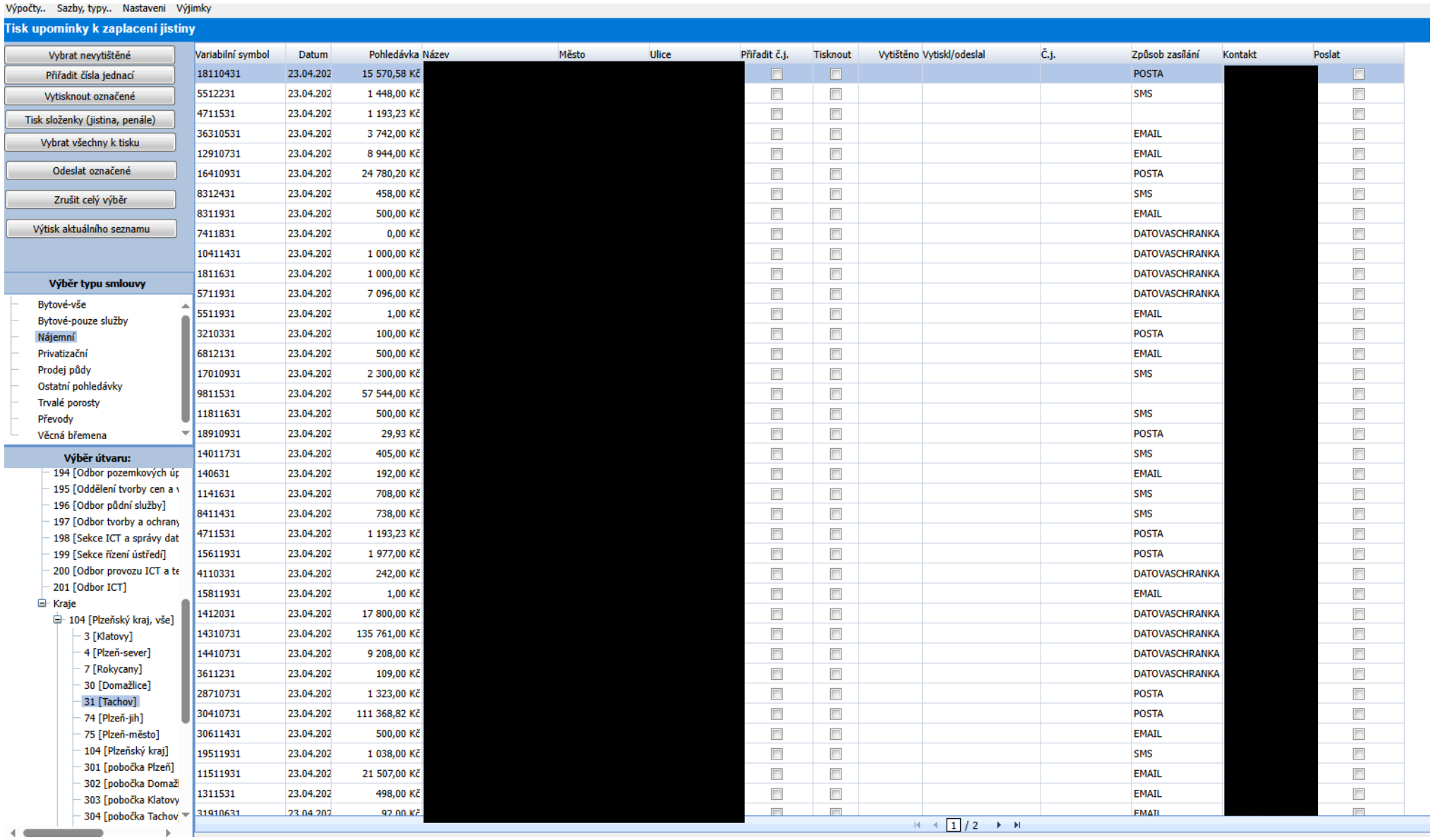

Příloha č. 1 – Popis současného stavu Centrálního dlužníka, Ostatních pohledávek, Evidence vymáhaných pohledávek a insolvence

Bezdlužnost

Výpočty.. | Sazby, typy.. | Nastaveni | Výjimky

Bezdlužnost

RČ/IČ: [redacted] *

K datu: 23.04.2025

Záloha: 0,00 Kč

<- Vyhledat klienta | Tisk potvrzení o bezdlužnosti | Potvrzení pro neznámého klienta

Spočítat akt. dluh | Tisk potvrzení o bezdlužnosti pro KN | Tisk přehledu akt. dluhů

KlientID	UPCislo	RCIC	Nazev	Ulice	Mesto	Psc	TypKlientaID	D_Nazev	D_Ulice	D_Mesto	D_PSC
4664800	90	[redacted]					0	[redacted]			

Výpočet akt. dluhu: 29/29 Celkový stav: -101 217,30 Kč z toho prodej -101 217,30 Kč - ? -101217,3000

Var.symbol	ÚP číslo	ÚP název	Jistina celkem	Penále celkem	Sml. úroky celkem	Odpis celkem	Stav celkem	Smlouva	Předepsat penále
1002720441	41	Liberec	0,00 Kč	0,00 Kč	0,0000	0,00 Kč	0,00 Kč	Prodej půdy	0,0000
1002860341	41	Liberec	-33 380,00 Kč	-8 162,30 Kč	0,0000	0,00 Kč	-41 542,30 Kč	Prodej půdy	204,0000
1003720341	41	Liberec	0,00 Kč	0,00 Kč	0,0000	0,00 Kč	0,00 Kč	Prodej půdy	0,0000
1003720441	41	Liberec	0,00 Kč	0,00 Kč	0,0000	0,00 Kč	0,00 Kč	Prodej půdy	0,0000
1004501890	92	Praha - ústředí	0,00 Kč	0,00 Kč	0,0000	0,00 Kč	0,00 Kč	Ost. pohledávka	0,0000
1004920241	41	Liberec	0,00 Kč	0,00 Kč	0,0000	0,00 Kč	0,00 Kč	Prodej půdy	0,0000
1008730341	41	Liberec	0,00 Kč	0,00 Kč	0,0000	0,00 Kč	0,00 Kč	Prodej půdy	0,0000
1013730441	41	Liberec	0,00 Kč	0,00 Kč	0,0000	0,00 Kč	0,00 Kč	Prodej půdy	0,0000
1018730341	41	Liberec	-3 785,00 Kč	-925,00 Kč	0,0000	0,00 Kč	-4 710,00 Kč	Prodej půdy	23,0000
1020740441	41	Liberec	0,00 Kč	0,00 Kč	0,0000	0,00 Kč	0,00 Kč	Prodej půdy	0,0000
1022730641	41	Liberec	0,00 Kč	0,00 Kč	0,0000	0,00 Kč	0,00 Kč	Prodej půdy	0,0000
1023740341	41	Liberec	-40 460,00 Kč	-9 460,00 Kč	0,0000	0,00 Kč	-49 920,00 Kč	Prodej půdy	283,0000
1025730341	41	Liberec	0,00 Kč	0,00 Kč	0,0000	0,00 Kč	0,00 Kč	Prodej půdy	0,0000
1026730641	41	Liberec	0,00 Kč	0,00 Kč	0,0000	0,00 Kč	0,00 Kč	Prodej půdy	0,0000
1026840541	41	Liberec	0,00 Kč	0,00 Kč	0,0000	0,00 Kč	0,00 Kč	Prodej půdy	0,0000
1028730441	41	Liberec	0,00 Kč	0,00 Kč	0,0000	0,00 Kč	0,00 Kč	Prodej půdy	0,0000
1029730441	41	Liberec	0,00 Kč	0,00 Kč	0,0000	0,00 Kč	0,00 Kč	Prodej půdy	0,0000
1034730441	41	Liberec	0,00 Kč	0,00 Kč	0,0000	0,00 Kč	0,00 Kč	Prodej půdy	0,0000
1036730441	41	Liberec	0,00 Kč	0,00 Kč	0,0000	0,00 Kč	0,00 Kč	Prodej půdy	0,0000
1036740341	41	Liberec	0,00 Kč	0,00 Kč	0,0000	0,00 Kč	0,00 Kč	Prodej půdy	0,0000
1038730341	41	Liberec	0,00 Kč	0,00 Kč	0,0000	0,00 Kč	0,00 Kč	Prodej půdy	0,0000
1058740341	41	Liberec	0,00 Kč	0,00 Kč	0,0000	0,00 Kč	0,00 Kč	Prodej půdy	0,0000
1060740341	41	Liberec	-4 025,00 Kč	-1 020,00 Kč	0,0000	0,00 Kč	-5 045,00 Kč	Prodej půdy	25,0000
1278501890	92	Praha - ústředí	0,00 Kč	0,00 Kč	0,0000	0,00 Kč	0,00 Kč	Ost. pohledávka	0,0000

Aplikace Evidence vymáhaných pohledávek

Seznam řešených pohledávek – úvodní obrazovka

EVP | Insolvence | OE | Číselníky | OVZ | CD | Informace o uživateli | Data

Vymáhání pohledávek na OE : Přehled předaných pohledávek v evidenci OE *(vybraný VS 1060740341)*

Moje evidence.. | Všechny evidence.. | Přidat novou kartu EVP.. | Označené případy sloučit | Aktualizace VS z CIS

Sloupce

1 2 3 4 5 6 7 8 9 10 11 12 13 14 15 16 17 18 19 20 ...

1 z 117 stránek (2329 záznamů)

Zamkn...	tag	Klient(i)	Var. symbol	Čj. předání	Dluh	Penále	První pohled...	Stav	ČJ soudní, exekuční	Řeší	Proh... spor/... škoda	Kont... pohl...	Akt...	Pracovi...	Druh smlo...	
☐		[redacted]	1004501467	Import z původní evidence 1004501467	0,00 Kč	2 473,14 Kč		Insolvence	KSPL 51 INS 9520 / 2019	[redacted]	☐	☑	☐	Sokolov	Ost. pohledávka	Detail
☐		[redacted]	1004501541	Import z původní evidence 1004501541	0,00 Kč	97,00 Kč		Insolvence	KSLB82INS21791/2019	[redacted]	☐	☑	☐	Jablonec nad Nisou	Ost. pohledávka	Detail
☐		[redacted]	1041501090	Import z původní evidence 1041501090	55 454,00 Kč		12.06.2011	Exekučně	121EX4864/11	[redacted]	☐	☑	☐	Praha-město	Ost. pohledávka	Detail
☐		[redacted]	1098501890	Import z původní evidence 1098501890	5 959,34 Kč		27.05.2011	Insolvence	KSHK 45 INS 20462/2020	[redacted]	☐	☑	☐	Praha-město	Ost. pohledávka	Detail
☐		[redacted]	1962501490	Import z původní evidence 1962501490	418,00 Kč		13.02.2014	Exekučně	167ex1454/18	[redacted]	☐	☑	☐	Praha-město	Ost. pohledávka	Detail
☐		[redacted]	2972501090	Import z původní evidence 2972501090	1 403 717,00 Kč		04.07.2000	Exekučně	167ex4791/17	[redacted]	☐	☑	☐	Praha-město	Ost. pohledávka	Detail

Příloha č. 1 – Popis současného stavu Centrálního dlužníka, Ostatních pohledávek, Evidence vymáhaných pohledávek a insolvence

Detail karty

EVP | Insolvence | OE | Číselníky | OVZ | CD | Informace o uživateli | Data

Vymáhání pohledávky - detail : Variabilní symbol: **1004501467**, Ost. pohledávka, Sokolov, klient(i): [redacted] dluh: **0,00 Kč**

Zpět na seznam EVP.. | Přidat předpisy .. | Smazané předpisy .. | Přepočítat dluh .. | Notifikace zapnutá

Stav , události | Předané předpisy | Klienti | Přílohy | Zápis o dohodě | Upomínky

Sloupce

Stav	Adresát	Vzor dopisu	č.j. E-spis	Soud	soudní a exekuční listiny, insolvence a dědictví	Datum	Zapsal	Poznámka
Předáno na OE			Import z původní evidence 1004501467			12. 10. 2018	[redacted]	
Přiřazen řešitel			Import z původní evidence 1004501467			12. 10. 2018	[redacted]	
Exekučně					167ex1640/18	04. 01. 2019		
Insolvence					KSPL 51 INS 9520 / 2019	07. 08. 2019		
Přiřazen řešitel			[redacted]		KSPL 51 INS 9520 / 2019	10. 05. 2023		

1 z 1 stránek (5 záznamů)

Příloha č. 1 – Popis současného stavu Centrálního dlužníka, Ostatních pohledávek, Evidence vymáhaných pohledávek a insolvence

APLIKACE INSOLVECE

Zpracování dat z justice – úvodní obrazovka

EVP | Insolvence | OE | Číselníky | OVZ | CD | Informace o uživateli | Data

InsolvenceOE : Přehled osob v insolvenčním rejstříku ke dni : **23.04.2025 0:00:00** Datum poslední kontroly lhůty **23.04.2025 7:23:18**

Načíst další data z justice.cz | Kontrolu lhůty | Osoby bez Rč/Ič | Pouze klienti SPÚ | Kontroly původních | Dnes

index	Spisová zna	URLDetail	Chyba odka:	Zahájení říz	Jméno	Příjmení, ná	RČ/IČ	Datum vytv	Klient	Klient SPÚ	Řeší	Lhůta	Kontrola lhů	Konec insol	Kontrola ko
KSPH 84 INS 7894	KSPH 84 INS 7894	335774E8AEF1853		22. 4. 2025 0:00	[redacted]			23. 4. 2025 0:00							
KSHK 33 INS 7755	KSHK 33 INS 7755	3229C53ACF2AED6		22. 4. 2025 0:00				23. 4. 2025 0:00							
KSBR 27 INS 7848	KSBR 27 INS 7848	335759317241853		22. 4. 2025 0:00				23. 4. 2025 0:00							
MSPH 96 INS 7837	MSPH 96 INS 7837	3357593171CD853		22. 4. 2025 0:00				23. 4. 2025 0:00							
KSLB 76 INS 7845	KSLB 76 INS 7845	33573E5F6D94855		22. 4. 2025 0:00				23. 4. 2025 0:00							
KSOL 41 INS 7926	KSOL 41 INS 7926	3229F49D6E22154		22. 4. 2025 0:00				23. 4. 2025 0:00							
KSUL 44 INS 7886	KSUL 44 INS 7886	335774E8AF4D853		22. 4. 2025 0:00				23. 4. 2025 0:00							
KSPH 80 INS 7887	KSPH 80 INS 7887	3357593171E18533		22. 4. 2025 0:00				23. 4. 2025 0:00							
KSHK 70 INS 7709	KSHK 70 INS 7709	3229F83B667F6D9		22. 4. 2025 0:00				23. 4. 2025 0:00							
KSBR 47 INS 7869	KSBR 47 INS 7869	335774E8AF88853		22. 4. 2025 0:00				23. 4. 2025 0:00							
KSPH 66 INS 7905	KSPH 66 INS 7905	33573E5F6D91855		22. 4. 2025 0:00				23. 4. 2025 0:00							
KSOS 12 INS 7630	KSOS 12 INS 7630	3229F49D6D96154		22. 4. 2025 0:00				23. 4. 2025 0:00							

1 | 2 | 3 | 4 | 5 | 6 | 7 | 8 | ...

1 z 8432 stránek (101184 záznamů)

Příloha č. 1 – Popis současného stavu Centrálního dlužníka, Ostatních pohledávek, Evidence vymáhaných pohledávek a insolvence

Pouze klienti SPÚ – detail událostí

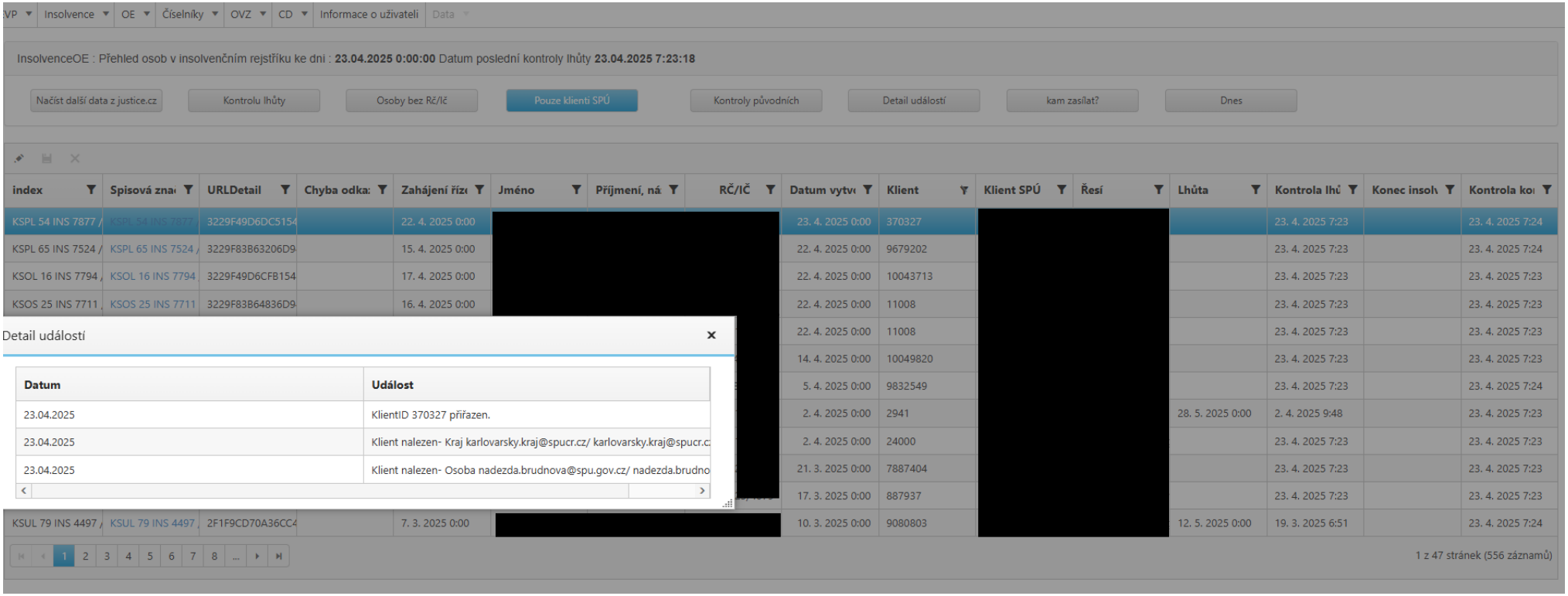

Příloha č. 1 – Popis současného stavu Centrálního dlužníka, Ostatních pohledávek, Evidence vymáhaných pohledávek a insolvence

Odpovědné osoby

EVP | Insolvence | OE | Číselníky | OVZ | CD | Informace o uživateli | Data

Insolvence : Přehled odpovědných osob

Uložit | Zasílat na UP ANO/NE

Oj/Oú	Úp.číslo	Odp. osoba	OdpOsc	Email	Pracuje	Zasílat na UP	Email UP	Zrušeno
Oddělení správy pohledávek	92	[redacted]	4900	[redacted]	1	☐	[redacted]	
Plzeňský kraj	104	[redacted]	3529	[redacted]	1	☐	[redacted]	
Jihočeský kraj	105	[redacted]	300	[redacted]	1	☐	[redacted]	
Ústecký kraj	108	[redacted]	5843	[redacted]	1	☐	[redacted]	
Královéhradecký kraj	114	[redacted]	1667	[redacted]	1	☐	[redacted]	
Kraj Vysočina	120	[redacted]	2127	[redacted]	1	☐	[redacted]	
Olomoucký kraj	121	[redacted]	2016	[redacted]	1	☐	[redacted]	
Jihomoravský kraj	123	[redacted]	1451	[redacted]	1	☐	[redacted]	
Zlínský kraj	125	[redacted]	424	[redacted]	1	☐	[redacted]	
Karlovarský kraj	129	[redacted]	4918	[redacted]	1	☐	[redacted]	
Středočeský kraj	137	[redacted]	3099	[redacted]	1	☐	[redacted]	
Liberecký kraj	141	[redacted]	3239	[redacted]	1	☐	[redacted]	

Aplikace Ostatní pohledávky

Úvodní obrazovka

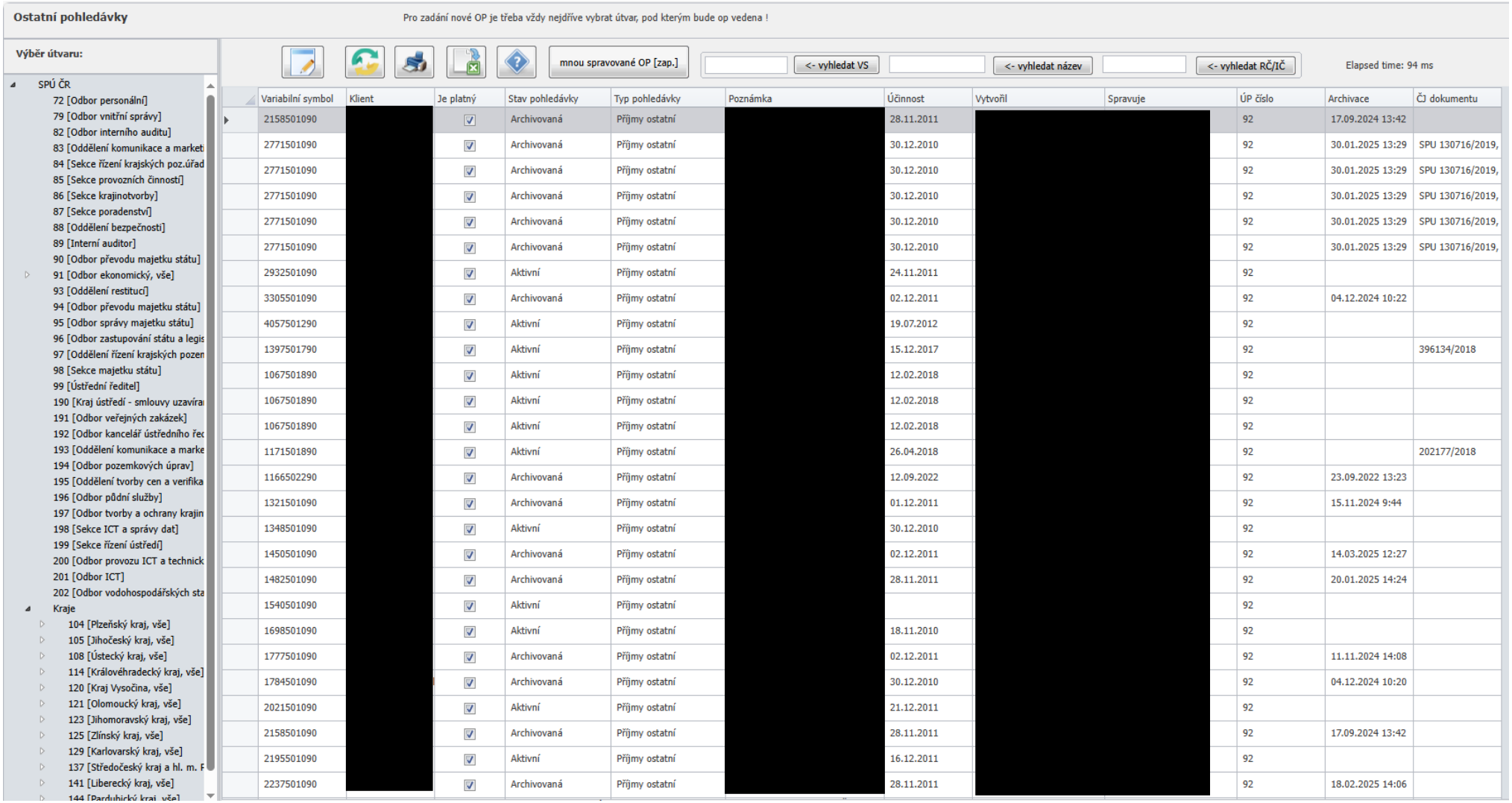

Variabilní symbol	Klient	Je platný	Stav pohledávky	Typ pohledávky	Poznámka	Účinnost	Vytvořil	Spravuje	ÚP číslo	Archivace	ČJ dokumentu
2158501090	[redacted]	☑	Archivovaná	Příjmy ostatní	[redacted]	28.11.2011	[redacted]		92	17.09.2024 13:42	
2771501090	[redacted]	☑	Archivovaná	Příjmy ostatní	[redacted]	30.12.2010	[redacted]		92	30.01.2025 13:29	SPU 130716/2019,
2771501090	[redacted]	☑	Archivovaná	Příjmy ostatní	[redacted]	30.12.2010	[redacted]		92	30.01.2025 13:29	SPU 130716/2019,
2771501090	[redacted]	☑	Archivovaná	Příjmy ostatní	[redacted]	30.12.2010	[redacted]		92	30.01.2025 13:29	SPU 130716/2019,
2771501090	[redacted]	☑	Archivovaná	Příjmy ostatní	[redacted]	30.12.2010	[redacted]		92	30.01.2025 13:29	SPU 130716/2019,
2771501090	[redacted]	☑	Archivovaná	Příjmy ostatní	[redacted]	30.12.2010	[redacted]		92	30.01.2025 13:29	SPU 130716/2019,
2932501090	[redacted]	☑	Aktivní	Příjmy ostatní	[redacted]	24.11.2011	[redacted]		92		
3305501090	[redacted]	☑	Archivovaná	Příjmy ostatní	[redacted]	02.12.2011	[redacted]		92	04.12.2024 10:22	
4057501290	[redacted]	☑	Aktivní	Příjmy ostatní	[redacted]	19.07.2012	[redacted]		92		
1397501790	[redacted]	☑	Aktivní	Příjmy ostatní	[redacted]	15.12.2017	[redacted]		92		396134/2018
1067501890	[redacted]	☑	Aktivní	Příjmy ostatní	[redacted]	12.02.2018	[redacted]		92		
1067501890	[redacted]	☑	Aktivní	Příjmy ostatní	[redacted]	12.02.2018	[redacted]		92		
1067501890	[redacted]	☑	Aktivní	Příjmy ostatní	[redacted]	12.02.2018	[redacted]		92		
1171501890	[redacted]	☑	Aktivní	Příjmy ostatní	[redacted]	26.04.2018	[redacted]		92		202177/2018
1166502290	[redacted]	☑	Archivovaná	Příjmy ostatní	[redacted]	12.09.2022	[redacted]		92	23.09.2022 13:23	
1321501090	[redacted]	☑	Archivovaná	Příjmy ostatní	[redacted]	01.12.2011	[redacted]		92	15.11.2024 9:44	
1348501090	[redacted]	☑	Aktivní	Příjmy ostatní	[redacted]	30.12.2010	[redacted]		92		
1450501090	[redacted]	☑	Archivovaná	Příjmy ostatní	[redacted]	02.12.2011	[redacted]		92	14.03.2025 12:27	
1482501090	[redacted]	☑	Archivovaná	Příjmy ostatní	[redacted]	28.11.2011	[redacted]		92	20.01.2025 14:24	
1540501090	[redacted]	☑	Aktivní	Příjmy ostatní	[redacted]		[redacted]		92		
1698501090	[redacted]	☑	Aktivní	Příjmy ostatní	[redacted]	18.11.2010	[redacted]		92		
1777501090	[redacted]	☑	Archivovaná	Příjmy ostatní	[redacted]	02.12.2011	[redacted]		92	11.11.2024 14:08	
1784501090	[redacted]	☑	Archivovaná	Příjmy ostatní	[redacted]	30.12.2010	[redacted]		92	04.12.2024 10:20	
2021501090	[redacted]	☑	Aktivní	Příjmy ostatní	[redacted]	21.12.2011	[redacted]		92		
2158501090	[redacted]	☑	Archivovaná	Příjmy ostatní	[redacted]	28.11.2011	[redacted]		92	17.09.2024 13:42	
2195501090	[redacted]	☑	Aktivní	Příjmy ostatní	[redacted]	16.12.2011	[redacted]		92		
2237501090	[redacted]	☑	Archivovaná	Příjmy ostatní	[redacted]	28.11.2011	[redacted]		92	18.02.2025 14:06	

Příloha č. 1 – Popis současného stavu Centrálního dlužníka, Ostatních pohledávek, Evidence vymáhaných pohledávek a insolvence
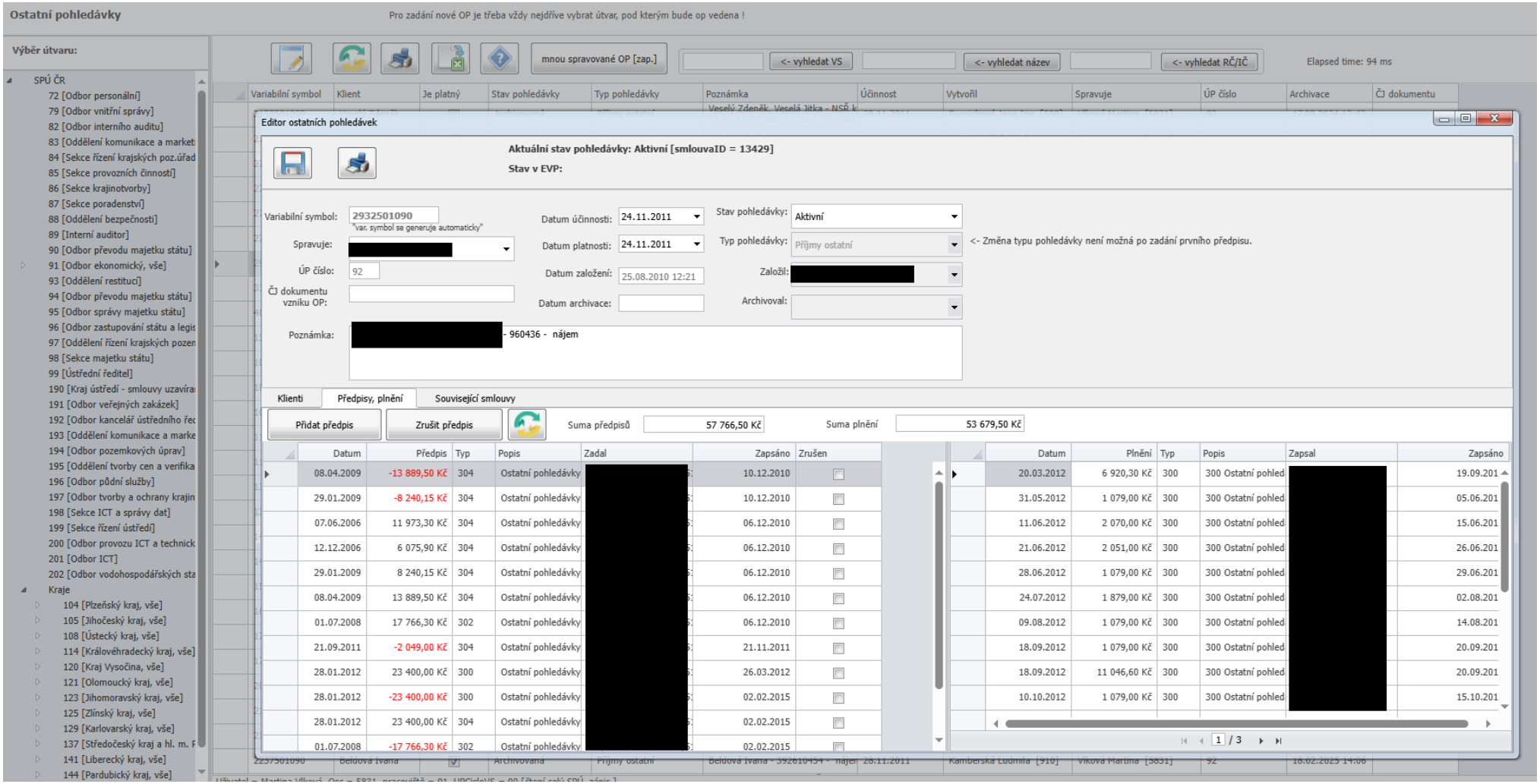
Detail VS – předpisy a plnění