

Katastrální území: Chouzovy (okres Plzeň-město);654949						
SEZNAM DOTČENÝCH PARCEL						
Zábor č	Parc. č. KN	Výměra KN (m²)	LV	Druh pozemku	Způsob využití	Vlastník
1	383	38478	10001	trvalý travní porost	-	Obec Chválenice, č. p. 21, 33205 Chválenice
2	513	7219	10001	ostatní plocha	ostatní komunikace	Obec Chválenice, č. p. 21, 33205 Chválenice
3	517	3726	278	ostatní plocha	silnice	Správa a údržba silnic Plzeňského kraje, příspěvková organizace, Koterovská 462/162, Koterov, 32600 Plzeň

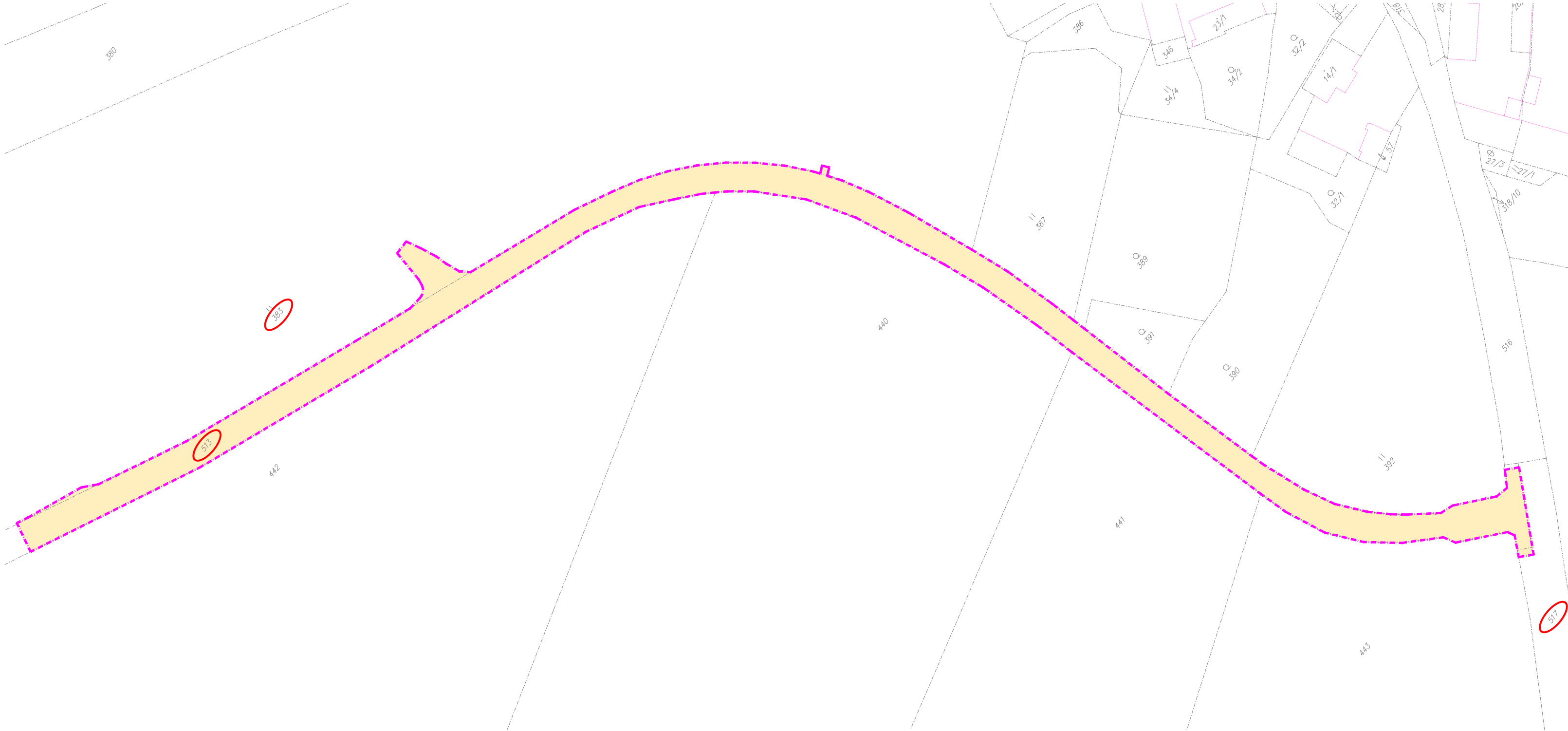

LEGENDA:

- HRANICE A ČÍSLA PARCEL
- ČÍSLA PARCEL DOTČENÁ STAVBOU
- HRANICE STAVBY
- PLOCHA ZÁBORU STAVBY

Nedvěd s.r.o.

PROJEKT PLZEŇ

PROJEKTOVÁ KANCELÁŘ

KOTEROVSKÁ 177, 326 00 PLZEŇ

VED.PROJEKTU

ODP.PROJEKTANT

PROJEKTANT

KRAJ: PLZEŇSKÝ

OBEC: CHOÚZOVY

OBJEDNATEL: ČR - Státní pozemkový úřad, KPÚ pro Plzeňský kraj, Pobočka Plzeň

RAZÍTKO

Stavba části polní cesty C23 v k.ú. Chouzovy

Soubor: C_2-Chouzovy_KN.dwg

Datum: 02/2022

Stupeň: DSP, PDPS

Změna č.

Měřítko: 1 : 1000

Katastrální situační výkres

Příloha / Paré: C.2.