



Vyřizuje: Dundáček Petr

E-mail: petr.dundacek@t-mobile.cz

AGROPROJEKT PSO s.r.o.
Ing. Jiří Kraseker
Slavičkova 840/1b, Lesná,
63800 Brno
63800 Brno

Naše značka: **E27255/24**

V Praze dne: **8.5.2024**

Vyjádření a stanovení podmínek pro udělení souhlasu s umístěním stavby v ochranném pásmu sítě technické infrastruktury (TI) společnosti T-Mobile Czech Republic a.s.

Vydané podle § 101 ZÁKONA Č. 127/2005 Sb., o elektronických komunikacích a o změně některých souvisejících zákonů (zákon o elektronických komunikacích – dále jen ZEK), ve znění pozdějších předpisů a §161 zákona č. 183/2006 Sb., o územním plánování a stavebním řádu (stavební zákon) či dle dalších příslušných právních předpisů

Věc: Výsadba IP3, IP14, IP18, IP29 a části NRBK K158 v k.ú. Němčičky u Hustopečí

Stupeň: Prověření existence sítě

Na základě předložených projektových podkladů dáváme **souhlasné stanovisko k vydání Územního souhlasu / rozhodnutí (Stavebního povolení) a následně souhlas s realizací stavby.**

Dle předložených dokladů nedojde ke kolizi s technickou infrastrukturou společnosti

T-Mobile Czech Republic a.s.

Toto stanovisko má platnost 1 rok a nelze prodloužit. Po uplynutí platnosti zadejte žádost o nové stanovisko na:
<https://ochranasiti.t-mobile.cz/vyjadreni/>

T-Mobile
T-Mobile Czech Republic a.s.
Tomášova 2144/1
148 00 Praha 4
IČ 649 49 681, DIČ CZ64949681



Ochrana sítě

Technologický úsek

V další komunikaci nebo požadavku doplňujících dotazů, uvádějte do „Předmětu“ e-mailu vždy číslo jednací.

Příloha č. 1

Rekapitulace žádosti o vyjádření k existenci sítě elektronických komunikací

Číslo žádosti: **E27255/24**
Název stavby /akce: **Výsadba IP3, IP14, IP18, IP29 a části NRBK K158 v k.ú. Němčičky u Hustopečí**
Datum podání žádosti: **8.5.2024**
Důvod žádosti: **Prověření existence sítě**
Popis jiného důvodu žádosti: **Jedná se o nově navržené interakční prvky na stávající intenzivně zemědělsky obhospodařované orné půdě. Pozemek pro část NRBK je**
Poznámka:

Žadatel

Firma / organizace: **AGROPROJEKT PSO s.r.o.**
IČ: **41601483**
DIČ:

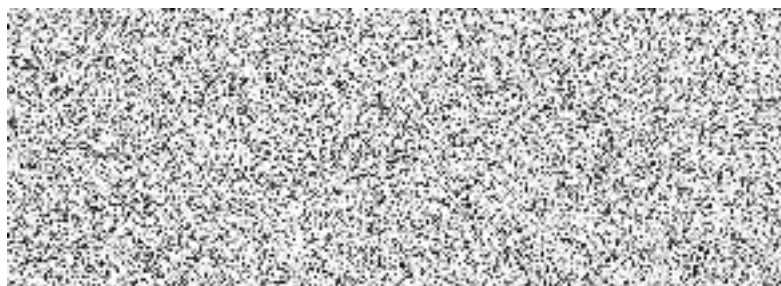
**Stavebník**

Firma / organizace: **Státní pozemkový úřad**
Kontaktní osoba: **Ing. Mária Tisarová**
Adresa: **Husinecká 1024/11a, Žižkov, 13000 Praha 3**
Město / obec: **Praha**
PSČ: **13000**
Stát:
E-mail: **m.tisarova@spucr.cz**
Telefonní číslo: **727956368**

Stavba

Výška nad terénem (metry): **20 m**
Projektant:
Druh stavby: **Výsadba - revitalizace zeleně**
Hodnota projektu: **7 mil. Kč**
Měsíc zahájení stavby: **9/2024**
Měsíc ukončení stavby: **11/2025**

Odeslání stanoviska

E-mail: **jiri.kraseker@agroprojektpso.cz**

Příloha č. 2

Situační plánek

Zájmová oblast (zájmové oblasti) zadaná žadatelem



Geometrie zájmové oblasti (zájmových oblastí) žádosti ve formátu WKT a souřadnicovém systému S-JTSK. Zkopírováním textu lze geometrii zobrazit v jakémkoli softwaru podporujícím formát WKT.

```
POLYGON((-586893.773581844 -1191980.49431515,-586887.904972168 -1192026.04074365,-586866.920423054
-1192021.94796166,-586835.076554938 -1191989.83672945,-586809.364123322 -1191955.89678582,-586784.332516693
-1191909.66830543,-586763.267332095 -1191897.30789233,-586770.428683848 -1191882.7596316,-586769.116645097
-1191847.82395893,-586774.856708316 -1191846.03648234,-586788.765316034 -1191835.50595097,-586798.45724219
-1191818.72052226,-586825.034866298 -1191838.38109717,-586816.454463164 -1191850.71444802,-586819.929528378
-1191864.92935885,-586820.052821668 -1191866.09863052,-586800.854245458 -1191897.6798563,-586800.871444571
-1191924.08231459,-586817.226926872 -1191925.51052741,-586844.810674308 -1191965.95257284,-586893.773581844
-1191980.49431515))
```