

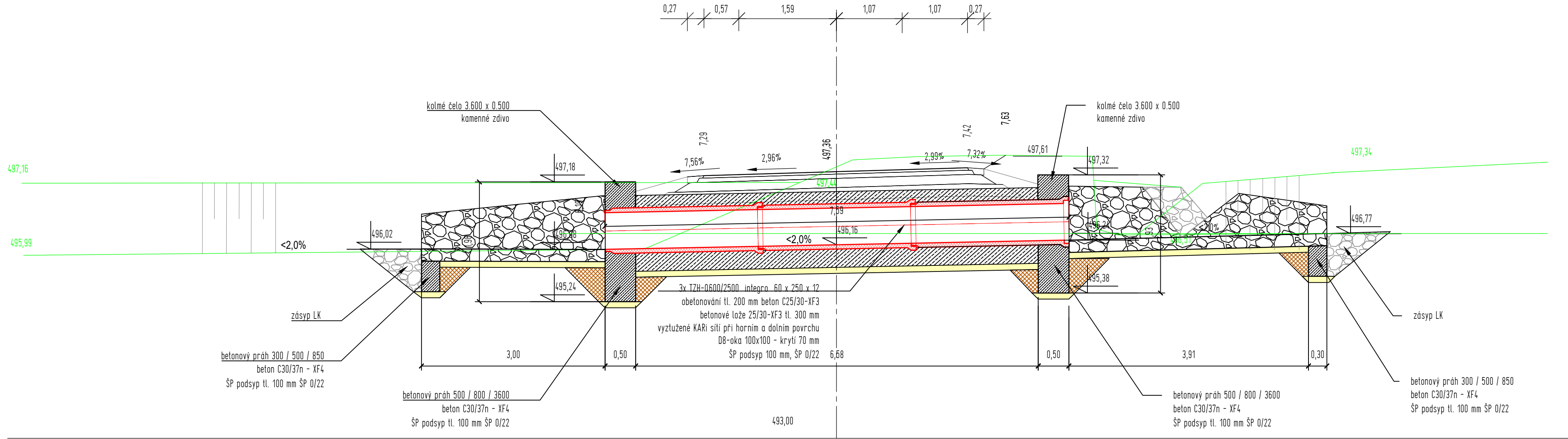

Podélný řez
1:50

PR: 28
km 0,885 61

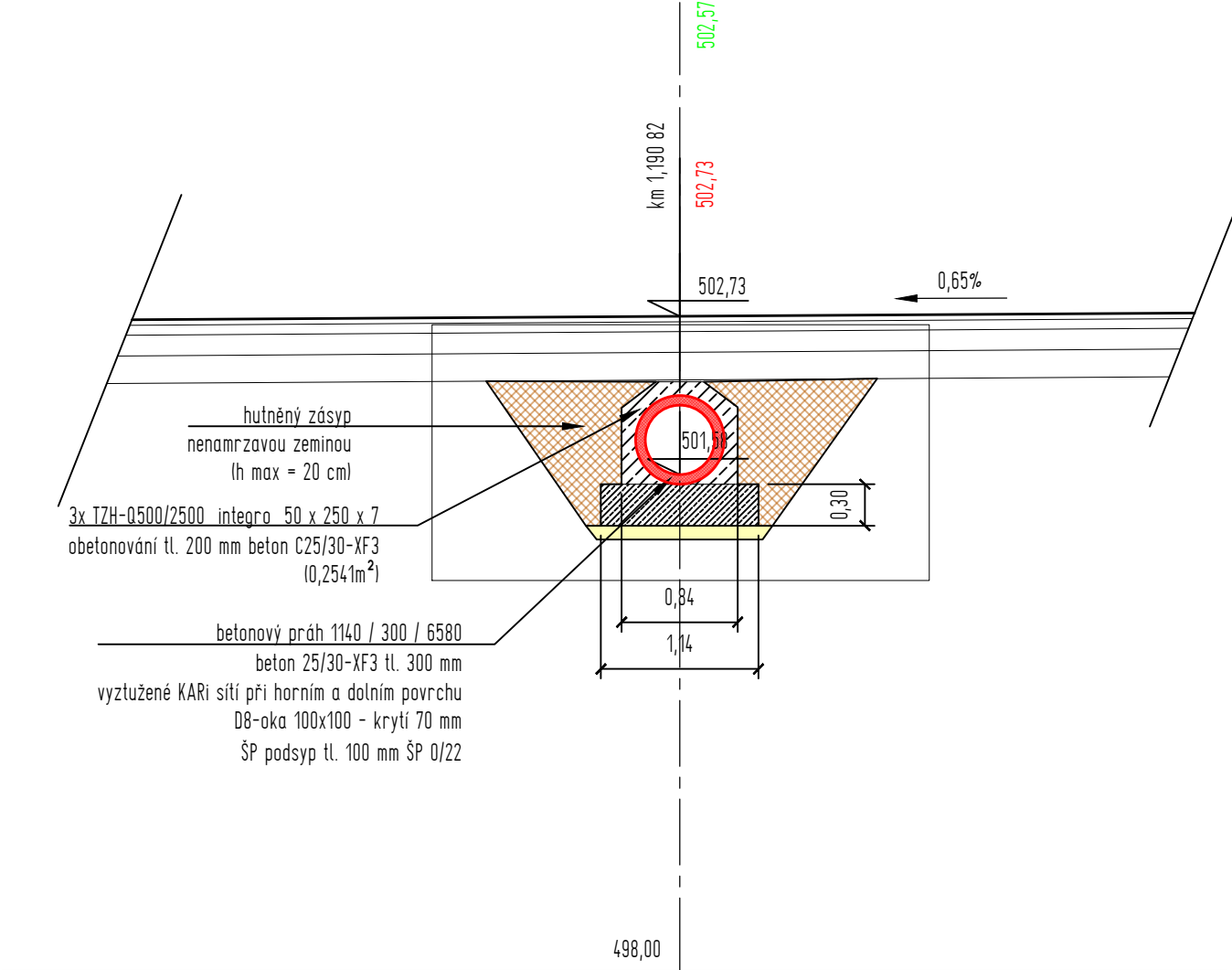

Příčný řez
1:50



| | | | |
|--|--|---|--------------|
| Zodpovědný projektant xxx | | S-pro servis s.r.o. Pivovarská 1272 388 01 Blatná tel.: xxx IČ 060 16 910 | |
| Vypracovali xxx xxx | |  | |
| Investor ČR - Státní pozemkový úřad IČO 01312774 Krajský pozemkový úřad pro Karlovarský kraj Pobočka Karlovy Vary Závodu míru 725/16, 360 17 Karlovy Vary | Datum 11/2022 | Stupeň PD | DSP |
| | | Formát | 900 x 297 mm |
| | | Měřítko | 1:50 |
| Stavba Polní cesta VPC 6R v k.ú. Hory u Jenišova | Název výkresu Propustek P12 Podélný a příčný řez | Číslo výkresu D.1.1.2.a.4.2 | Číslo paré |