

K.ú. Dolní Kounice

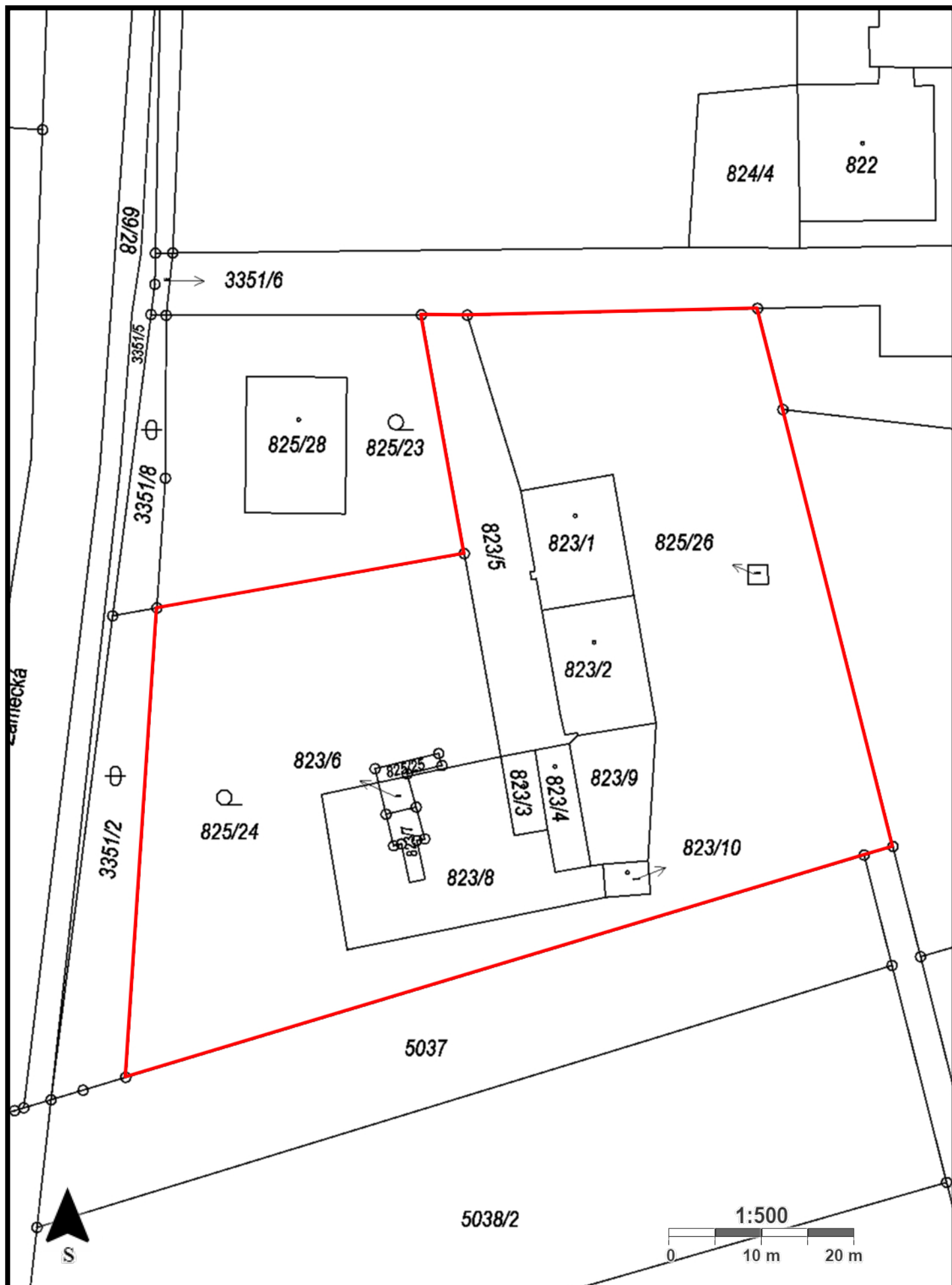

K.ú. Dolní Kounice



VÝPIS Z KATASTRU NEMOVITOSTÍ
prokazující stav evidovaný k datu 25.01.2024 06:55:02

Vyhотовeno bezúplatně dálkovým přístupem pro účel: Správa majetku, č.j.: 323289/2020 pro Státní pozemkový úřad

Okres: CZ0643 Brno-venkov

Obec: 582956 Dolní Kounice

Kat.území: 629286 Dolní Kounice

List vlastnictví: 10002

V kat. území jsou pozemky vedeny v jedné číselné řadě

A Vlastník, jiný oprávněný	Identifikátor	Podíl
----------------------------	---------------	-------

Vlastnické právo

Česká republika

00000001-001

Příslušnost hospodařit s majetkem státu

Státní pozemkový úřad, Husinecká 1024/11a, Žižkov, 13000 01312774
Praha 3

ČÁSTEČNÝ VÝPIS

B Nemovitosti

Pozemky

Parcela

Výměra[m2] Druh pozemku

Způsob využití

Způsob ochrany

823/1 115 zastavěná plocha a
nádvoří

Součástí je stavba: Dolní Kounice, č.p. 620, rod.dům

Stavba stojí na pozemku p.č.: 823/1

823/2 121 zastavěná plocha a
nádvoří

Součástí je stavba: Dolní Kounice, č.p. 618, rod.dům

Stavba stojí na pozemku p.č.: 823/2

823/3 28 zastavěná plocha a
nádvoří

Součástí je stavba: bez čp/če, garáž

Stavba stojí na pozemku p.č.: 823/3

823/4 45 zastavěná plocha a
nádvoří

Součástí je stavba: bez čp/če, zem.stav

Stavba stojí na pozemku p.č.: 823/4

823/6 10 ostatní plocha jiná plocha

823/7 17 ostatní plocha jiná plocha

823/8 308 ostatní plocha jiná plocha

823/9 97 ostatní plocha jiná plocha

823/10 15 zastavěná plocha a
nádvoří

Součástí je stavba: bez čp/če, zem.stav

Stavba stojí na pozemku p.č.: 823/10

825/24 2662 zahrada zemědělský půdní
fond

825/25 9 zahrada zemědělský půdní
fond

825/26 4 zahrada zemědělský půdní
fond

B1 Věcná práva sloužící ve prospěch nemovitostí v části B - Bez zápisu

C Věcná práva zatěžující nemovitosti v části B včetně souvisejících údajů - Bez zápisu

D Poznámky a další obdobné údaje

Typ vztahu

VÝPIS Z KATASTRU NEMOVITOSTÍ
prokazující stav evidovaný k datu 25.01.2024 06:55:02

Okres: CZ0643 Brno-venkov

Obec: 582956 Dolní Kounice

Kat.území: 629286 Dolní Kounice

List vlastnictví: 10002

V kat. území jsou pozemky vedeny v jedné číselné řadě

Typ vztahu

o **Změna číslování parcel**

dle ZPMZ č. 1347 do parcely sloučena parcela p.č. 823/11

Povinnost k

Parcela: 823/2

Plomby a upozornění - Bez zápisu

E Nabývací tituly a jiné podklady zápisu

Listina

o **Osvědčení notáře o prohlášení NZ 90/1998 ze dne 8.6.1998.Osvědčení o vlastnictví ke stavbám.**

POLVZ:328/1998

Z-1400328/1998-732

Pro: Česká republika,

RČ/IČO: 00000001-001

o **Dohoda o zrušení a vypořádání podílového spoluvlastnictví ze dne 26.04.2007. Právní účinky vkladu práva ke dni 04.05.2007.**

V-4748/2007-703

Pro: Česká republika,

RČ/IČO: 00000001-001

o **Ohlášení příslušnosti hospodařit s majet. státu (§4 zák.č.503/2012Sb.) č.j.**

SPÚ:011032/2013/OMV/1 ze dne 02.01.2013; uloženo na prac. Brno-venkov

Z-1591/2013-703

Pro: Státní pozemkový úřad, Husinecká 1024/11a, Žižkov, 13000 Praha RČ/IČO: 01312774
3

F Vztah bonitovaných půdně ekologických jednotek (BPEJ) k parcelám

Parcela	BPEJ	Výměra [m2]
825/24	20850	83
	25600	2579
825/25	25600	9
825/26	25600	4

Pokud je výměra bonitních dílů parcel menší než výměra parcely, zbytek parcely není bonitován

Nemovitosti jsou v územním obvodu, ve kterém vykonává státní správu katastru nemovitostí ČR:

Katastrální úřad pro Jihomoravský kraj, Katastrální pracoviště Brno-venkov, kód: 703.

Vyhotovil:

Vyhotoveno: 25.01.2024 07:02:54

Český úřad zeměměřický a katastrální - SCD

Poučení: Údaje katastru lze užit pouze k účelům uvedeným v § 1 odst. 2 katastrálního zákona. Osobní údaje získané z katastru lze zpracovávat pouze při splnění podmínek obecného nařízení o ochraně osobních údajů. Podrobnosti viz <https://www.cuzk.cz/>.