

Zápis

z jednání konaného dne 25. 6. 2020 na Obci Praskačka ve věci rozpracovanosti projektové dokumentace ozelenění s názvem R 187 – Izolační zeleň 5 a biokoridory v k.ú. Sedlice u Hradce Králové

Přítomni:

Objednatel č. 1 - SPÚ, Pobočka Hradec Králové - Eva Pavlová

Zhotovitel – Zahrady pro radost s.r.o - [REDACTED]

Obec Praskačka – starosta obce Ing. Capek

Státní pozemkový úřad, Pobočka Hradec Králové svolal na základě telefonické domluvy na čtvrtek 25.6.2020 první kontrolní den stavu rozpracovanosti projektové dokumentace „**R 187 – Izolační zeleň 5 a biokoridory v k.ú. Sedlice u Hradce Králové**“, jež zpracovává dle SoD č. 420-2020-514201 (č.j. zhotovitele 01-2020) projektantka paní [REDACTED]. Smlouva je podepsána za SPÚ a za zhotovitele k datu 9.6.2020, u podpisu je ještě u Objednatele č. 2 na ŘSD. Následně ji zaevidujeme do registru smluv.

Na dnešní jednání byli přizváni zástupci Obce Praskačka. Byla předložena k nahlédnutí vytištěná situace s aktuálním hospodařením zemědělských subjektů (dle bloků nahlášených v LPISu Agrodružstvo Lhota pod Libčany – [REDACTED] a předána [REDACTED].

Předmětem dnešního projednání je odsouhlasení předkládaného návrhu výsadeb v k.ú. Sedlice u Hradce Králové projektantkou.

Název : R 187 – Izolační zeleň 5 a biokoridory v k.ú. Sedlice u Hradce Králové

Všechny výsadby jsou na pozemcích obce.

DPS bude dále dělena na samostatné stavební objekty, a to na:

SO 101 - Izolační zeleň - IZ 5

Izolační zeleň je navržena na jihovýchodním okraji trvale zastavěného území obce Sedlice, jako doplňková ochrana před negativními vlivy dálnice.

Umístění na parcele č. 754, 755 v k.ú. Sedlice u HK.

Délka oplocenek 325 m, šířka 11,2 m.

Směrem k obci byl ponechán průjezdný zatravněný pruh - celý pozemek p. č. 755 Sedlice u HK, jak bylo požadováno obcí v ZŘ.

Druhovú skladbu byla dnes projednána s obcí (budoucí vlastník díla). Jedná se o výsadbu domácích druhů dřevin s příměsí jehličnanů. Pás vzrostlé zeleně „střechovitého“ tvaru s pláštěm keřového patra, zatravnění luční směsí.

Konkrétně bylo přítomnými odsouhlaseno:

Stromy - lípa velkolistá, javor klen, javor mléč, dub letní, třešeň ptačí, borovice lesní, topol osika

Keře – růže šípková, brslen, ptačí zob, trnka, hloh, bez černý, líska

Na základě požadavku obce bude uprostřed ponechán zatravněný pruh o šíři 3,2 m. Výsadby budou posunuty severním směrem. Pruh uprostřed bude z důvodu zalévání při následné péči prováděné obcí.

Bude se vysévat luční travní směs s příměsí jetele.

Oplocenky ze smrkových kůlů – neodkorněná kulatina. Výška oplocenek nad zemí 160 cm. Lesnické pletivo. Dvě protilehlé brány v každé z oplocenek pro vjezd traktoru. Každý plotový dílec upevnit v zemi kolíkem.

Zde sítě žádné.

SO 102 - BK I 47 B

Umístění na parcele č. 745 v k.ú. Sedlice u HK.

Délka oplocenek 200 m, šířka cca 8 m.

Druhá skladba byla obcí odsouhlasena. Jedná se o:

Stromy - lípa srdčitá, javor mléč, jasan ztepilý, topol osika, střemcha obecná

Keře – brslen, kalina obecná, vrba jíva, ptačí zob, hloh,

Z důvodu vlastnických vztahů v jižní řadě oplocenky nebudou vysazovány stromy, ale pouze keře.

Pro pojezd techniky a zalévání ponechán pruh o šíři cca 2,35 m od vrchní hrany HOZ.

Bude se vysévat luční travní směs s příměsí jetele.

Oplocenky ze smrkových kůlů – neodkorněná kulatina. Výška oplocenek nad zemí 160 cm.

Lesnické pletivo. Dvě protilehlé brány v každé z oplocenek pro vjezd traktoru. Každý plotový dílec upevnit v zemi kolíkem.

Ponechán pruh zeleně za mostkem pro průjezd na sousední pole na parc. č. 744 v k.ú. Sedlice u HK. Hned vedle jsou sítě: sdělovací kabel, plyn a vodovod. Z tohoto důvodu je první segment navržen bez stromů, pouze s výsadbami keřů.

Uprostřed mezi dvěma oplocenkami ponechán prostor na průjezd v šíři 8 m.

SO 103 - BK I 42 G

Umístěna na parcele č. 796 v k.ú. Sedlice u HK.

Délka oplocenek cca 375 m, šířka cca 11,2 m.

Dle PSZ se jedná o výsadbu domácích vlhkomilných druhů dřevin, cílový stav je zde zapěstovat smíšená luční a lesní společenstva, skupiny stromů a keřů vlhkých stanovišť, zatravnění luční směsí.

Druhá skladba byla obcí odsouhlasena. Jedná se o:

Stromy - lípa velkolistá, javor mléč, dub letní, třešeň ptačí, topol osika, jasan ztepilý

Keře – růže šípová, brslen, hloh, bez černý, vrba jíva

Na základě požadavku obce bude uprostřed ponechán zatravněný pruh o šíři 3,2 m. Stromy budou posunuty do vedlejších řad na úkor keřů. Pruh uprostřed bude z důvodu zalévání při následné péči prováděné obcí.

Bude se vysévat luční travní směs s příměsí jetele.

Šířka oplocenek je 11,2 m.

Oplocenky ze smrkových kůlů – neodkorněná kulatina. Výška oplocenek nad zemí 160 cm.

Lesnické pletivo. Dvě protilehlé brány v každé z oplocenek pro vjezd traktoru. Každý plotový dílec upevnit v zemi kolíkem.

Bude zachován průjezd přes mostek z parcely č. 790 na 785. Bude zatravněno.

Průchod mezi oplocenkami v šíři cca 19 m.

Další průchod mezi oplocenkami v šíři 25 m z důvodu vrchního vedení ČEZ.

SO 104 - Výsadba liniové zeleně

Umístění na parcele č. 787 v k.ú. Sedlice u HK.

Bude dotčena jižní část této parcely podél HOZ v šíři oplocenky 11,2 m a délce oplocenek 250 m.

Zbytek z navrhovaného biocentra BC I 44 dle PSZ Obec Praskačka nepožaduje, proto ani nebylo celé BC I 44 zahrnuto do ZŘ).

Dle PSZ se jedná o výsadbu domácích vlhkomilných druhů dřevin, cílový stav je zde zapěstovat smíšená luční a lesní společenstva, skupiny stromů a keřů vlhkých stanovišť, zatravnění luční směsí.

Druhá skladba byla obcí odsouhlasena. Jedná se o:

Stromy - lípa velkolistá, javor mléč, dub letní, třešeň ptačí, topol osika, jasan ztepilý

Keře – růže šípová, brslen, hloh, bez černý, vrba jíva

Na základě požadavku obce bude uprostřed ponechán zatravněný pruh o šíři 3,2 m. Stromy budou posunuty do vedlejších řad na úkor keřů. Pruh uprostřed bude z důvodu zalévání při následné péči prováděné obcí.

Bude se vysévat luční travní směs s příměsí jetele.

Oplocenky ze smrkových kůlů – neodkorněná kulatina. Výška oplocenek nad zemí 160 cm.

Lesnické pletivo. Dvě protilehlé brány v každé z oplocenek pro vjezd traktoru. Každý plotový dílec upevnit v zemi kolíkem.

Oplocenka začne 2 m od hranice pozemku parc. č. 786 (HOZ). Průchod mezi oplocenkami bude zachován.

Dotčené sítě: žádné

Projektant zajistí vyjádření správců sítí. Zpracuje jejich požadavky do PD. (SPÚ – správa vodohospodářských děl, ČEZ Distribuce, ...)

Součástí stavby nebude částečné kácení.

U všech výsadeb bylo domluveno, že projektantka navrhne odrostky u stromů (výška 120 cm +), obalované sazenice, keře prostokořené (výška cca 30 až 40 cm). Veškerá výsadba stromů i keřů bude osazena dřevěným značkovacím kulem.

Dále projektant předloží do příštího KD:

Seznam parcel dotčených stavbou (dotčení vlastníci: Obec Praskačka)

Pro dotčené vlastníky připraví Pobočka HK Smlouvu o právu provést dílo na jejich pozemku. Tato smlouva bude součástí dokladové části DPS.

Projektová dokumentace bude obsahovat vytyčovací výkresy s určením nezbytných vytyčovacích bodů tak, aby zhotovitel díla mohl stavbu řádně vytyčit v rámci pozemků určených pro stavbu.

Kontakt na projektantku: Zahrady pro radost s.r.o.

 Blešno 12, 503 46

e-mail: 

Tento zápis současně zašleme na vědomí i ŘSD ČR (objednatel č. 2) – , který je z dnešního jednání omluven.

Následnou péči bude po protokolárním předání vysazeného díla obci, na své náklady provádět obec Praskačka (vlastník pozemků I díla).

Druhý kontrolní den rozpracovanosti projektové dokumentace bude svolán na přelom července - srpna 2020. Budou přizváni i hospodařící subjekty. Bude rozeslána samostatná pozvánka.

V Praskačce dne 25.6.2020

Příloha: Presenční listina

Zapsala: Pavlová

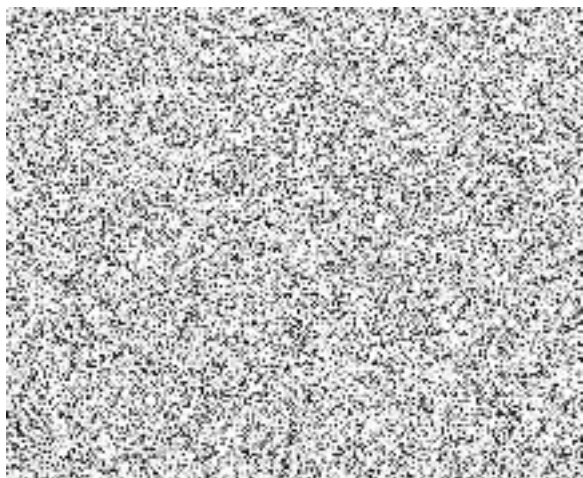

PRESENČNÍ LISTINA

Datum jednání : 25.6.2020 Číslo realizace : R 184

Místo konání : OBEC PRASKAČKA

Předmět jednání : PRVNÍ PROVEDNÁNÍ PŘÍPRAVY PD - (DPS)

Katastrální území : SEDLICE U HRADCE KRÁLOVÉ

R 184 - IZOLAČNÍ ZELENĚ A BIOKORIDORY, K.Ú. SEDLICE U HK

Poř. číslo	Jméno – firma, adresa (čitelně hůlkovým písmem)	Podpis
1.	SPÚ, POBOČKA HK -	
2.	ZAHRADY PRO RADOST S.R.O.	
3.	OBEC PRASKAČKA -	
4.		
5.		
6.		
7.		
8.		
9.		
10.		
11.		
12.		
13.		
14.		
15.		
16.		
17.		
18.		