Stavba větrolamu TEO 5 v k.ú. Ves Touškov
Situace stavby
M 1:1000

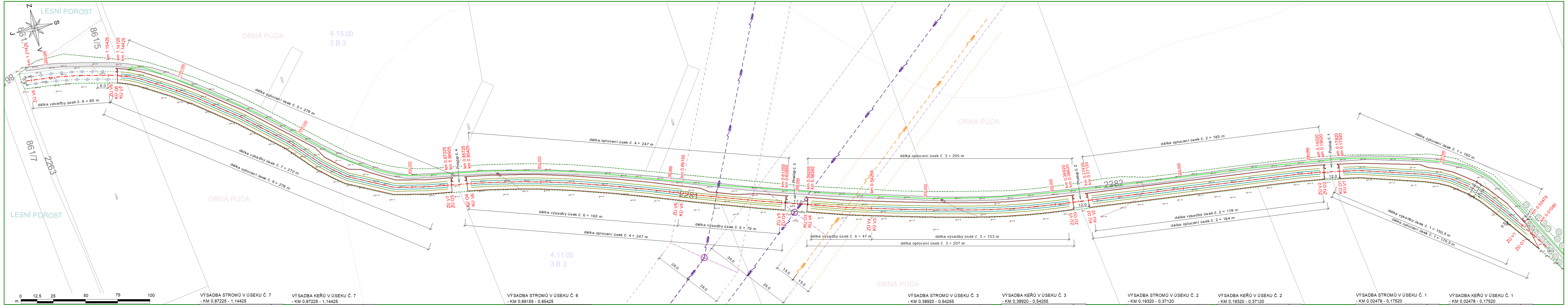
Z
S
J
V
LESNÍ POROST
LESNÍ POROST
ORNÁ PŮDA
ORNÁ PŮDA
ORNÁ PŮDA
ORNÁ PŮDA
ORNÁ PŮDA
4.15.00
3 B 3
4.11.00
3 B 3
861/5
861/7
2263
2281
2282
2300
2301
2298
2264
km 1.21425
1200.000
km 1.15425
km 1.14725
km 1.14425
1100.000
1000.000
900.000
800.000
700.000
600.000
500.000
400.000
300.000
200.000
100.000
ZÚ V8
KÚ O5
KÚ V7
8.0
délka výsadby úsek č. 8 = 60 m
délka oplocení úsek č. 5 = 278 m
délka výsadby úsek č. 7 = 272 m
délka oplocení úsek č. 5 = 278 m
km 0.87225
km 0.86925
Prostup č. 4
km 0.85725
km 0.85425
ZÚ V7
ZÚ O5
KÚ O4
KÚ V6
délka oplocení úsek č. 4 = 247 m
km 0.69155
ZÚ V6
KÚ V5
délka výsadby úsek č. 6 = 163 m
délka výsadby úsek č. 5 = 79 m
délka oplocení úsek č. 4 = 247 m
km 0.61255
km 0.60955
Prostup č. 3
km 0.59255
km 0.58955
17.0
ZÚ V5
ZÚ O4
KÚ O3
KÚ V4
km 0.54255
ZÚ V4
KÚ V3
28.0
28.0
35.0
35.0
15.0
15.0
délka oplocení úsek č. 3 = 205 m
délka výsadby úsek č. 4 = 47 m
délka výsadby úsek č. 3 = 153 m
délka oplocení úsek č. 3 = 207 m
km 0.38920
km 0.38620
Prostup č. 2
km 0.37420
km 0.37120
12.0
ZÚ V3
ZÚ O3
KÚ O2
KÚ V2
délka oplocení úsek č. 2 = 185 m
délka výsadby úsek č. 2 = 178 m
délka oplocení úsek č. 2 = 184 m
km 0.19320
km 0.19020
Prostup č. 1
km 0.17820
km 0.17520
12.0
ZÚ V2
ZÚ O2
KÚ O1
KÚ V1
délka oplocení úsek č. 1 = 160 m
délka výsadby úsek č. 1 = 150,5 m
délka oplocení úsek č. 1 = 170,5 m
km 0.02478
km 0.01580
ZÚ V1
ZÚ O1
12.0
11.0
6.0
3.0
0.5
0
12,5
25
50
75
100
m

VÝSADBA VYSOKOKMENŮ V ÚSEKU Č. 8
- KM 1,15425 - 1,21425

DRUH DŘEVINY	KS
Slivoň švestka *(Prunus domestica "Durancie")*	16

VÝSADBA STROMŮ V ÚSEKU Č. 7
- KM 0,87225 - 1,14425

DRUH DŘEVINY	KS
Dub zimní *(Quercus petraea)*	48
Lípa srdčitá *(Tilia cordata) (30 %)* Lípa velkolistá *(T. platyphyllos) (70 %)*	45
Javor mléč *(Acer platanoides)*	44
Javor babyka *(Acer campestre)*	78
Habr obecný *(Carpinus betulus)*	78
Třešeň ptačí *(Prunus avium)*	60
Hrušeň polnička *(Pyrus pyraster)*	57
Jeřáb ptačí *(Sorbus aucuparia)*	57
Jabloň lesní *(Malus sylvestris)*	60

VÝSADBA KEŘŮ V ÚSEKU Č. 7
- KM 0,87225 - 1,14425

DRUH DŘEVINY	KS
tmka obecná *(Prunus spinosa)*	113
hloh jednosemenný *(Crataegus monogyna)*	80
bez černý *(Sambucus nigra)*	55
líska obecná *(Corylus avellana)*	79
růže šípková *(Rosa canina)*	100

VÝSADBA STROMŮ V ÚSEKU Č. 6
- KM 0,69155 - 0,85425

DRUH DŘEVINY	KS
Dub zimní *(Quercus petraea)*	28
Lípa srdčitá *(Tilia cordata) (30 %)* Lípa velkolistá *(T. platyphyllos) (70 %)*	28
Javor mléč *(Acer platanoides)*	25
Javor babyka *(Acer campestre)*	46
Habr obecný *(Carpinus betulus)*	46
Třešeň ptačí *(Prunus avium)*	36
Hrušeň polnička *(Pyrus pyraster)*	34
Jeřáb ptačí *(Sorbus aucuparia)*	34
Jabloň lesní *(Malus sylvestris)*	36

VÝSADBA KEŘŮ V ÚSEKU Č. 6
- KM 0,69155 - 0,85425

DRUH DŘEVINY	KS
tmka obecná *(Prunus spinosa)*	70
hloh jednosemenný *(Crataegus monogyna)*	48
bez černý *(Sambucus nigra)*	35
líska obecná *(Corylus avellana)*	46
růže šípková *(Rosa canina)*	60

VÝSADBA KEŘŮ V ÚSEKU Č. 5
- KM 0,61255 - 0,69155

DRUH DŘEVINY	KS
svída krvavá *(Cornus sanguinea)*	80
tmka obecná *(Prunus spinosa)*	80
ptačí zob obecný *(Ligustrum vulgare)*	40
zimolez obecný *(Lonicera xylosteum)*	40
růže šípková *(Rosa canina)*	80

VÝSADBA KEŘŮ V ÚSEKU Č. 4
- KM 0,54255 - 0,58955

DRUH DŘEVINY	KS
svída krvavá *(Cornus sanguinea)*	48
tmka obecná *(Prunus spinosa)*	48
ptačí zob obecný *(Ligustrum vulgare)*	48
zimolez obecný *(Lonicera xylosteum)*	48
růže šípková *(Rosa canina)*	48

VÝSADBA STROMŮ V ÚSEKU Č. 3
- KM 0,38920 - 0,54255

DRUH DŘEVINY	KS
Dub zimní *(Quercus petraea)*	28
Lípa srdčitá *(Tilia cordata) (30 %)* Lípa velkolistá *(T. platyphyllos) (70 %)*	25
Javor mléč *(Acer platanoides)*	24
Javor babyka *(Acer campestre)*	44
Habr obecný *(Carpinus betulus)*	44
Třešeň ptačí *(Prunus avium)*	36
Hrušeň polnička *(Pyrus pyraster)*	30
Jeřáb ptačí *(Sorbus aucuparia)*	30
Jabloň lesní *(Malus sylvestris)*	36

VÝSADBA KEŘŮ V ÚSEKU Č. 3
- KM 0,38920 - 0,54255

DRUH DŘEVINY	KS
tmka obecná *(Prunus spinosa)*	60
hloh jednosemenný *(Crataegus monogyna)*	45
bez černý *(Sambucus nigra)*	30
líska obecná *(Corylus avellana)*	45
růže šípková *(Rosa canina)*	60

VÝSADBA STROMŮ V ÚSEKU Č. 2
- KM 0,19320 - 0,37120

DRUH DŘEVINY	KS
Dub zimní *(Quercus petraea)*	32
Lípa srdčitá *(Tilia cordata) (30 %)* Lípa velkolistá *(T. platyphyllos) (70 %)*	30
Javor mléč *(Acer platanoides)*	28
Javor babyka *(Acer campestre)*	50
Habr obecný *(Carpinus betulus)*	51
Třešeň ptačí *(Prunus avium)*	40
Hrušeň polnička *(Pyrus pyraster)*	36
Jeřáb ptačí *(Sorbus aucuparia)*	36
Jabloň lesní *(Malus sylvestris)*	41

VÝSADBA KEŘŮ V ÚSEKU Č. 2
- KM 0,19320 - 0,37120

DRUH DŘEVINY	KS
tmka obecná *(Prunus spinosa)*	80
hloh jednosemenný *(Crataegus monogyna)*	50
bez černý *(Sambucus nigra)*	40
líska obecná *(Corylus avellana)*	50
růže šípková *(Rosa canina)*	60

VÝSADBA STROMŮ V ÚSEKU Č. 1
- KM 0,02478 - 0,17520

DRUH DŘEVINY	KS
Dub zimní *(Quercus petraea)*	28
Lípa srdčitá *(Tilia cordata) (30 %)* Lípa velkolistá *(T. platyphyllos) (70 %)*	24
Javor mléč *(Acer platanoides)*	24
Javor babyka *(Acer campestre)*	44
Habr obecný *(Carpinus betulus)*	42
Třešeň ptačí *(Prunus avium)*	36
Hrušeň polnička *(Pyrus pyraster)*	30
Jeřáb ptačí *(Sorbus aucuparia)*	30
Jabloň lesní *(Malus sylvestris)*	33

VÝSADBA KEŘŮ V ÚSEKU Č. 1
- KM 0,02478 - 0,17520

DRUH DŘEVINY	KS
tmka obecná *(Prunus spinosa)*	63
hloh jednosemenný *(Crataegus monogyna)*	45
bez černý *(Sambucus nigra)*	30
líska obecná *(Corylus avellana)*	43
růže šípková *(Rosa canina)*	50

LEGENDA

- Hranice parcel KN
- Hranice k.ú.
- Obvod staveniště
- Přístupy
- Oplocení dočasné
- Vjezdové brány š. 3 m
- Řada keřů
- Řada stromů
- Travinobylinný porost
- Výsadba vysokokmenů
- Osa větrolamu
- Stávající stromy bez dotčení
- Stávající polní cesta
- Hranice BPEJ / STG
- Vrstevnice hlavní
- Vrstevnice vedlejší

LEGENDA SÍTÍ

- VVN ČEPS
- Ochranné pásmo ČEPS
- Stožár VVN ČEPS
- VVN ČEZd
- Ochranné pásmo ČEZd

PARAMETRY STAVBY

Celková dotčená plocha	14 618 m²
Plocha osetí travinobylinným porostem	14 480 m²
Plocha výsadby dřevinné vegetace	6 640 m²
Plocha oplocení	11 882 m²
Obvod oplocení	2 284 m
Celkový počet stromů (poloodrostků)	1 772 ks
Celkový počet keřů (sazenice)	1 997 ks
Celkový počet stromů (vysokokmenů)	16 ks

Vyhotovili	Ing. Petr Chytka, Ing. Andrea Moučková	Ověřil	Ing. Jindra Kasalová	GEOCART Výstaviště 405/1 603 00 Brno	
Objednatel:	Státní pozemkový úřad, Krajský pozemkový úřad pro Plzeňský kraj Pobočka Plzeň				
Obec	Ves Touškov	Kat. území	780383 - Ves Touškov	Číslo zakázky	21.0030
Akce: Stavba větrolamu TEO 5 v k.ú. Ves Touškov				Stupeň PD	DSP + DPS
				Souř. / výšk. s.	S-JTSK / Bpv
				Formát	7xA4
				Měřítko	1:1000
Název přílohy C.3. Situace stavby				Paré:	Datum: 08/2021