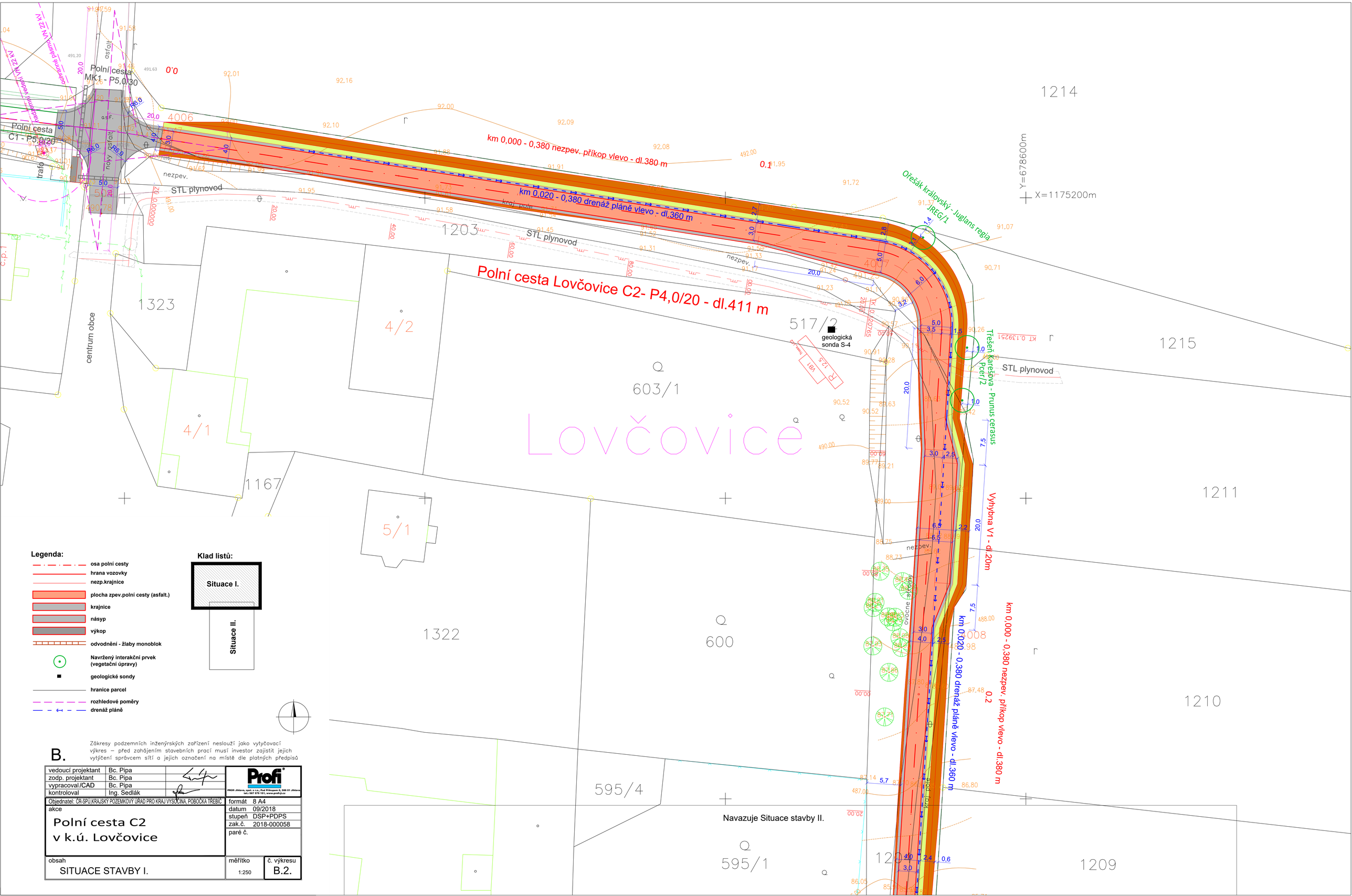

Legenda:

- osa polní cesty
- hrana vozovky
- nezp.krajnice
- plocha zpev.polní cesty (asfalt.)
- krajnice
- násyp
- výkop
- odvodnění - žlaby monoblok
- Navržený interakční prvek (vegetační úpravy)
- geologické sondy
- hranice parcel
- rozhledové poměry
- drenáž pláně

Klad listů:

Situace I.

Situace II.

B.

Zákresy podzemních inženýrských zařízení neslouží jako vytyčovací výkres – před zahájením stavebních prací musí investor zajistit jejich vytýčení správcem sítí a jejich označení na místě dle platných předpisů

vedoucí projektant	Bc. Pipa	
zodp. projektant	Bc. Pipa	
vypracoval/CAD	Bc. Pipa	
kontroloval	Ing. Sedlák	

Profi

PROFI Jihlava, spol. s r.o., Pod Příkopem 6, 586 01 Jihlava, tel.: 567 579 151, www.profi.jl.cz

Objednatel: ČR-SPÚ,KRAJSKÝ POZEMKOVÝ ÚŘAD PRO KRAJ VYSOČINA, POBOČKA TŘEBÍČ

akce

Polní cesta C2 v k.ú. Lovčovice

formát	8 A4
datum	09/2018
stupeň	DSP+PDPS
zak.č.	2018-000058
paré č.	

obsah: SITUACE STAVBY I.

měřítko: 1:250

č. výkresu: B.2.