

Žadatel:
Sweco Hydroprojekt a.s.
Janoušková Veronika Ing
Táborská 940/31
14000 Praha
IČO: 26475081

Evid. číslo žádosti: 2020320771
Evid. číslo subjektu: 0000006417

Jihočeský vodárenský svaz
Plav 2E
370 07 Plav

Žádám Vás o vyjádření k technické infrastruktuře z důvodu:
Existence sítí

Název akce:
PROJEKTOVÁ DOKUMENTACE SPOLEČNÁ ZAŘÍZENÍ KOPÚ MALOVICE U NETOLIC, ZPRACOVÁNÍ
VODOHOSPODÁŘSKÝCH REALIZAČNÍCH PROJEKTŮ

Výška stavby (m): 0

Poznámka:
Táborská 31, Praha 4

Přílohy (názvy souborů příloh):
B_Souhrnná technická zpráva.pdf

Vybraný způsob doručení vyjádření: poštou

Žádost vytvořena: 11.11.2020

S pozdravem

Janoušková Veronika Ing

Telefon: | Mobil: +420607059479 | E-mail: veronika.janouskova@sweco.cz

Evid. č. žádosti: 2020320771

Pořadové číslo polygonu: 1

Katastrální území: Malovice u Netolic (Prachatic) 691224

Popis polygonu: SO 04 - odvodňovací příkop v místě stávajícího nekapacitního

Polygon 1 - Mapa širších vztahů

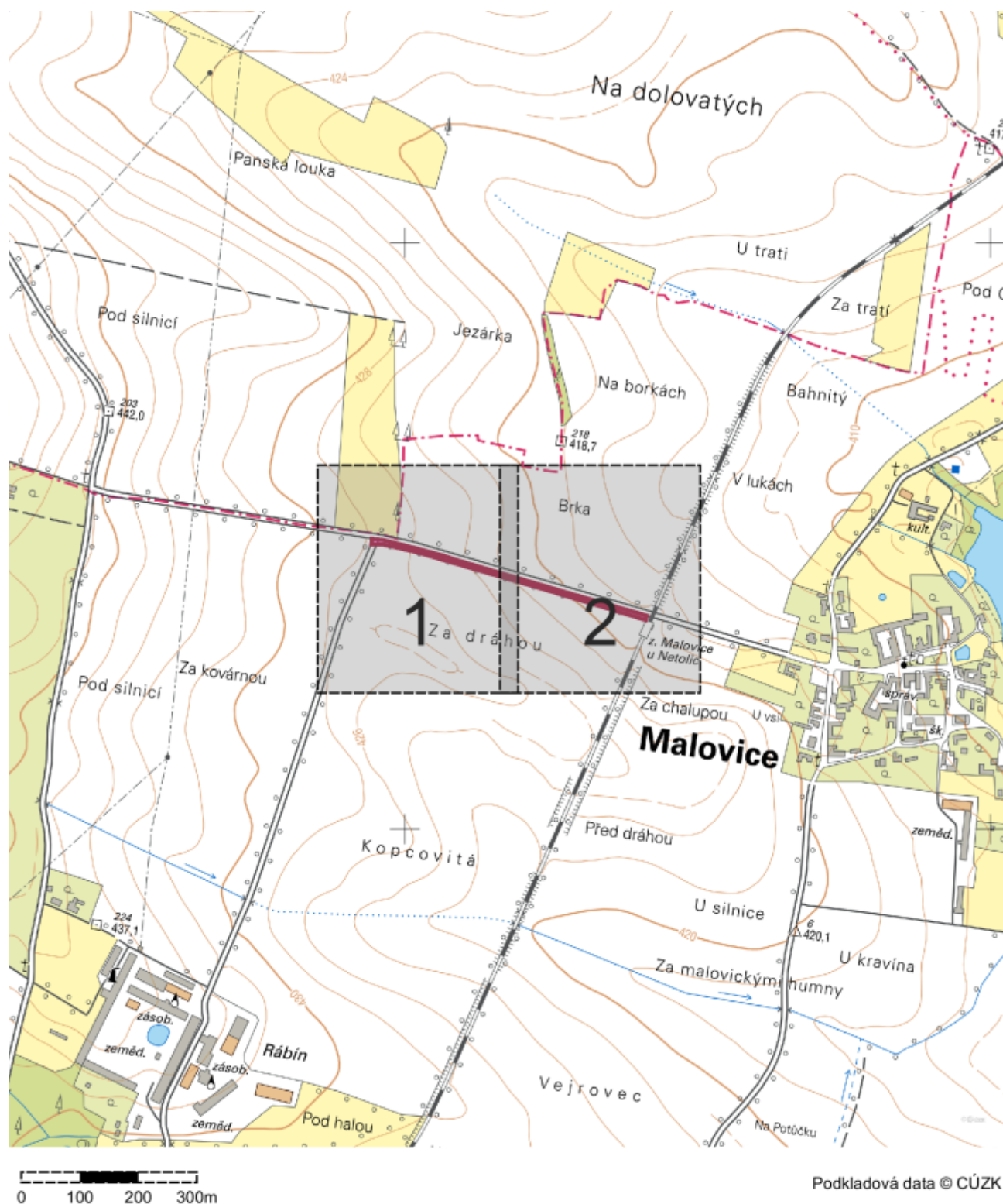

Evid. č. žádosti: 2020320771

Pořadové číslo polygonu: 1

Katastrální území: Malovice u Netolic (Prachatice) 691224

Popis polygonu: SO 04 - odvodňovací příkop v místě stávajícího nekapacitního

Polygon 1 - Detail - list atlasu 1/2

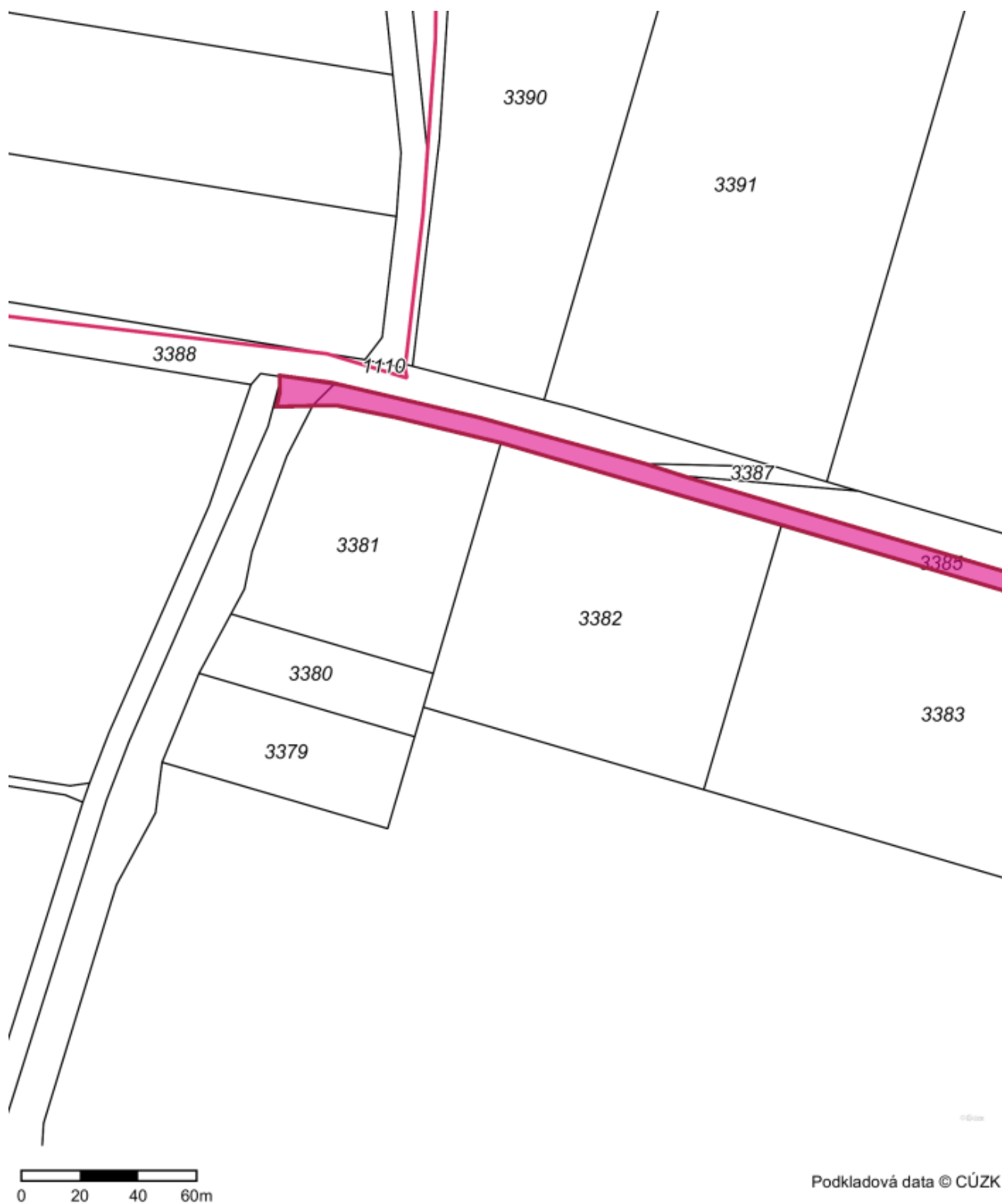

Evid. č. žádosti: 2020320771

Pořadové číslo polygonu: 1

Katastrální území: Malovice u Netolic (Prachatic) 691224

Popis polygonu: SO 04 - odvodňovací příkop v místě stávajícího nekapacitního

Polygon 1 - Detail - list atlasu 2/2

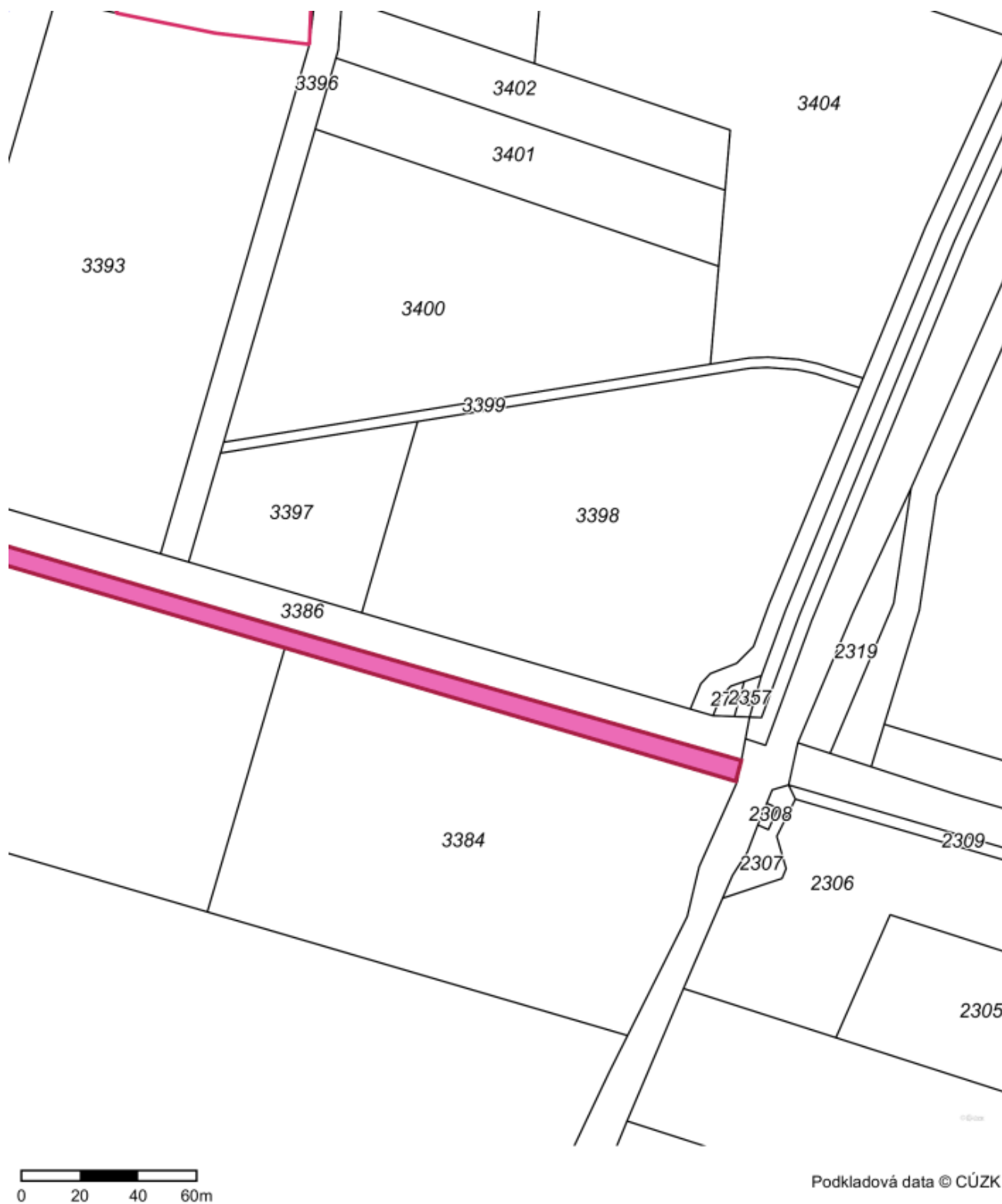

Evid. č. žádosti: 2020320771

Pořadové číslo polygonu: 2

Katastrální území: Malovice u Netolic (Prachatic) 691224

Popis polygonu: SO 03 - odvodňovací příkop na zemědělském pozemku

Polygon 2 - Mapa širších vztahů

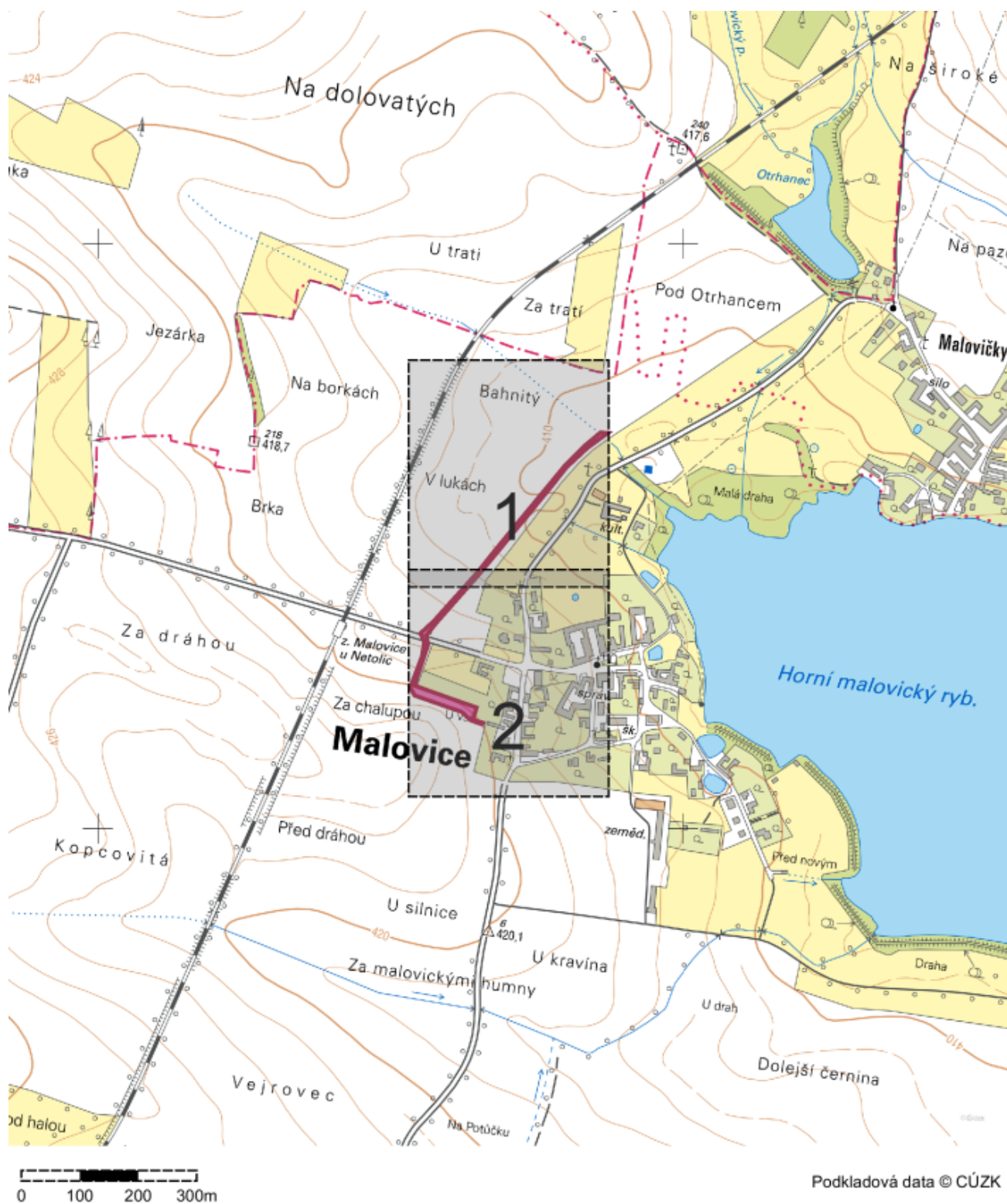

Evid. č. žádosti: 2020320771

Pořadové číslo polygonu: 2

Katastrální území: Malovice u Netolic (Prachatice) 691224

Popis polygonu: SO 03 - odvodňovací příkop na zemědělském pozemku

Polygon 2 - Detail - list atlasu 1/2



Popis polygonu: SO 03 - odvodňovací příkop na zemědělském pozemku

Evid. č. žádosti: 2020320771

Pořadové číslo polygonu: 3

Katastrální území: Malovice u Netolic (Prachatic) 691224; Podeřístě (Prachatic) 691241

Popis polygonu: SO 05 - odvodňovací příkop na zemědělském pozemku

Polygon 3 - Mapa širších vztahů

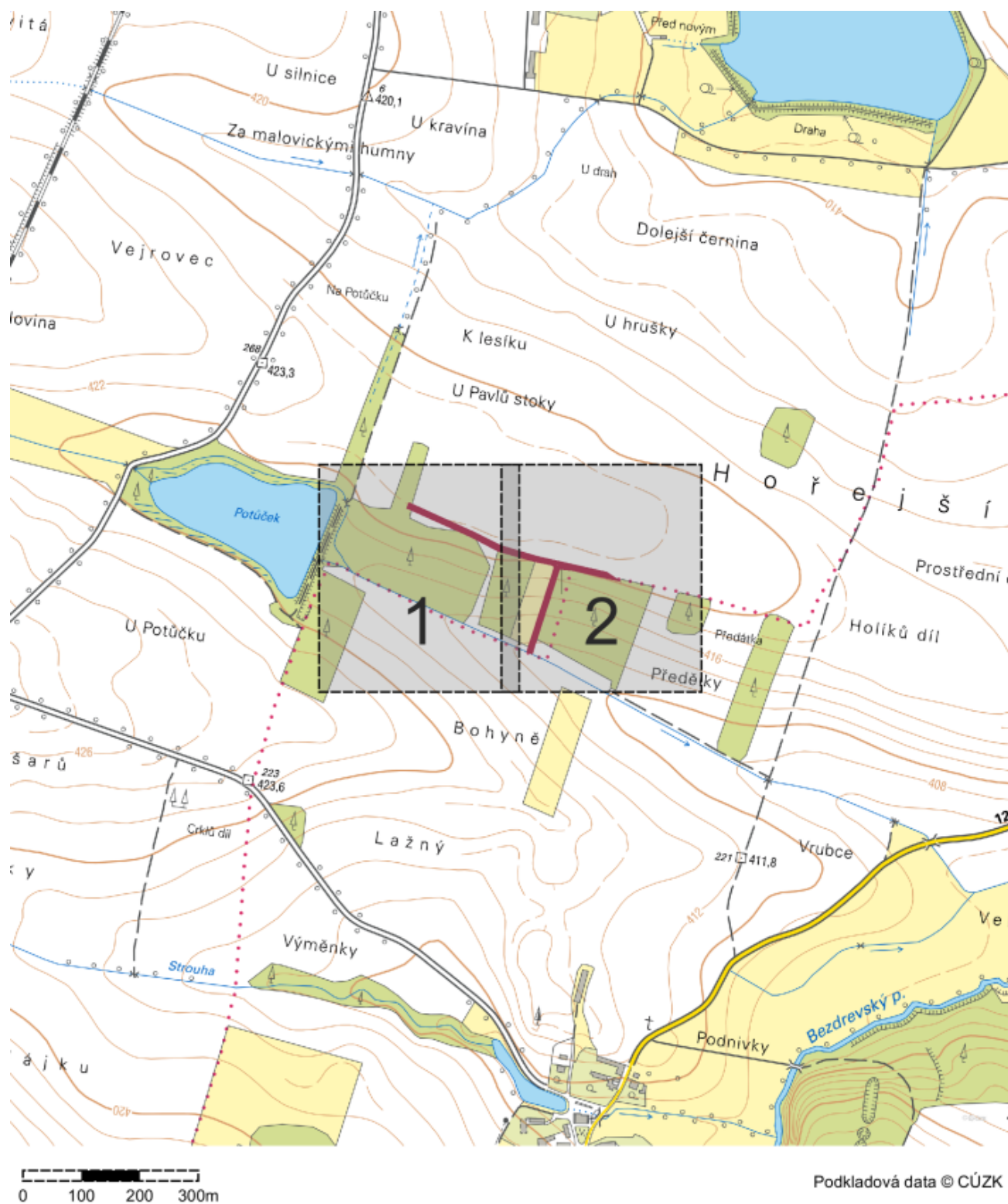

Evid. č. žádosti: 2020320771

Pořadové číslo polygonu: 3

Katastrální území: Malovice u Netolic (Prachatic) 691224; Podeřístě (Prachatic) 691241

Popis polygonu: SO 05 - odvodňovací příkop na zemědělském pozemku

Polygon 3 - Detail - list atlasu 1/2

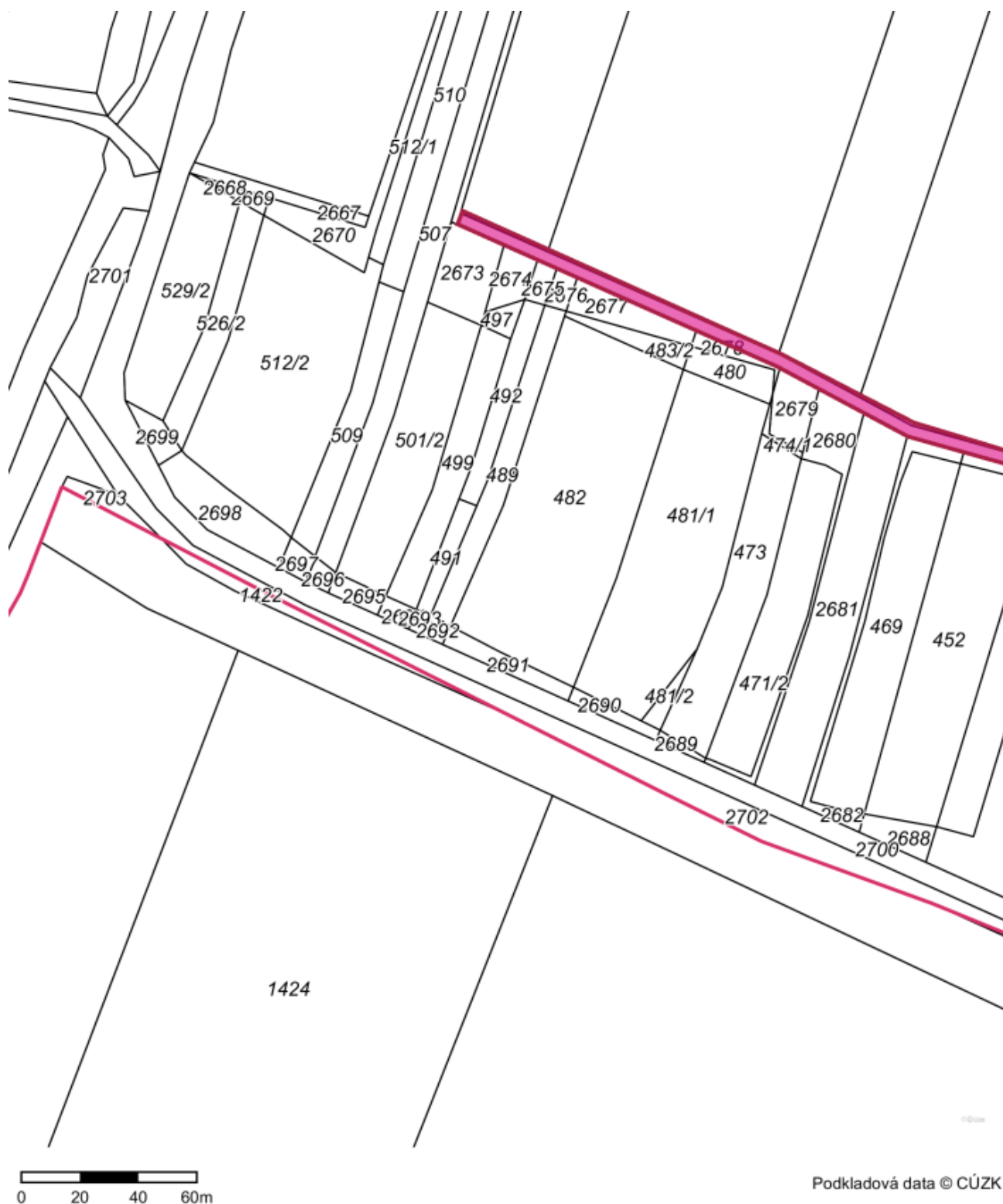

Evid. č. žádosti: 2020320771

Pořadové číslo polygonu: 3

Katastrální území: Malovice u Netolic (Prachatice) 691224; Podeřístě (Prachatice) 691241

Popis polygonu: SO 05 - odvodňovací příkop na zemědělském pozemku

Polygon 3 - Detail - list atlasu 2/2



Evid. č. žádosti: 2020320771

Pořadové číslo polygonu: 4

Katastrální území: Malovice u Netolic (Prachatic) 691224

Popis polygonu: SO 01 vodní nádrž v místě původní vodní plochy
SO 02 záchytný příkop, zemědělská půda, původní strouha

Polygon 4 - Mapa širších vztahů

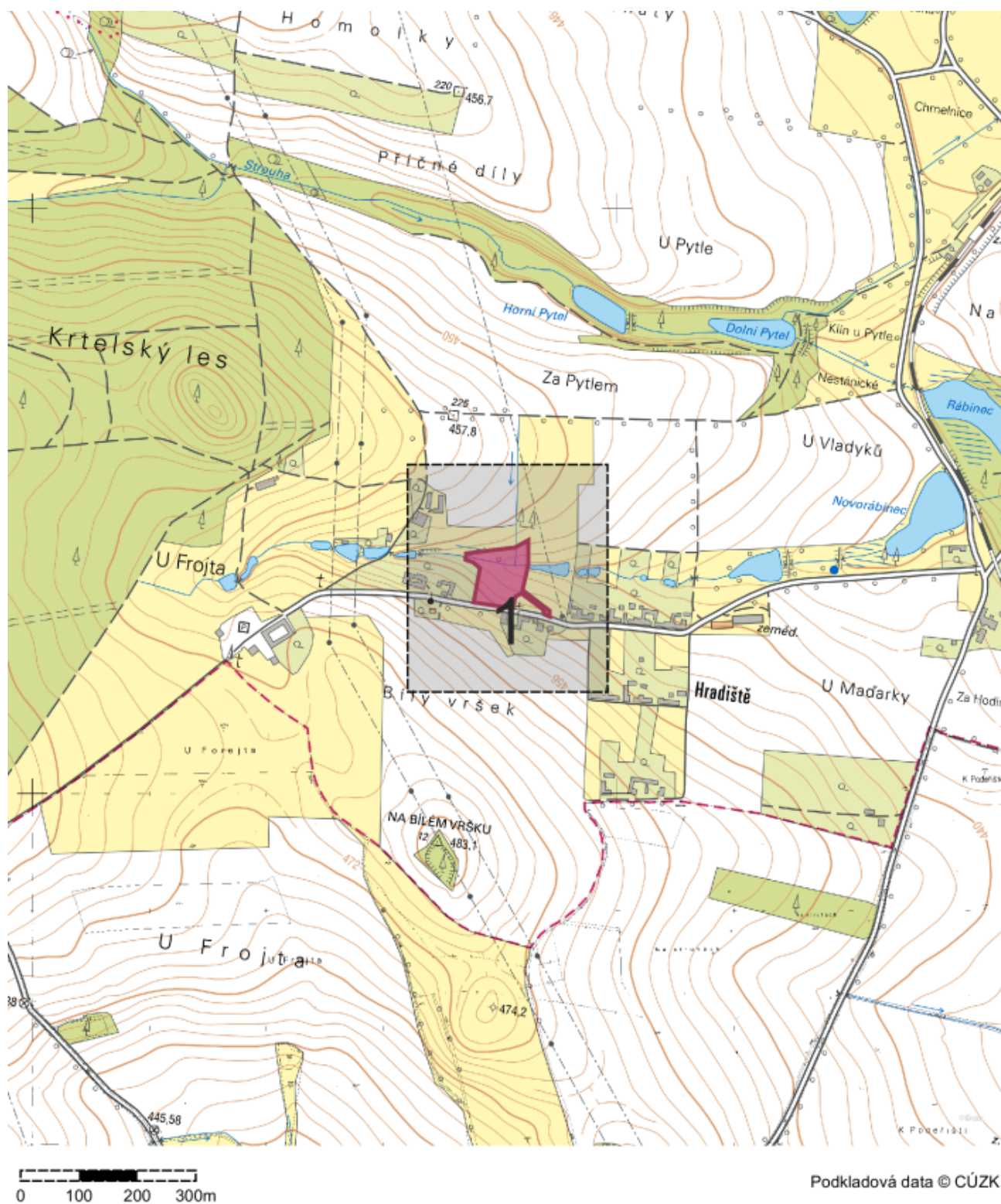

Evid. č. žádosti: 2020320771

Pořadové číslo polygonu: 4

Katastrální území: Malovice u Netolic (Prachatic) 691224

Popis polygonu: SO 01 vodní nádrž v místě původní vodní plochy
SO 02 záchytný příkop, zemědělská půda, původní strouha

Polygon 4 - Detail

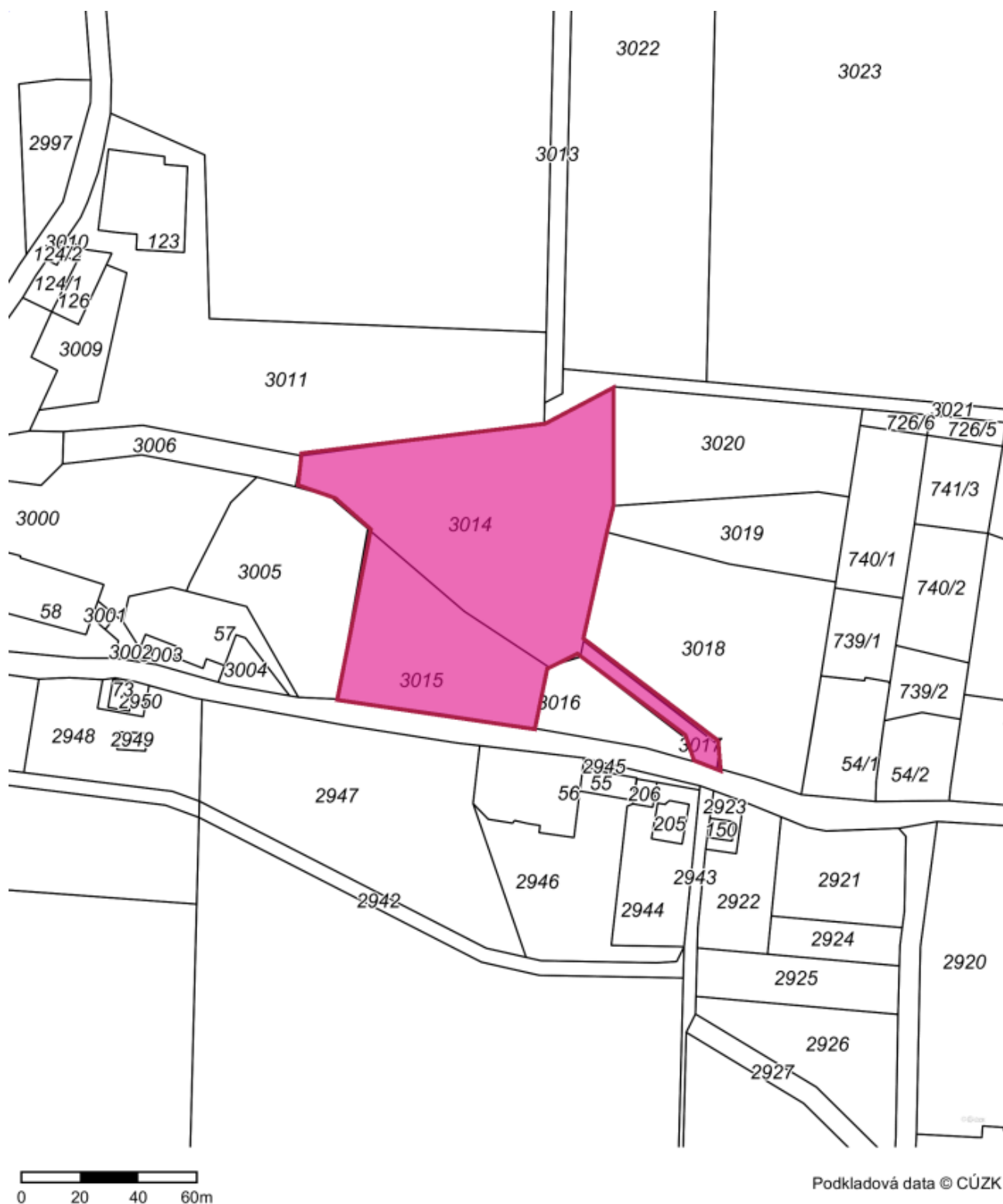

Výpis parcel má pouze informativní charakter. **Vyjádření prosím vydávejte k zájmovému území zakreslenému žadatelem.**

Výpis byl vytvořen automaticky průnikem zakresleného zájmového území a geometrií parcel katastru nemovitostí bez odsouhlasení žadatele. Data jsou čerpána z veřejné databáze RÚIAN a seznam parcel je aktuální k datu vygenerování žádosti.

Informace o zájmovém území č.: 1

Seznam dotčených parcel

k. ú.: 1

Ve všech dotčených k. ú. proběhla kompletní digitalizace

Malovice u Netolic (691224)

parcely: 8

<u>3284</u>	<u>3294</u>	<u>3381</u>	<u>3384</u>	<u>3385</u>
<u>3386</u>	<u>3387</u>	<u>3388</u>		

Informace o zájmovém území č.: 2

Seznam dotčených parcel

k. ú.: 1

Ve všech dotčených k. ú. proběhla kompletní digitalizace

Malovice u Netolic (691224)

parcely: 11

<u>2283</u>	<u>2284</u>	<u>2285</u>	<u>2286</u>	<u>2301</u>
<u>2302</u>	<u>2303</u>	<u>2311</u>	<u>2312</u>	<u>2316</u>
<u>2317</u>				

Informace o zájmovém území č.: 3

Seznam dotčených parcel

k. ú.: 2

Ve všech dotčených k. ú. proběhla kompletní digitalizace

Podeřístě (691241)

parcely: 1

1425

Malovice u Netolic (691224)

parcely: 11

<u>436</u>	<u>2652</u>	<u>2655</u>	<u>2659</u>	<u>2660</u>
<u>2663</u>	<u>2665</u>	<u>2678</u>	<u>2679</u>	<u>2685</u>
<u>2700</u>				

Informace o zájmovém území č.: 4

Seznam dotčených parcel

k. ú.: 1

Ve všech dotčených k. ú. proběhla kompletní digitalizace

Malovice u Netolic (691224)

parcely: 9

<u>2963</u>	<u>3011</u>	<u>3014</u>	<u>3015</u>	<u>3016</u>
<u>3017</u>	<u>3018</u>	<u>3019</u>	<u>3020</u>	