

DODATEK Č. 2

ke smlouvě o dílo č. obj. 1536-2021-544101, č. zhot. 2021/1014/1916
mezi smluvními stranami

Objednatel:

Sídlo:

Adresa:

zastoupený:

ve smluvních záležitostech oprávněn jednat:
v technických záležitostech oprávněn jednat:

Tel.:

E-mail:

ID DS:

Bankovní spojení:

Číslo účtu:

IČO:

DIČ:

(dále jen „objednatel“)

Česká republika – Státní pozemkový úřad

Husinecká 1024/11a, 130 00 Praha 3

Krajský pozemkový úřad Pardubický kraj

Boženy Němcové 231, 530 02 Pardubice

Ing. Miroslavem Kučerou, ředitelem KPÚ pro
Pardubický kraj

Ing. Miroslav Kučera, ředitel KPÚ

Ing. Miroslav Doležal, vedoucí Pobočky
Pardubice

Olga Čepková, Pobočka Pardubice

xxxx

pardubicky.kraj@spucr.cz

z49per3

ČNB

3723001/0710

01312774

CZ01312774 není plátcem DPH

a

Zhotovitel:

Jméno:

Sídlo:

zastoupený:

tel./fax:

e-mail:

ID DS:

v technických záležitostech je oprávněn jednat:

tel./fax:

e-mail:

Bankovní spojení:

Číslo účtu:

IČO:

DIČ:

Chládek a Tintěra, Pardubice a.s.

K Vápence 2677, 530 02 Pardubice

Ing. Martinem Kvirencem, předsedou
představenstva

Richardem Čapkem, prokura, ředitelem
divize silniční stavby

xxxx

xxxx

55ndecw

xxxx

xxxx

xxxx

Uni Credit Bank, a.s.

2106299978/2700

252 53 361

CS252 53 361 je plátcem DPH

Společnost je zapsaná v obchodním rejstříku vedeném u KS v Hradci Králové, oddíl B, vložka
1441

(dále jen „zhotovitel“)

Čl. I Předmět dodatku

Předmětem dodatku č. 2 ke smlouvě o dílo je změna celkové ceny za provedení díla z důvodu víceprací a méněprací:

- SO 101 – Cesta HC1 B: úprava položky K 567522124 – Recyklace podkladní vrstvy za studena s příměsí cementu - oprava položky dle skutečnosti. V PD došlo k chybnému výpočtu plochy recyklace za studena s příměsí cementu. V PD je uvedena plocha 2 905,4 m². Délka úseku polní cesty je 804,6 m, šíře 3,5 m + 2x0,5 m krajnice, tj. plocha recyklace dle vzorových řezů je 3 620,7 m². Dle PD se mají recyklovat i výhybny – 137,6 m². Celková výměra plochy k recyklaci je 3 758,3 m². Změnový list řeší navýšení plochy k recyklaci o 852,9 m².
- SO – 201 Rekonstrukce mostku: po zahájení prací byla v souladu s projektovou dokumentací ocelová konstrukce mostku odkryta a očištěna včetně původně nepřístupných konců nosníků v místě uložení na betonové úložné prahy. Při prohlídce bylo zjištěno, že konce nosníků jsou poškozeny hloubkovou korozí a průřezy ocelových válcovaných I nosníků jsou značně oslabeny. Hloubková koroze se nachází nejvíce na spodní pásnici, ale i na stojnách. Na základě zjištěných skutečností je nutné stávající nosníky odstranit a nahradit nosníky novými shodné dimenze I 300. Jedna bočnice nové ocelové konstrukce bude provedena jako rozebíratelná (šroubový spoj, dělení po cca ¼ délky) z důvodu možné výměny dřevěných trámů v případě jejich poškození. Vzhledem ke změně postupu při rekonstrukci mostku zhotovitel vyčíslil ve ZL méněpráce na konstrukce zámečnické.

Vícepráce:

SO-101 Cesta HC1 B

Bez DPH činí	143 454,54 Kč
DPH 21%	30 125,45 Kč
Celková cena vč.DPH	173 579,99 Kč

SO-201 Rekonstrukce mostku

Bez DPH činí	590 110,17 Kč
DPH 21%	123 923,17 Kč
Celková cena vč.DPH	714 033,31 Kč

Vícepráce celkem:

Bez DPH činí	733 564,71 Kč
DPH 21%	154 048,59 Kč
Celková cena vč.DPH	887 613,30 Kč

Méněpráce:

SO-201 Rekonstrukce mostku

Bez DPH činí	65 720,00 Kč
DPH 21%	13 801,20 Kč
Celková cena vč.DPH	79 521,20 Kč

V článku III Cena díla se mění odst. 4 takto:

Celková cena za provedení díla:	
Bez DPH činí	7 015 844,71 Kč
DPH 21 %	1 473 327,39 Kč
Celková cena za provedení díla vč. DPH činí	8 489 172,10 Kč

Oceněné soupisy víceprací jsou přílohou tohoto dodatku.

Všechny nové položky jsou naceněny tzv. odvozenou cenou dle smlouvy o dílo Čl. XVIII
Nepodstatné změny závazku bodu 7.

Čl. II Závěrečná ustanovení

1. Dodatek nabývá platnosti dnem podpisu smluvních stran a účinnosti dnem jeho uveřejnění v registru smluv dle ust. § 6 odst. 1 zákona č. 340/2015 Sb., o registru smluv. Smluvní strany se dále dohodly, že dodatek zašle správci registru smluv k uveřejnění prostřednictvím registru smluv objednatel.
2. Smluvní strany po přečtení prohlašují, že dodatek nebyl sepsán v tísni ani za jinak jednostranně nevýhodných podmínek.

Za objednatele: 13.7.2022

Za zhotovitele: 12.7.2022

V Pardubicích dne

V Pardubicích dne

.....
Ing. Miroslav Kučera
ředitel KPÚ pro Pardubický kraj

.....
Richard Čapek, prokura
ředitel divize silniční stavby
Chládek a Tintěra, Pardubice a.s.

REKAPITULACE STAVBY

Kód: ZL1
Stavba: PAT-Společná zařízení Neratov

KSO: CC-CZ:
Místo: Datum: 31. 5. 2022

Zadavatel: IČ:
DIČ:

Zhotovitel: IČ:
DIČ:

Projektant: IČ:
DIČ:

Zpracovatel: IČ:
DIČ:

Poznámka:

Cena bez DPH				667 844,71
---------------------	--	--	--	-------------------

DPH základní	Sazba daně	Základ daně	Výše daně
snížená	21,00%	667 844,71	140 247,39
	15,00%	0,00	0,00

Cena s DPH	v	CZK	808 092,10
-------------------	----------	------------	-------------------

Projektant	Zpracovatel
-------------------	--------------------

Datum a podpis:	Razítko	Datum a podpis:	Razítko
-----------------	---------	-----------------	---------

Objednavatel	Zhotovitel
---------------------	-------------------

Datum a podpis:	Razítko	Datum a podpis:	Razítko
-----------------	---------	-----------------	---------

REKAPITULACE OBJEKTŮ STAVBY A SOUPISŮ PRACÍ

Kód: ZL1

Stavba: PAT-Společná zařízení Neratov

Místo: Datum: 31. 5. 2022

Zadavatel: Projektant:

Zhotovitel: Zpracovatel:

Kód	Popis	Cena bez DPH [CZK]	Cena s DPH [CZK]
-----	-------	--------------------	------------------

Náklady z rozpočtů

667 844,71

808 092,10

SO 101

Cesta HC1 B

143 454,54

173 579,99

SO 201

Rekonstrukce Mostku

524 390,17

634 512,11

KRYCÍ LIST SOUPISU PRACÍ

Stavba:

PAT-Společná zařízení Neratov

Objekt:

SO 101 - Cesta HC1 B

KSO:

Místo:

CC-CZ:

Datum:

31. 5. 2022

Zadavatel:

IČ:

DIČ:

Zhotovitel:

IČ:

DIČ:

Projektant:

IČ:

DIČ:

Zpracovatel:

IČ:

DIČ:

Poznámka:

Cena bez DPH

143 454,54

	Základ daně	Sazba daně	Výše daně
DPH základní	143 454,54	21,00%	30 125,45
snížená	0,00	15,00%	0,00

Cena s DPH

v CZK

173 579,99

Projektant

Zpracovatel

Datum a podpis:

Razítko

Datum a podpis:

Razítko

Objednavatel

Zhotovitel

Datum a podpis:

Razítko

Datum a podpis:

Razítko

REKAPITULACE ČLENĚNÍ SOUPISU PRACÍ

Stavba: PAT-Společná zařízení Neratov

Objekt: **SO 101 - Cesta HC1 B**

Místo:

Datum: 31. 5. 2022

Zadavatel:

Projektant:

Zhotovitel:

Zpracovatel:

Kód dílu - Popis

Cena celkem [CZK]

Náklady ze soupisu prací

143 454,54

HSV - Práce a dodávky HSV

143 454,54

5 - Komunikace pozemní

143 454,54

SOUPIS PRACÍ

Stavba: PAT-Společná zařízení Neratov

Objekt: SO 101 - Cesta HC1 B

Místo: Datum: 31. 5. 2022

Zadavatel: Projektant:

Zhotovitel: Zpracovatel:

PČ	Typ	Kód	Popis	MJ	Množství	J.cena [CZK]	Cena celkem [CZK]
----	-----	-----	-------	----	----------	--------------	-------------------

Náklady soupisu celkem

143 454,54

D HSV Práce a dodávky HSV

143 454,54

D 5 Komunikace pozemní

1	K	567522124	Recyklace podkladu za studena na místě - promísení s pojivem, kamenivem tl 200 mm do 3000 m2	m2	852,900		
---	---	-----------	--	----	---------	--	--



Poznámka k souboru cen:

1. V cenách rozpojení a reprofilace 567 5.-1 jsou započteny i náklady na rozpojení původních vrstev konstrukce vozovky a úpravu povrchu grejdrem se zhutněním. 2. V cenách rozpojení a reprofilace 567 5.-1 nejsou započteny náklady na případné odebrání přebytečné suti, které se ocení cenou 997 22-1611 Nakládání na dopravní prostředky a cenami souboru cen 997 22-15 Vodorovná doprava suti. 3. V cenách promísení 567 5.-2 a 567 5.-3 jsou započteny i náklady na: a) úpravu zrnitosti rozpojené směsi přidáním drobného drceného kameniva (materiál ve specifikaci), b) dávkování pojiva, jeho promísení s recyklovanou směsí, její rovnoměrné rozhrnutí, zhutnění a vlhčení (materiál ve specifikaci). Jako pojivo lze použít: - u cen 567 5.-2 kombinaci cementu a asfaltové emulze nebo cementu a zpěněného asfaltu, příp. pouze cement nebo pouze hydraulické pojivo, - u cen 567 5.-3 cement a přísadu na bázi zeolitů a minerálů. 4. Doporučené množství přidávaného kameniva je 10 až 20 % objemové hmotnosti vrstvy, tj. 230 – 460 kg/m3. 5. Doporučené množství pojiva v % objemové hmotnosti zhutněné vrstvy u cen 567 5.-2: a) kombinace cementu a asfaltové emulze: - cement (obor 585 2) 2,0-5,0 %, obvykle 4,0 % - asfaltová emulze (obor 111 6) ... 2,5-4,0 %, obvykle 2,0 % b) kombinace cementu a zpěněného asfaltu: - cement (obor 585 2) 2,0-5,0 %, obvykle 4,0 % - asfalt (obor 111 6) 1,5-3,0 %, obvykle 2,5 % 6. Doporučené množství pojiva v % objemové hmotnosti zhutněné vrstvy u cen 567 5.-3: a) kombinace cementu a přísady na bázi zeolitů a minerálů: - cement (obor 585 2) 7 - 10 %, - přísada (obor) 0,07 - 0,1 %, 7. Předpokládaná objemová hmotnost zhutněné vrstvy je 2 300 kg/m3 . 8. Přesné množství přidávaného kameniva a pojiva se stanoví silniční laboratoří na základě průkazní zkoušky - analýzy vzorků odebraných z původní konstrukce. 9. Orientační hmotnosti pojiva na 1 m3 zhutněné vrstvy je uvedena v příloze č. 5, tabulce č. 2. 10. Hmotnost přidávaného kameniva a pojiva se nezapočítává do výpočtu přesunu hmot. 11. Na takto recyklovanou podkladní vrstvu a následně provedený spojovací postřik se pokládají nové asfaltové koberce (1 či více) nebo se její povrch opatří nátěrem, případně emulzní kalovou vrstvou pro využití vrstvy jako obrusné, vhodné jen pro lehkou dopravu.

PSC

2	M	58522150	cement portlandský směsný CEM II 32,5MPa	t	31,728		
	VV		"8%" 852,9*37,2*0,001				31,728



KRYCÍ LIST SOUPISU PRACÍ

Stavba:

PAT-Společná zařízení Neratov

Objekt:

SO 201 - Rekonstrukce Mostku

KSO:

Místo:

CC-CZ:

Datum:

31. 5. 2022

Zadavatel:

IČ:

DIČ:

Zhotovitel:

IČ:

DIČ:

Projektant:

IČ:

DIČ:

Zpracovatel:

IČ:

DIČ:

Poznámka:

Cena bez DPH

524 390,17

	Základ daně	Sazba daně	Výše daně
DPH základní	524 390,17	21,00%	110 121,94
snížená	0,00	15,00%	0,00

Cena s DPH

v CZK

634 512,11

Projektant

Zpracovatel

Datum a podpis:

Razítko

Datum a podpis:

Razítko

Objednavatel

Zhotovitel

Datum a podpis:

Razítko

Datum a podpis:

Razítko

REKAPITULACE ČLENĚNÍ SOUPISU PRACÍ

Stavba: PAT-Společná zařízení Neratov

Objekt: **SO 201 - Rekonstrukce Mostku**

Místo:

Datum: 31. 5. 2022

Zadavatel:

Projektant:

Zhotovitel:

Zpracovatel:

Kód dílu - Popis

Cena celkem [CZK]

Náklady ze soupisu prací

524 390,17

HSV - Práce a dodávky HSV

4 - Vodorovné konstrukce

9 - Ostatní konstrukce a práce, bourání

997 - Přesun sutě

998 - Přesun hmot

PSV - Práce a dodávky PSV

767 - Konstrukce zámečnické

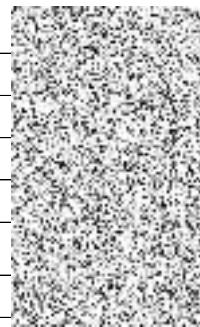

SOUPIS PRACÍ

Stavba:

PAT-Společná zařízení Neratov

Objekt:

SO 201 - Rekonstrukce Mostku

Místo:

Datum: 31. 5. 2022

Zadavatel:

Projektant:

Zhotovitel:

Zpracovatel:

PČ	Typ	Kód	Popis	MJ	Množství	J.cena [CZK]	Cena celkem [CZK]
----	-----	-----	-------	----	----------	--------------	-------------------

Náklady soupisu celkem

524 390,17

D HSV

Práce a dodávky HSV

590 110,17

D 4

Vodorovné konstrukce

1	K	429172111	Výroba ocelových prvků pro opravu mostů šroubovaných nebo svařovaných do 100 kg	kg	559,272		
	VV		20*0,95*25,3		480,700		
	VV		63,5		63,500		
	VV		24*0,2*3,14		15,072		
	VV		Součet		559,272		
2	K	429172112	Výroba ocelových prvků pro opravu mostů šroubovaných nebo svařovaných přes 100 kg	kg	3 495,900		
	VV		6*10,75*54,2		3 495,900		
	VV		Součet		3 495,900		
3	M	13010732	ocel profilová jakost S235JR (11 375) průřez I (IPN) 300	t	3,845		
	P		Poznámka k položce: nový materiál vč. 10%				
	VV		6*10,75*54,2/1000*1,1		3,845		
	VV		Součet		3,845		
4	M	13010826	ocel profilová jakost S235JR (11 375) průřez U (UPN) 200	t	0,529		
	VV		20*0,95*25,3/1000*1,1		0,529		
	VV		Součet		0,529		
5	M	13611228	plech ocelový hladký jakost S235JR tl 10mm tabule	t	0,073		
	VV		63,5/1000*1,15		0,073		
	VV		Součet		0,073		
6	M	13214005	tyč ocelová čtvercová jakost S235JR (11 375) 20x20mm	t	0,017		
	VV		24*0,2*3,14/1000*1,1		0,017		
	VV		Součet		0,017		
7	K	429172211	Montáž ocelových prvků pro opravu mostů šroubovaných nebo svařovaných do 100 kg	kg	559,272		
	VV		20*0,95*25,3		480,700		
	VV		63,5		63,500		
	VV		24*0,2*3,14		15,072		
	VV		Součet		559,272		
8	K	429172212	Montáž ocelových prvků pro opravu mostů šroubovaných nebo svařovaných přes 100 kg	kg	3 495,900		
	VV		6*10,75*54,2		3 495,900		
	VV		Součet		3 495,900		
	D 9		Ostatní konstrukce a práce, bourání				
9	K	963071112	Demontáž ocelových prvků mostů šroubovaných nebo svařovaných přes 100 kg	kg	4 000,000		
	D 997		Přesun sutě				
10	K	997211521	Vodorovná doprava vybouraných hmot po suchu na vzdálenost do 1 km	t	4,000		
	PSC		Poznámka k souboru cen: 1. Ceny nelze použít pro vodorovnou dopravu po železnici, po vodě nebo neobvyklými dopravními prostředky. 2. Je-li na dopravní dráze pro vodorovnou dopravu překážka, pro kterou je nutné překládat sut' nebo vybourané hmoty z jednoho obvyklého dopravního prostředku na jiný, oceňuje se tato lomená doprava v každém úseku samostatně.				
	VV		"Nosníky" 4		4,000		
	VV		Součet		4,000		
11	K	997211529	Příplatek ZKD 1 km u vodorovné dopravy vybouraných hmot	t	72,000		
	PSC		Poznámka k souboru cen: 1. Ceny nelze použít pro vodorovnou dopravu po železnici, po vodě nebo neobvyklými dopravními prostředky. 2. Je-li na dopravní dráze pro vodorovnou dopravu překážka, pro kterou je nutné překládat sut' nebo vybourané hmoty z jednoho obvyklého dopravního prostředku na jiný, oceňuje se tato lomená doprava v každém úseku samostatně.				
	VV		18*(4)		72,000		
12	K	997211612	Nakládání vybouraných hmot na dopravní prostředky pro vodorovnou dopravu	t	4,000		

PČ	Typ	Kód	Popis	MJ	Množství	J.cena [CZK]	Cena celkem [CZK]	
D	998		Přesun hmot					
13	K	998212111	Přesun hmot pro mosty zděné, monolitické betonové nebo ocelové v do 20 m	t	4,464			
	PSC		<i>Poznámka k souboru cen:</i> 1. Ceny nelze použít pro oceňování přesunu hmot ocelových mostních konstrukcí oceňovaných cenami katalogů montážních prací; tento přesun se oceňuje individuálně. 2. Přesun betonu do mostní konstrukce je zahrnut v cenách betonáže, které obsahují i ukládku betonu do konstrukce (čerpáním betonu nebo jeřábem s kontejnerem). U betonů je proto uvedena nulová hmotnost, tzn. že hmotnost betonů nevstupuje do výpočtu přesunu hmot.					
	VV		4,464		4,464			
D	PSV		Práce a dodávky PSV				-65 720,00	
D	767		Konstrukce zámečnické				-65 720,00	
14	K	767991911	Opravy zámečnických konstrukcí ostatní - samostatné svařování	m	-200,000	328,60	-65 720,00	
	PSC		<i>Poznámka k souboru cen:</i> 1. Cenou -1911 lze oceňovat sváry koutové, lemové do průřezu svaru 5 mm. 2. Cenou -1912 lze oceňovat řezání materiálů tloušťky do 10 mm. 3. Délky svarů do 100 mm jednotlivě se zaokrouhlují na 100 mm.					
	VV		"neprováděno" - 200,0		-200,000			
	VV		Součet		-200,000			

