

# PODÉLNÝ ŘEZ LAPAČEM SPLAVENIN

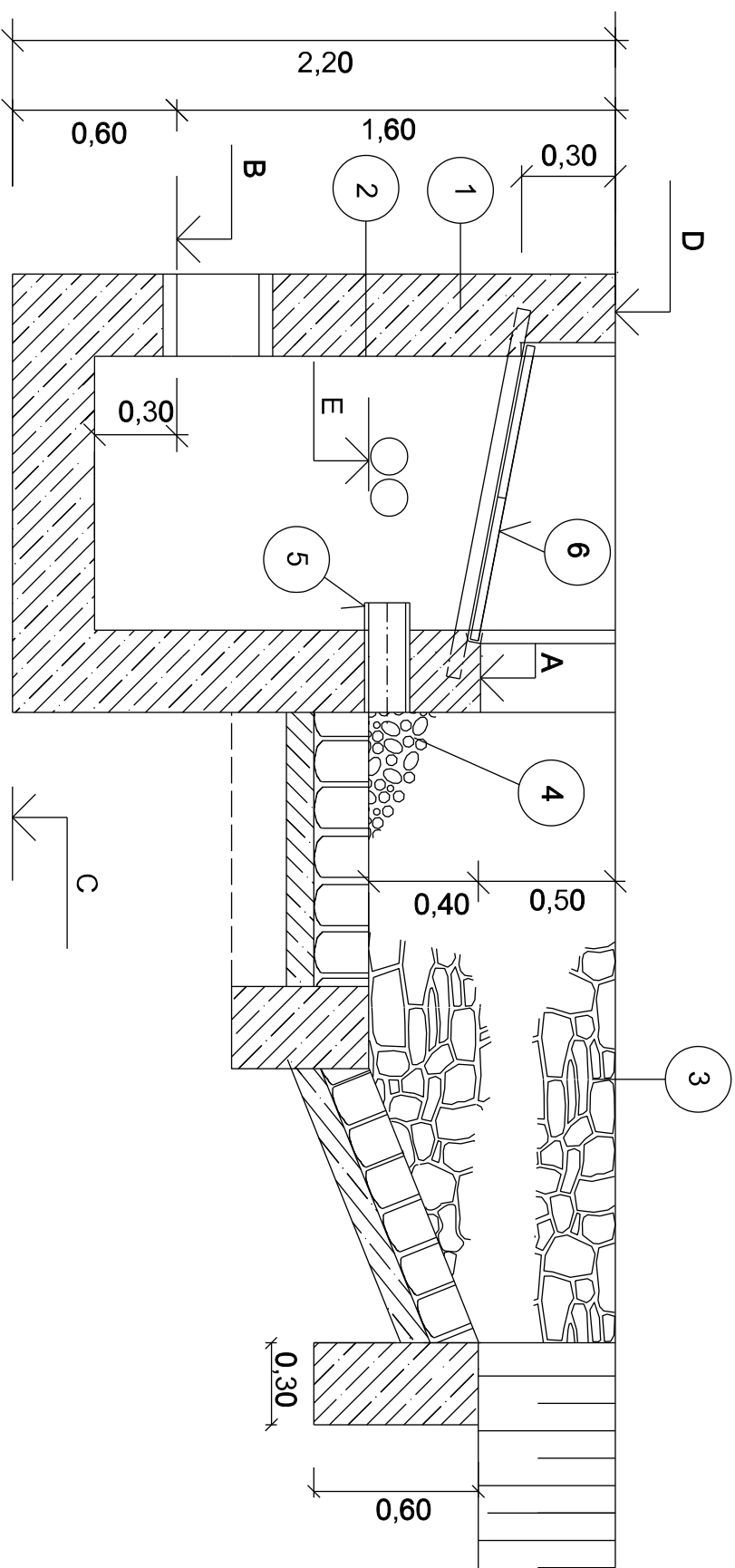

# PŮDORYS LAPAČE SPLAVENIN

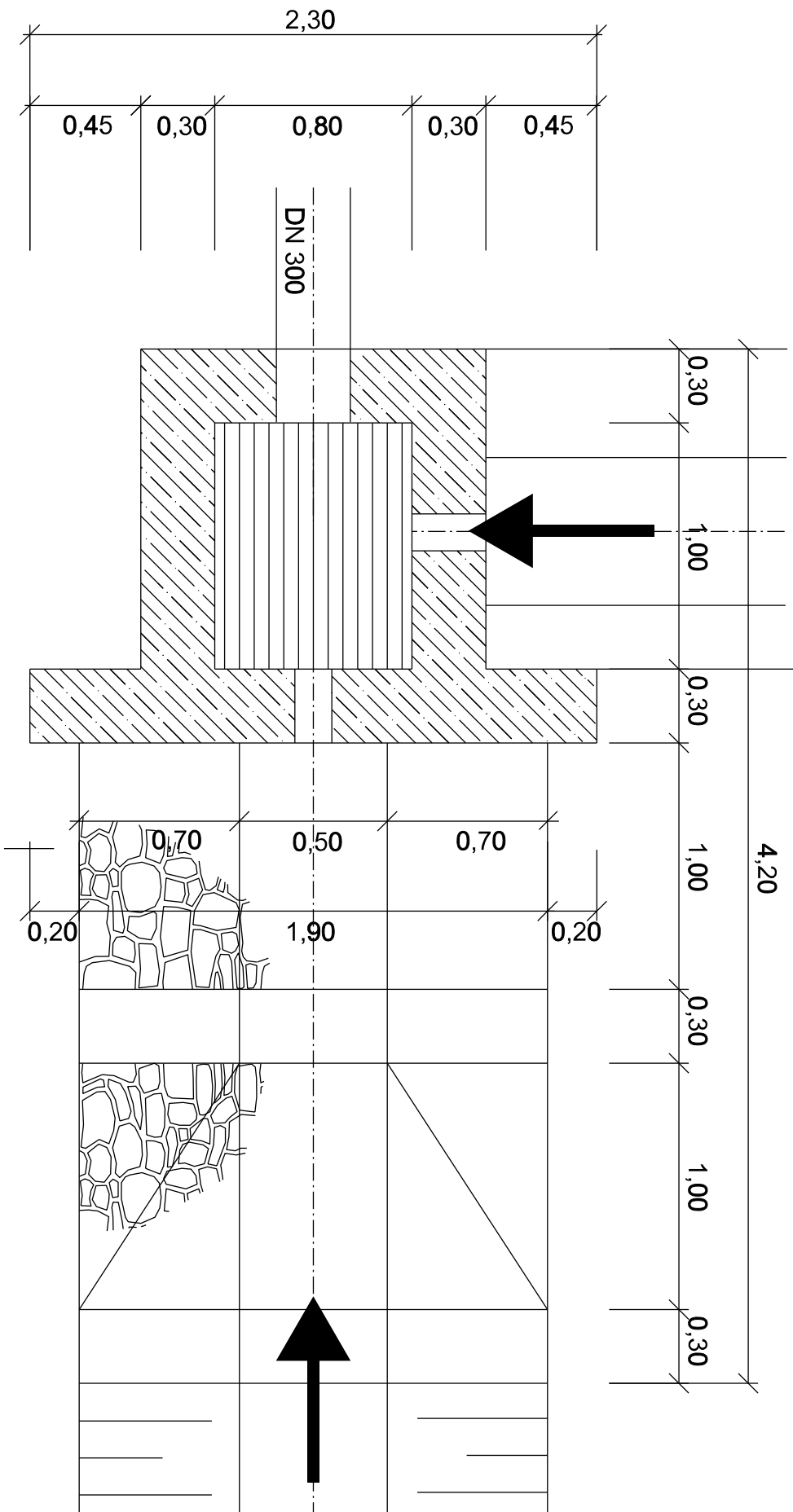

# PŘÍČNÝ ŘEZ LAPAČEM SPLAVENIN

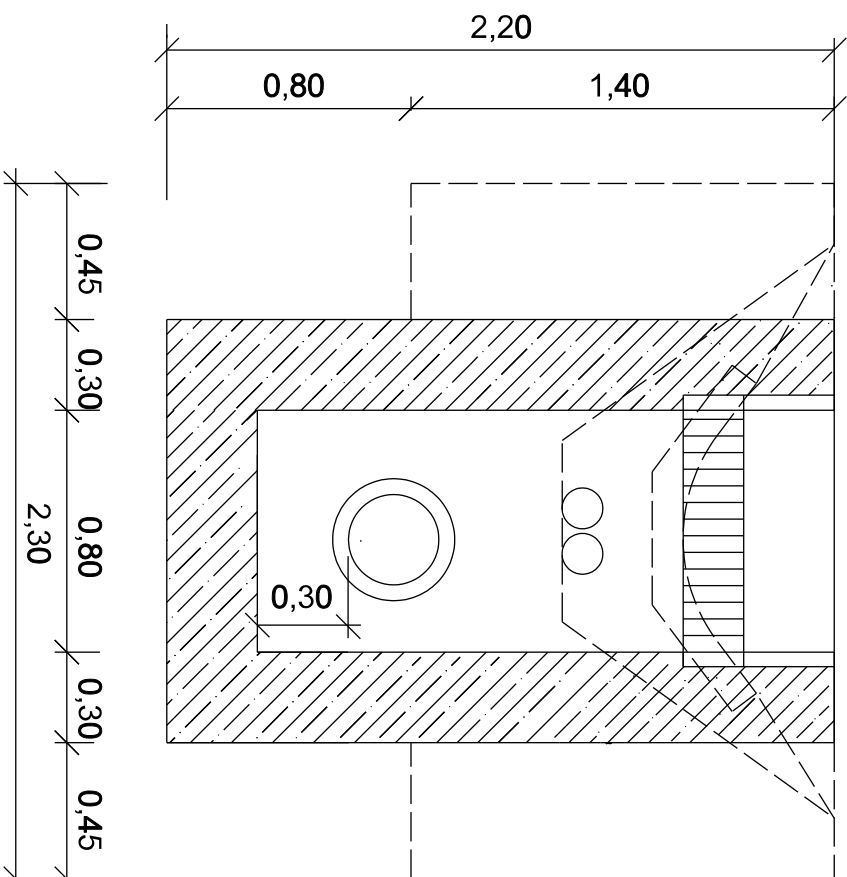

# OCELOVÁ MŘÍŽ NA LAPAČ SPLAVENIN

Kotováno v mm

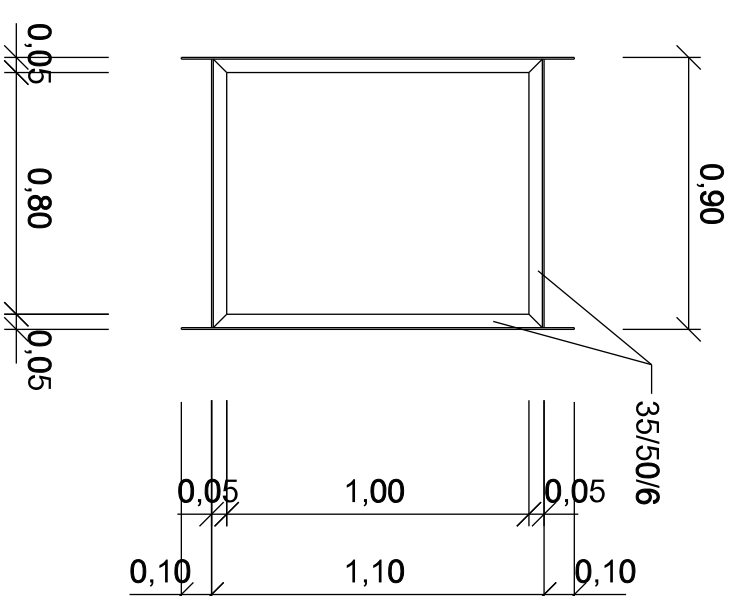
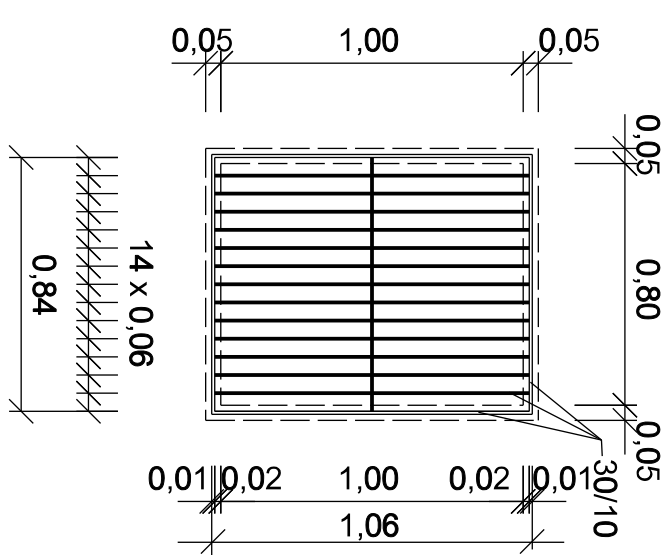

# TABULKA LAPAČŮ SPLAVENIN

KÓTA	A	B	C	D	E	DL.PŘÍP
HODNOTA	560,15	559,05	558,45	560,65	559,75	10,00

# VÝPIS MATERIÁLU NA 1 KS MŘÍŽE

30/10	1,06 m	2 ks	2,12 m	2,36 kg/m	5,00 kg
30/10	0,82 m	3 ks	2,46 m	2,36 kg/m	5,81 kg
30/10	1,04 m	13 ks	13,52 m	2,36 kg/m	31,91 kg

# VÝPIS MATERIÁLU NA 1 KS MŘÍŽE

35/50/6	1,30 m	2 ks	2,60 m	3,75 kg/m	9,75 kg
35/50/6	0,90 m	2 ks	1,80 m	3,75 kg/m	6,75 kg

59,22 kg

Alce:  Polní cesta HPC2 a IP21 v k.ú. Rohozná u Jihlavy  Dokumentace pro stavební povolení a realizaci  D.1 SO 101 Polní cesta HPC2  Investor: Státní pozemkový úřad   Krajský pozemkový úřad (Kraj Vysočina) Pobočka Jihlava  LAPAČ SPLAVENIN		
	Zakázka číslo:	916/2021
	Datum:	06/2021
	HP:	Ing. Rambousek Martin
	Projektant:	Ing. Rambousek Martin
Měřtko:	Výřez č.	D.1.9

**APC**  
SILNCE