

Dnešního dne, měsíce a roku

**Česká republika - Státní pozemkový úřad**

sídlo: Husinecká 1024/11a, 130 00 Praha 3 - Žižkov  
jednající Mgr. Michalem Gebhartem, MBA, ředitelem Sekce krajinotvorby  
IČO: 01312774  
DIČ: CZ01312774  
Objednatel není plátcem DPH.  
Bankovní spojení: Česká národní banka, číslo účtu: 3723001/0710  
dále jen „objednatel“

a

**Václav Voráček**

sídlo: xxxxx, 340 12 Švihov  
zapsán v živnostenském rejstříku vedeném Městským úřadem Klatovy  
IČO: 49171879  
DIČ: xxxxxxxxx  
Zhotovitel je plátcem DPH.  
Bankovní spojení: xxxxxxx  
dále jen „zhotovitel“

**uzavírají**

v souladu s Čl. XI odst. 11.5 smlouvy

**DODATEK č. 3**

**ke Smlouvě o dílo č. 0058-D1-21-206 uzavřené dne 20. 09. 2021  
o provedení udržovacích a stavebních prací na stavbě HOZ  
„Údržba HOZ Tábor, Soběslav“  
spisová značka SZ SPU 289536/2021  
ve znění Dodatku č. 1 ze dne 07. 10. 2021  
ve znění Dodatku č. 2 ze dne 14. 10. 2021  
(dále jen „Dodatek č. 3“)**

kterým se s odkazem na Čl. X Nepodstatná změna závazku odst. 10.1 a Čl. XI odst. 11.5 Smlouvy z důvodu více prací a žádosti zhotovitele ze dne 08.10.2021,

**mění v Čl. IV Cena za dílo odst. 4.2 na toto znění:**

4.2	Celková cena za provedení díla bez DPH činí	267 908,40 Kč
	DPH 21 % činí	56 260,76 Kč
	Celková cena za provedení díla vč. DPH činí	324 169,16 Kč

**Více práce:**

	Celková cena více prací bez DPH činí	49 341,74 Kč
	DPH 21 % činí	10 361,77 Kč
	Celková cena více prací vč. DPH činí	<b>59 703,51 Kč</b>

	<b>Celková cena za provedení díla činí</b>	<b>317 250,14 Kč</b>
	<b>DPH 21 % činí</b>	<b>66 622,52 Kč</b>
	<b>Celková cena za provedení díla vč. DPH činí</b>	<b>383 872,66 Kč</b>

(slovy: tři sta osmdesát tři tisíc osm set sedmdesát dvě koruny české šedesát šest haléřů)

**mění Čl. III Termíny plnění a provedení Díla**, odst. 3.3 na toto znění:

3.3 Zhotovitel se zavazuje provést Dílo do 10. 11. 2021. Stanovený termín ukončení realizace prací je dnem, kdy nejpozději dojde k protokolárnímu předání a převzetí dokončeného Díla mezi objednatelem a zhotovitelem.

Ostatní ujednání Smlouvy zůstávají beze změny.

Dodatek č. 3 je uzavřen v písemné formě, text je tvořen souborem elektronických dat, který smluvní strany podepisují zaručenými elektronickými podpisy založenými na kvalifikovaném certifikátu.

Tento dodatek č. 3 nabývá platnosti dnem jeho podpisu oběma smluvními stranami a účinnosti dnem uveřejnění v registru smluv dle § 6 odst. 1 zákona č. 340/2015 Sb., o zvláštních podmínkách účinnosti některých smluv, uveřejňování těchto smluv a o registru smluv (zákon o registru smluv), ve znění pozdějších předpisů.

Příloha:

- rozpočet s výkazem výměr na více práce

**Za objednatele:**

v Praze dne 22.10.2021

**Za zhotovitele:**

v Třebýčince dne 21.10.2021

.....  
**Mgr. Michal Gebhart, MBA**  
ředitel Sekce krajiny tvorby  
ČR - Státní pozemkový úřad

.....  
**Václav Voráček**

# REKAPITULACE STAVBY

Kód: 2021  
Stavba: Údržba HOZ Tábor, Soběslav - vícepráce

KSO:  
Místo: Rybova Lhota

CC-CZ:  
Datum: 6. 10. 2021

Zadavatel:  
Státní pozemkový úřad

IČ: 01312774  
DIČ:

Uchazeč:  
Václav Voráček

IČ: 49171879  
DIČ: 

Projektant:  
Ing. Jan Zeman

IČ:  
DIČ:

Zpracovatel:  
Státní pozemkový úřad

IČ: 01312774  
DIČ:

Poznámka:  
Soupis prací je sestaven s využitím Cenové soustavy URS. Položky, které pochází z této cenové soustavy, jsou ve sloupci 'Cenová soustava' označeny popisem 'CS ÚRS' a úrovní příslušného kalendářního pololetí. Veškeré další informace vymezující popis a podmínky použití těchto položek z Cenové soustavy, které nejsou uvedeny přímo v soupisu prací, jsou neomezeně dálkově k dispozici na webu [www.podminkv.urs.cz](http://www.podminkv.urs.cz).

---

<b>Cena bez DPH</b>			<b>49 341,74</b>
---------------------	--	--	------------------

	Sazba daně	Základ daně	Výše daně
DPH základní	21,00%	<b>49 341,74</b>	<b>10 361,77</b>
DPH snížená	15,00%	<b>0,00</b>	<b>0,00</b>

<b>Cena s DPH</b>	<b>v</b>	<b>CZK</b>	<b>59 703,51</b>
-------------------	----------	------------	------------------

# REKAPITULACE OBJEKTŮ STAVBY A SOUPISŮ PRACÍ

Kód: 2021

**Stavba:** Údržba HOZ Tábor, Soběslav - vícepráce

Místo: **Rybova Lhota**

Datum: 6. 10. 2021

Zadavatel: Státní pozemkový úřad

Projektant: Ing. Jan Zeman

Uchazeč: Václav Voráček

Zpracovatel: Státní pozemkový úřad

Kód	Popis	Cena bez DPH [CZK]	Cena s DPH [CZK]	Typ
<b>Náklady stavby celkem</b>		<b>49 341,74</b>	<b>59 703,51</b>	
2021	Údržba HOZ Tábor, Soběslav - vícepráce	49 341,74	59 703,51	<b>STA</b>

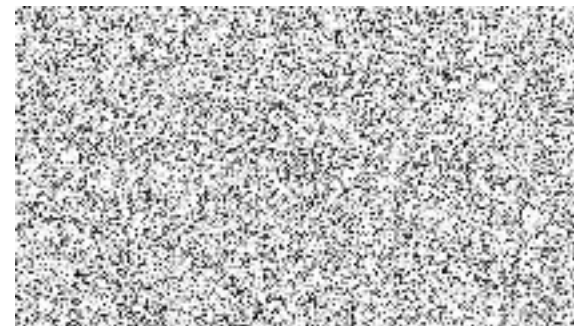

# KRYCÍ LIST SOUPISU PRACÍ

Stavba:

**Údržba HOZ Tábor, Soběslav - vícepráce**

KSO:

Místo: Rybova Lhota

Zadavatel:

Státní pozemkový úřad

Uchazeč:

Václav Voráček

Projektant:

Ing. Jan Zeman

Zpracovatel:

Státní pozemkový úřad

CC-CZ:

Datum: 6. 10. 2021

IČ:

01312774

DIČ:

IČ:

49171879

DIČ:

IČ:

DIČ:

IČ:

01312774

DIČ:

Poznámka:

Soupis prací je sestaven s využitím Cenové soustavy URS. Položky, které pochází z této cenové soustavy, jsou ve sloupci 'Cenová soustava' označeny popisem 'CS ÚRS' a úrovní příslušného kalendářního pololetí. Veškeré další informace vymežující popis a podmínky použití těchto položek z Cenové soustavy, které nejsou uvedeny přímo v soupisu prací, jsou neomezeně dálkově k dispozici na webu [www.bodminkv.urs.cz](http://www.bodminkv.urs.cz).

**Cena bez DPH**

**49 341,74**

DPH základní  
snížená

Základ daně

49 341,74

0,00

Sazba daně

21,00%

15,00%

Výše daně

10 361,77

0,00

**Cena s DPH**

**v CZK**

**59 703,51**

# REKAPITULACE ČLENĚNÍ SOUPISU PRACÍ

Stavba:

**Údržba HOZ Tábor, Soběslav - vícepráce**

Místo: Rybova Lhota

Zadavatel: Státní pozemkový úřad

Uchazeč: Václav Voráček

Datum: 6. 10. 2021

Projektant: Ing. Jan Zeman

Zpracovatel: Státní pozemkový úřad

Kód dílu - Popis

Cena celkem [CZK]

## Náklady stavby celkem

**49 341,74**

HSV - Práce a dodávky HSV

49 341,74

1 - Zemní práce

1 500,00

6 - Úpravy povrchů, podlahy a osazování výplní

0,00

8 - Trubní vedení

7 280,00

9 - Ostatní konstrukce a práce, bourání

40 561,74

997 - Přesun sutě

3 417,60

# SOUPIS PRACÍ

Stavba:

Údržba HOZ Tábora, Soběslav - vícepráce

Místo: Rybova Lhota  
Zadavatel: Státní pozemkový úřad  
Uchazeč: Václav Voráček

Datum: 6. 10. 2021  
Projektant: Ing. Jan Zeman  
Zpracovatel: Státní pozemkový úřad

PČ	Typ	Kód	Popis	MJ	Množství	J.cena [CZK]	Cena celkem [CZK]	Cenová soustava
----	-----	-----	-------	----	----------	--------------	-------------------	-----------------

## Náklady soupisu celkem

**49 341,74**

D HSV Práce a dodávky HSV 49 341,74

D 1 Zemní práce 1 500,00

92	K	181111131	Plošná úprava terénu v zemině skupiny 1 až 4 s urovnáním povrchu bez doplnění ornice souvislé plochy do 500 m2 při nerovnostech terénu přes 150 do 200 mm v rovině nebo na svahu do 1:5	m2	75,000	20,00	1 500,00	CS ÚRS 2021 02
----	---	-----------	---	----	--------	-------	----------	----------------

Online PSC

[https://podminky.urs.cz/item/CS\\_URS\\_2021\\_02/181111131](https://podminky.urs.cz/item/CS_URS_2021_02/181111131)

Poznámka k souboru cen: □

1. Ceny jsou určeny pro vyrovnání nerovností neupraveného rostlého nebo ulehlého terénu. □

2. Ceny lze použít pro vyrovnání terénu při zakládání trávníku. □

PSC

3. V cenách nejsou započteny náklady na hutnění, tyto náklady se oceňují cenami souboru cen 171 15 ... Zhutnění podloží pod násypy z rostlé horniny tř. 1 až 4 katalogu 800-1 Zemní práce. □

4. V cenách o sklonu svahu přes 1:1 jsou uvažovány podmínky pro svahy běžné schůdné; bez použití lezeckých technik. V případě použití lezeckých technik se tyto náklady oceňují individuálně. □

VV

(56-6)\*1,5

75,000

VV

Součet

75,000

D 6 Úpravy povrchů, podlahy a osazování výplní 0,00

D 8 Trubní vedení 7 280,00

94	K	811377111.1	Kladení netěsněného potrubí z trub betonových do DN 300	m	56,000	130,00	7 280,00	CS ÚRS 2021 02
----	---	-------------	---	---	--------	--------	----------	----------------

Online PSC

[https://podminky.urs.cz/item/CS\\_URS\\_2021\\_02/811377111.1](https://podminky.urs.cz/item/CS_URS_2021_02/811377111.1)

Poznámka k souboru cen: □

1. Ceny lze použít i pro potrubí z trub železobetonových. □

2. V cenách nejsou započteny náklady na dodání trub; tyto se oceňují ve specifikaci. Ztrátě lze dohodnout ve výši 2 %. □

VV

56

56,000

D 9 Ostatní konstrukce a práce, bourání 40 561,74

5	K	131251103	Hloubení nezapažených jam a zářezů strojně s urovnáním dna do předepsaného profilu a spádu v hornině třídy těžitelnosti I skupiny 3 přes 50 do 100 m3	m3	67,010	120,00	8 041,20	CS ÚRS 2021 02
---	---	-----------	---	----	--------	--------	----------	----------------

Online PSC

[https://podminky.urs.cz/item/CS\\_URS\\_2021\\_02/131251103](https://podminky.urs.cz/item/CS_URS_2021_02/131251103)

Poznámka k souboru cen: □

1. Hloubení nezapažených jam hloubky přes 16 m se oceňuje individuálně. □

PSC

2. V cenách jsou započteny i náklady na případné nutné přemístění výkopku ve výkopšti a na přehození výkopku na přilehlém terénu na vzdálenost do 3 m od okraje jámy nebo naložení na dopravní prostředek. □

VV

((0,7+1,30)/2)\*1,5-0,25\*0,25\*3,14)\*56-6

67,010

VV

Součet

67,010

6	K	174151101	Zásyp sypaninou z jakékoliv horniny strojně s uložením výkopku ve vrstvách se zhutněním jam, šachet, rýh nebo kolem objektů v těchto vykopávkách	m3	45,472	170,00	7 730,24	CS ÚRS 2021 02
---	---	-----------	--	----	--------	--------	----------	----------------

Online PSC

[https://podminky.urs.cz/item/CS\\_URS\\_2021\\_02/174151101](https://podminky.urs.cz/item/CS_URS_2021_02/174151101)

PČ	Typ	Kód	Popis	MJ	Množství	J.cena [CZK]	Cena celkem [CZK]	Cenová soustava
			<p>Poznámka k souboru cen:☐</p> <p>1. Ceny nelze použít pro zásep rýh pro drenážní travivody pro lesnicko-technické meliorace a zemědělské. Zásep těchto rýh se oceňuje cenami souboru cen 174 Zásep rýh pro drény.☐</p> <p>2. V cenách je započteno přemístění sypaniny ze vzdálenosti 10 m od kraje výkopu nebo zasypávaného prostoru, měřeno k těžišti skládky.☐</p> <p>3. Objem zásepů je rozdíl objemu výkopu a objemu do něho vestavěných konstrukcí nebo uložených vedení i s jejich obklady a podklady. Objem potrubí do DN 180, příp. i s obalem, se od objemu zásepů neodečítá. Pro stanovení objemu zásepů se od objemu výkopu odečítá i objem obsypu potrubí oceňovaný cenami souboru cen 175 Obsyp potrubí, přichází-li v úvalu.☐</p> <p>4. Odklizení zbylého výkopku po provedení zásepů zářezů se šikmými stěnami pro podzemní vedení nebo zásepů jam a rýh pro podzemní vedení se oceňuje cenami souboru cen 167 Nakládání výkopku nebo sypaniny a 162 Vodorovné přemístění výkopku.☐</p> <p>5. Rozprostření zbylého výkopku podél výkopu a nad výkopem po provedení zásepů zářezů se šikmými stěnami pro podzemní vedení nebo zásepů jam a rýh pro podzemní vedení se oceňuje cenami souborů cen 171 Uložení sypaniny do násypů.☐</p> <p>6. V cenách nejsou zahrnuty náklady na prohození sypaniny, tyto náklady se oceňují cenou 17411-1109 Příplatek za prohození sypaniny.☐</p>					
		VV	67,010-21,538		45,472			
7	K	175151101	Obsypání potrubí strojně sypaninou z vhodných třídy těžitelnosti I a II, skupiny 1 až 4 nebo materiálem připraveným podél výkopu ve vzdálenosti do 3 m od jeho kraje, pro jakoukoliv hloubku výkopu a míru zhutnění bez prohození sypaniny	m3	21,538	150,00	3 230,70	CS ÚRS 2021 02
		Online PSC	<a href="https://podminky.urs.cz/item/CS_URS_2021_02/175151101">https://podminky.urs.cz/item/CS_URS_2021_02/175151101</a>					
			<p>Poznámka k souboru cen:☐</p> <p>1. Objem obsypu na 1 m délky potrubí se rovná šířce dna výkopu násobené součtem vnějšího průměru potrubí příp. i s obalem a projektované tloušťky obsypu nad, případně i pod potrubím. Pro odečítání objemu potrubí se započítávají všechny vestavěné konstrukce nebo uložené vedení i s jejich obklady a podklady (tento objem se nazývá objemem horniny vytlačené konstrukcí).☐</p> <p>2. Míru zhutnění předepisuje projekt.☐</p> <p>3. V cenách nejsou zahrnuty náklady na nakupovanou sypaninu. Tato se oceňuje ve specifikaci.☐</p> <p>4. V cenách nejsou zahrnuty náklady na prohození sypaniny, tyto náklady se oceňují položkou 17511-1109 Příplatek za prohození sypaniny.☐</p>					
		VV	((0,7+1,02)/2*0,8-0,25*0,25*3,14)*56-6		21,538			
		VV	Součet		21,538			
91	K	451541111	Lože pod potrubí, stoky a drobné objekty v otevřeném výkopu ze štěrkodrtě 0-63 mm	m3	5,880	1 150,00	6 762,00	CS ÚRS 2021 02
		Online PSC	<a href="https://podminky.urs.cz/item/CS_URS_2021_02/451541111">https://podminky.urs.cz/item/CS_URS_2021_02/451541111</a>					
		PSC	<p>Poznámka k souboru cen:☐</p> <p>1. Ceny -1111 a -1192 lze použít i pro zřízení sběrných vrstev nad drenážními trubkami.☐</p> <p>2. V cenách -5111 a -1192 jsou započteny i náklady na prohození výkopku získaného při zemních pracích.☐</p>					
		VV	0,15*0,7*56		5,880			
12	K	810391111	Přeseknutí betonové trouby v rovině kolmé nebo skloněné k ose trouby, se začištěním DN přes 250 do 400 mm	kus	1,000	180,00	180,00	CS ÚRS 2021 02
		Online PSC	<a href="https://podminky.urs.cz/item/CS_URS_2021_02/810391111">https://podminky.urs.cz/item/CS_URS_2021_02/810391111</a>					
		PSC	<p>Poznámka k souboru cen:☐</p> <p>1. Množství se stanoví v ks jednotlivých přeseknutí.☐</p>					
		VV	1		1,000			
89	K	810391811	Bourání stávajícího potrubí z betonu v otevřeném výkopu DN přes 200 do 400	m	56,000	200,00	11 200,00	CS ÚRS 2021 02
		Online PSC	<a href="https://podminky.urs.cz/item/CS_URS_2021_02/810391811">https://podminky.urs.cz/item/CS_URS_2021_02/810391811</a>					
		PSC	<p>Poznámka k souboru cen:☐</p> <p>1. Ceny jsou určeny pro bourání vodovodního a kanalizačního potrubí.☐</p> <p>2. V cenách jsou započteny náklady na bourání potrubí včetně tvarovek.☐</p>					
		VV	56		56,000			
	D	997	Přesun sutě				3 417,60	
48	K	181411121	Založení trávníku na půdě předem připravené plochy do 1000 m2 výsevem včetně utažení lučního v rovině nebo na svahu do 1:5	m2	75,000	4,00	300,00	CS ÚRS 2021 02
		Online PSC	<a href="https://podminky.urs.cz/item/CS_URS_2021_02/181411121">https://podminky.urs.cz/item/CS_URS_2021_02/181411121</a>					



PČ	Typ	Kód	Popis	MJ	Množství	J.cena [CZK]	Cena celkem [CZK]	Cenová soustava
			<i>Poznámka k souboru cen:</i> 1. V cenách jsou započteny i náklady na pokosení, naložení a odvoz odpadu do 20 km se složením. 2. V cenách -1161 až -1164 nejsou započteny i náklady na zatravnovací textilii. 3. V cenách nejsou započteny náklady na: a) přípravu půdy, b) travní semeno, tyto náklady se oceňují ve specifikaci, c) vypletí a zalévání; tyto práce se oceňují cenami části C02 souborů cen 185 80-42 Vypletí a 185 80-43 Zalítí rostlin vodou, d) srovnání terénu, tyto práce se oceňují souborem cen 181 1.-..Plošná úprava terénu. 4. V cenách o sklonu svahu přes 1:1 jsou uvažovány podmínky pro svahy běžné schůdné; bez použití lezeckých technik. V případě použití lezeckých technik se tyto náklady oceňují individuálně.					
			VV (56-6)*1,5		75,000			
37	M	00572474	osivo směs travní krajinná-svahová	kg	1,125	100,00	112,50	CS ÚRS 2021 02
			Online PSC <a href="https://podminky.urs.cz/item/CS_URS_2021_02/00572474">https://podminky.urs.cz/item/CS_URS_2021_02/00572474</a>					
93	K	998318011	Přesun hmot pro meliorační kanály dopravní vzdálenost do 1 000 m	t	10,017	300,00	3 005,10	CS ÚRS 2021 02
			Online PSC <a href="https://podminky.urs.cz/item/CS_URS_2021_02/998318011">https://podminky.urs.cz/item/CS_URS_2021_02/998318011</a>					
			VV 10,017		10,017			

