

Naše značka: SPU 308540/2021/Šuj
Spisová značka: SP9563/2021-525201

Vyřizuje.: Ing. Soňa Šujanová
Tel.: 727957182
ID DS: z49per3
E-mail: s.sujanova@spucr.cz

Datum: 25. 8. 2021

Jiří Dostál
X X X X X X X X X X
768 24 Hulín

SPU 308540/2021/Šuj



000619953672

OBJEDNÁVKA č.1

Objednatel:

Česká republika-Státní pozemkový úřad

Krajský pozemkový úřad pro Zlínský kraj

Se sídlem Zarámí 88, 760 41 Zlín

IČO: 01312774

Poskytovatel:

Ing. Jiří Dostál

X X X X X X X X X X, 768 24 Hulín,

IČO: 47928581

Na základě Rámcové dohody č. Objednatele 946-2021-525201 č. poskytovatele uzavřené dne 20.7.2021 (dále jen „Rámcová dohoda“) mezi Objednatelem a číslem Poskytovatele: PUZL01/2021, tímto objednáváme u shora uvedeného Poskytovatele následující Služby:

- Vytyčení pozemků vzešlých z KoPÚ (JPÚ) – digitální katastrální mapa DKM
- Trvalé označení hranic pozemků dle § 91 odst.1 Katastrální vyhlášky

Cena služeb

Objednatel se zavazuje zaplatit Poskytovateli za Služby cenu stanovenou na základě jednotkové ceny uvedené v Příloze č. 3 Rámcové dohody, v souladu s Čl.VII Rámcové dohody.

Cena jednotlivých částí za poskytnutí služeb činí:

Část 1/ k.ú. Žlutava

Počet MJ	cena za MJ	Cena bez DPH (Kč)
4	435,00	1740,00
10	200,00	2000,00
Celková cena bez DPH		3740,00
DPH 21%:		785,40
Celková cena dílčího plnění:		4525,40

Část 2/ k.ú. Otrokovice

Počet MJ	cena za MJ	Cena bez DPH (Kč)
4	435,00	1740,00
8	200,00	1600,00
Celková cena bez DPH		3340,00
DPH 21%:		701,40
Celková cena dílčího plnění:		4041,40

Část 3/ k.ú. Horní Lhota u Luhačovic

Počet MJ	cena za MJ	Cena bez DPH (Kč)
25	435,00	10875,00
45	200,00	9000,00
Celková cena bez DPH		19875,00
DPH 21%:		4173,75
Celková cena dílčího plnění:		24048,75

Část 4/ k.ú. Lhotka u Zlína

Počet MJ	cena za MJ	Cena bez DPH (Kč)
3	435,00	1305,00
6	200,00	1200,00
Celková cena bez DPH		2505,00
DPH 21%:		526,05
Celková cena dílčího plnění:		3031,05

Část 5/ k.ú. Sehradice

Počet MJ	cena za MJ	Cena bez DPH (Kč)
2	435,00	870,00
4	200,00	800,00
Celková cena bez DPH		1670,00
DPH 21%:		350,70
Celková cena dílčího plnění:		2020,70

Část 6/ k.ú. Ublo

Počet MJ	cena za MJ	Cena bez DPH (Kč)
66	435,00	28710,00
207	200,00	41400,00
Celková cena bez DPH		70110,00
DPH 21%:		14723,10
Celková cena dílčího plnění:		84833,10

Část 7/ k.ú. Karlovice u Zlína

Počet MJ	cena za MJ	Cena bez DPH (Kč)
6	435,00	2610,00
13	200,00	2600,00
Celková cena bez DPH		5210,00
DPH 21%:		1094,10
Celková cena dílčího plnění:		6304,00

Část 8/ k.ú. Lutonina

Počet MJ	cena za MJ	Cena bez DPH (Kč)
28	435,00	12180,00
80	200,00	16000,00
Celková cena bez DPH		28180,00
DPH 21%:		5917,80
Celková cena dílčího plnění:		34097,80

Část 9/ k.ú. Nevšová

Počet MJ	cena za MJ	Cena bez DPH (Kč)
28	435,00	12180,00
14	200,00	2800,00
Celková cena bez DPH		14980,00
DPH 21%:		3145,80
Celková cena dílčího plnění:		18125,80

Celková Cena za poskytnutí Služeb činí :

149610,00 Kč bez DPH
31418,10 Kč DPH
181028,00 Kč včetně DPH

Termín předání výstupu služeb:

Poskytovatel se zavazuje, že výstupy Služeb Objednateli předá do: **30.11.2021**

Kontaktní osoba objednatele: Ing. Soňa Šujanová

Fakturační údaje (obligatorní náležitosti faktury):

Obchodní firma Poskytovatele
Cena bez DPH, rozpis částky DPH podle sazby
Číslo účtu Poskytovatele

Specifikace služeb zadaná v zaslané objednávce je stanovená odborným odhadem z podkladů předaných v žádostech o vytyčení. V průběhu realizace mohou vyplynout okolnosti, které mohou mít dopad na specifikaci výše uvedených služeb, případně termínu a bez kterých by nebylo možné řádně naplnit záměr vyplývající z požadovaných služeb. Tyto okolnosti budou řádně zdokumentovány a odsouhlaseny v předávacím protokolu této zakázky spolu s upravenou specifikací služeb, měrných jednotek a termínu. Fakturace pak bude provedena podle reálně vykázánoho a odsouhlaseného objemu provedených prací.

Objednatel je povinen uhradit Poskytovateli cenu za poskytnutí Služby jen po jejich řádném poskytnutí, a to na základě daňového dokladu vystaveného Poskytovatelem (dále jen „faktura“). Přílohou faktury musí být objednatel a poskytovatelem potvrzený předávací protokol o provedení služby. Bez tohoto potvrzeného protokolu nesmí být faktura vystavena.

Nedílnou součástí této Objednávky jsou tyto přílohy:

Příloha č. 1: Výzva č.1 se Specifikací Služeb a technickými podmínkami včetně všech příloh

S pozdravem

.....
Česká republika – Státní pozemkový úřad
Krajský pozemkový úřad pro Zlínský kraj
Ing. Mlada Augustinová
ředitelka

vz. Lubomír Holubec
zástupce ředitelky

Akceptace objednávky č.1 Poskytovatelem

.....
Podpis oprávněné osoby Poskytovatele

Seznam parcel k vytyčení

Příjmení, jméno, titul, název	Adresa (ulice, obec, PSČ)	Seznam čísel LV	Podíl	Parc.č.	Výměra	tel. kontakt	Email
x x x x x x x x x x	x x x x x x x x x x	1234	1	1813	3850	x x x x x x	x x x x x x x

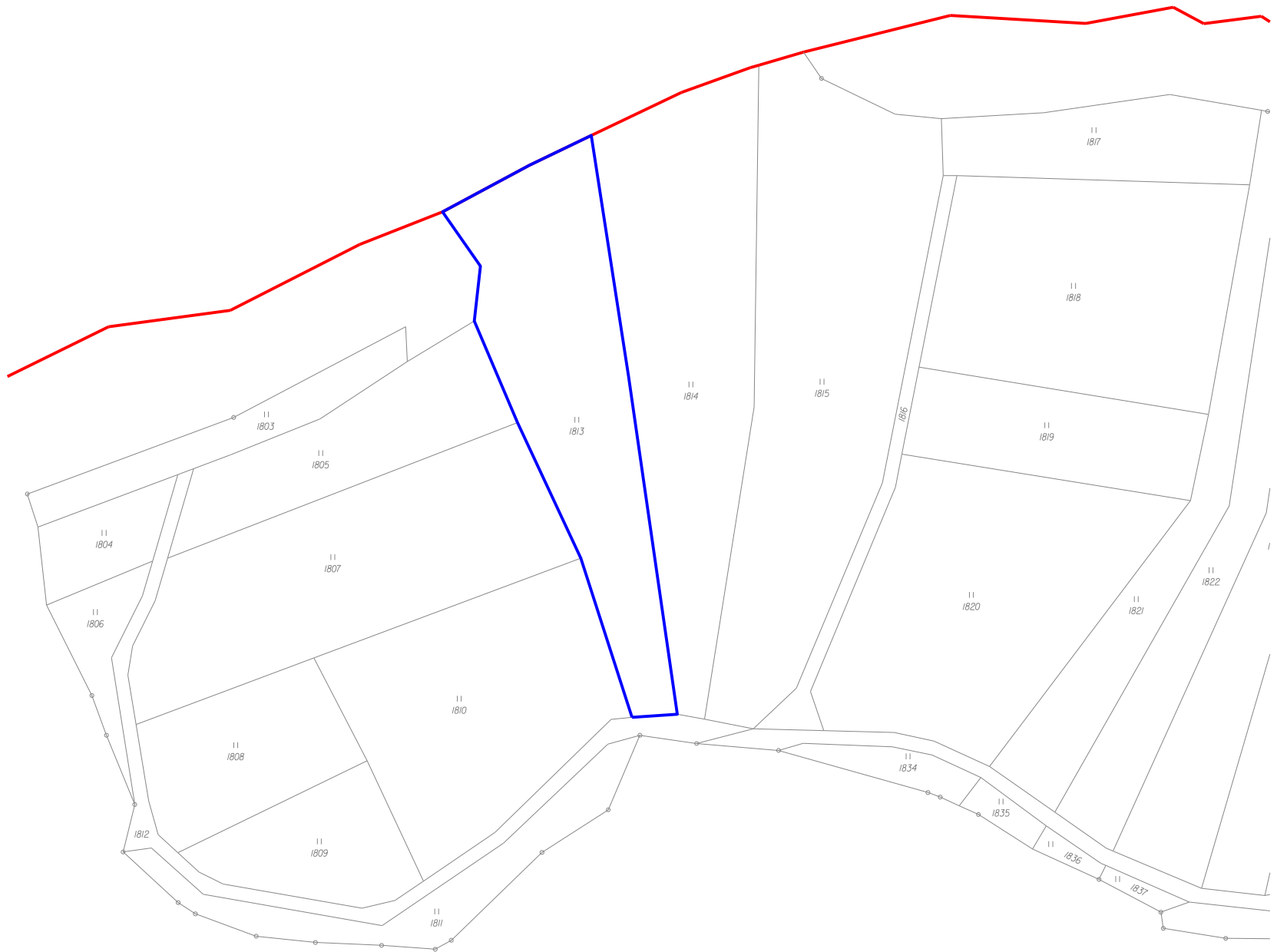

Seznam parcel k vytyčení

Příjmení, jméno, titul, název	Adresa (ulice, obec, PSČ)	Seznam čísel LV	Podíl	Parc.č.	Výměra	tel. kontakt	Email
x x x x x x x x x x	x x x x x x x x x x	538	1	3680	1446	x x x x x x	x x x x x x

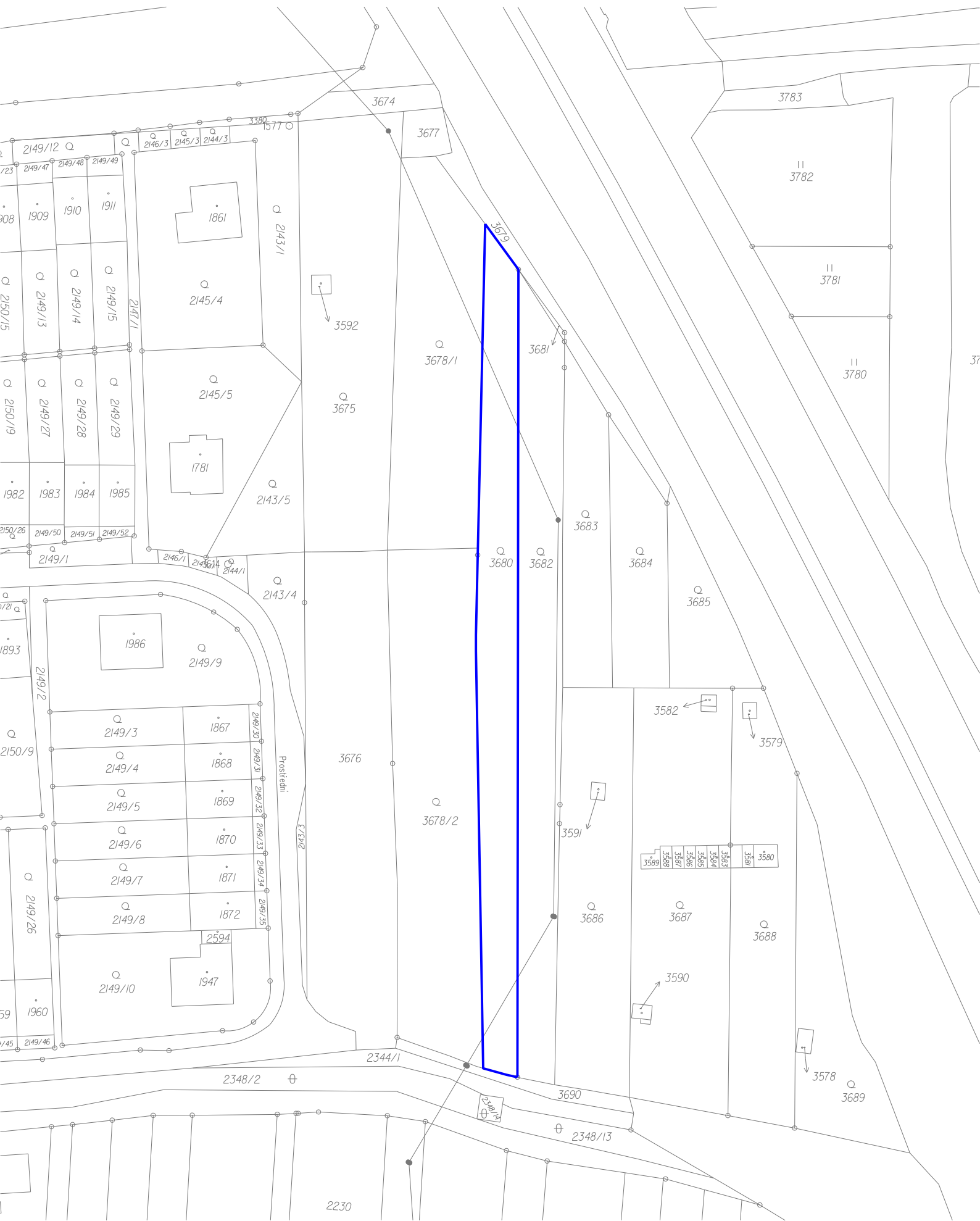

3674

3677

3783

||
3782

||
3781

||
3780

2149/12 Q

2149/47 2149/48 2149/49

1908 1909 1910 1911

2149/13 2149/14 2149/15

2149/11 2149/13 2149/14 2149/15

2149/13 2149/14 2149/15

2149/13 2149/14 2149/15

2149/13 2149/14 2149/15

2149/13 2149/14 2149/15

2149/13 2149/14 2149/15

2149/13 2149/14 2149/15

2149/13 2149/14 2149/15

2149/13 2149/14 2149/15

2149/13 2149/14 2149/15

2149/13 2149/14 2149/15

2149/13 2149/14 2149/15

2149/13 2149/14 2149/15

2149/13 2149/14 2149/15

2149/13 2149/14 2149/15

2149/13 2149/14 2149/15

2149/13 2149/14 2149/15

2149/13 2149/14 2149/15

2149/13 2149/14 2149/15

2149/13 2149/14 2149/15

2149/13 2149/14 2149/15

2149/13 2149/14 2149/15

2149/13 2149/14 2149/15

2149/13 2149/14 2149/15

2149/13 2149/14 2149/15

2149/13 2149/14 2149/15

2149/13 2149/14 2149/15

2149/13 2149/14 2149/15

2149/13 2149/14 2149/15

2149/13 2149/14 2149/15

2149/13 2149/14 2149/15

2149/13 2149/14 2149/15

2149/13 2149/14 2149/15

2149/13 2149/14 2149/15

2149/13 2149/14 2149/15

2149/13 2149/14 2149/15

2149/13 2149/14 2149/15

2149/13 2149/14 2149/15

2149/13 2149/14 2149/15

2149/13 2149/14 2149/15

2149/13 2149/14 2149/15

2149/13 2149/14 2149/15

2149/13 2149/14 2149/15

2149/13 2149/14 2149/15

2149/13 2149/14 2149/15

2149/13 2149/14 2149/15

2149/13 2149/14 2149/15

2149/13 2149/14 2149/15

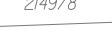
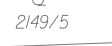
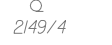

2594



3592



3675



3591



3590



3589 3588 3587 3586 3585 3584 3583 3582 3580



3582



3579



3578

Postleindirt

2348/2

2344/1

3690

2348/13

2230

Seznam parcel k vytyčení

Příjmení, jméno, titul, název	Adresa (ulice, obec, PSČ)	Seznam čísel LV	Podíl	Parc.č.	Výměra	tel. kontakt	Email
x x x x x x x x x x x	x x x x x x x x x x x	284	1/1	2166	621	x x x x x x	x x x x x x
x x x x x x x x x x x	x x x x x x x x x x x	95	1/1	2137	1609	x x x x x x	x x x x x x
x x x x x x x x x x x	x x x x x x x x x x x	95	1/1	2138	3157	x x x x x x	x x x x x x
x x x x x x x x x x x	x x x x x x x x x x x	95	1/1	2259	7834	x x x x x x	x x x x x x
x x x x x x x x x x x	x x x x x x x x x x x	95	1/1	2419	14997	x x x x x x	x x x x x x

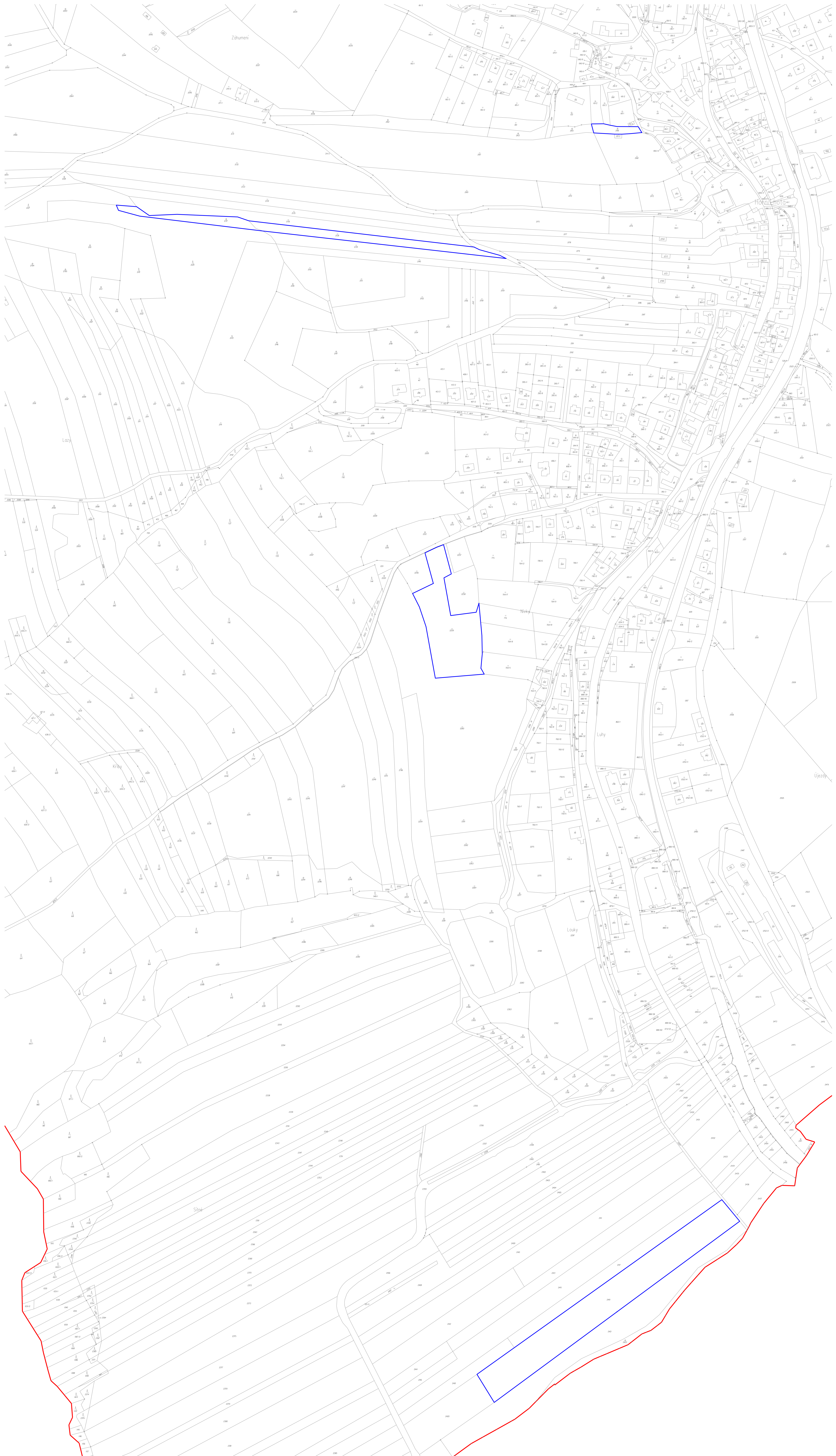

Seznam parcel k vytyčení

Příjmení, jméno, titul, název	Adresa (ulice, obec, PSČ)	Seznam čísel LV	Podíl	Parc.č.	Výměra	tel. kontakt	Email
x x x x x x x x x x x	x x x x x x x x x x x	332	1	660	2079	x x x x x x	x x x x x x

664
663
662
661

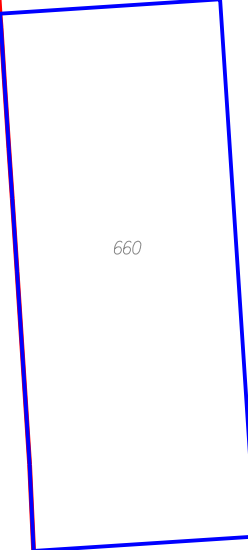

660

659

899

669

658

657

656

655

653

652

650

Panské

648

649

642



647

645

639

Seznam parcel k vytyčení

Příjmení, jméno, titul, název	Adresa (ulice, obec, PSČ)	Seznam čísel LV	Podíl	Parc.č.	Výměra	tel. kontakt	Email
x x x x x x x x x x x	x x x x x x x x x x x	267	1	3916	2800	x x x x x x x	x x x x x x x

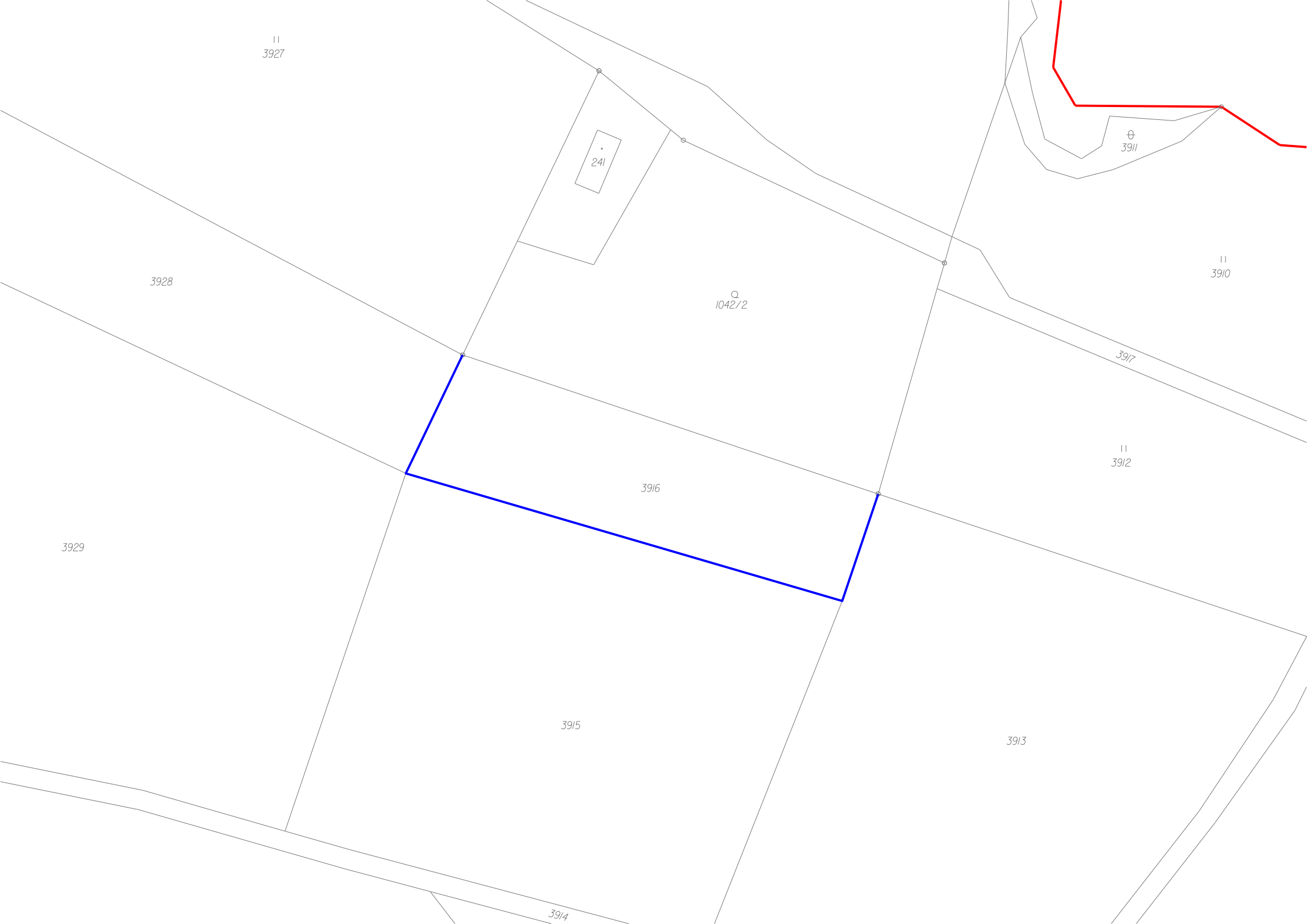

11
3927

•
241

○
1042/2

⊕
3911

3928

11
3910

3917

11
3912

3916

3929

3915

3913

3914

Seznam parcel k vytyčení

Příjmení, jméno, titul, název	Adresa (ulice, obec, PSČ)	Seznam čísel LV	Podíl	Parc.č.	Výměra	tel. kontakt	Email
XXXXXXXXXXXXX	XXXXXXXXXXXXX	276	1	1563	4629	XXXXXXXX	XXXXXXXX
XXXXXXXXXXXXX	XXXXXXXXXXXXX	276	1	1571	2938	XXXXXXXX	XXXXXXXX
XXXXXXXXXXXXX	XXXXXXXXXXXXX	276	1	1578	5822	XXXXXXXX	XXXXXXXX
XXXXXXXXXXXXX	XXXXXXXXXXXXX	276	1	1661	1915	XXXXXXXX	XXXXXXXX
XXXXXXXXXXXXX	XXXXXXXXXXXXX	276	1	1627	2612	XXXXXXXX	XXXXXXXX
XXXXXXXXXXXXX	XXXXXXXXXXXXX	354	1/2	1623	5110	XXXXXXXX	XXXXXXXX
XXXXXXXXXXXXX	XXXXXXXXXXXXX	259	1/2	1655	15626	XXXXXXXX	XXXXXXXX
XXXXXXXXXXXXX	XXXXXXXXXXXXX	259	1/2	1666	1928	XXXXXXXX	XXXXXXXX
XXXXXXXXXXXXX	XXXXXXXXXXXXX	259	1/4	1655	15626	XXXXXXXX	XXXXXXXX
XXXXXXXXXXXXX	XXXXXXXXXXXXX	259	1/4	1666	1928	XXXXXXXX	XXXXXXXX
XXXXXXXXXXXXX	XXXXXXXXXXXXX	7	1	1709	9687	XXXXXXXX	XXXXXXXX
XXXXXXXXXXXXX	XXXXXXXXXXXXX	7	1	1711	545	XXXXXXXX	XXXXXXXX
XXXXXXXXXXXXX	XXXXXXXXXXXXX	7	1	1712	8221	XXXXXXXX	XXXXXXXX
XXXXXXXXXXXXX	XXXXXXXXXXXXX	7	1	1713	7515	XXXXXXXX	XXXXXXXX
XXXXXXXXXXXXX	XXXXXXXXXXXXX	7	1	1736	8013	XXXXXXXX	XXXXXXXX
XXXXXXXXXXXXX	XXXXXXXXXXXXX	7	1	1738	9161	XXXXXXXX	XXXXXXXX
XXXXXXXXXXXXX	XXXXXXXXXXXXX	7	1	1750	3977	XXXXXXXX	XXXXXXXX
XXXXXXXXXXXXX	XXXXXXXXXXXXX	7	1	1751	2592	XXXXXXXX	XXXXXXXX
XXXXXXXXXXXXX	XXXXXXXXXXXXX	7	1	1787	2044	XXXXXXXX	XXXXXXXX
XXXXXXXXXXXXX	XXXXXXXXXXXXX	7	1	1832	23792	XXXXXXXX	XXXXXXXX
XXXXXXXXXXXXX	XXXXXXXXXXXXX	7	1	1879	7145	XXXXXXXX	XXXXXXXX
XXXXXXXXXXXXX	XXXXXXXXXXXXX	7	1	1880	3762	XXXXXXXX	XXXXXXXX
XXXXXXXXXXXXX	XXXXXXXXXXXXX	7	1	1881	3873	XXXXXXXX	XXXXXXXX
XXXXXXXXXXXXX	XXXXXXXXXXXXX	7	1	1882	1020	XXXXXXXX	XXXXXXXX
XXXXXXXXXXXXX	XXXXXXXXXXXXX	354	1/2	1623	5110	XXXXXXXX	XXXXXXXX

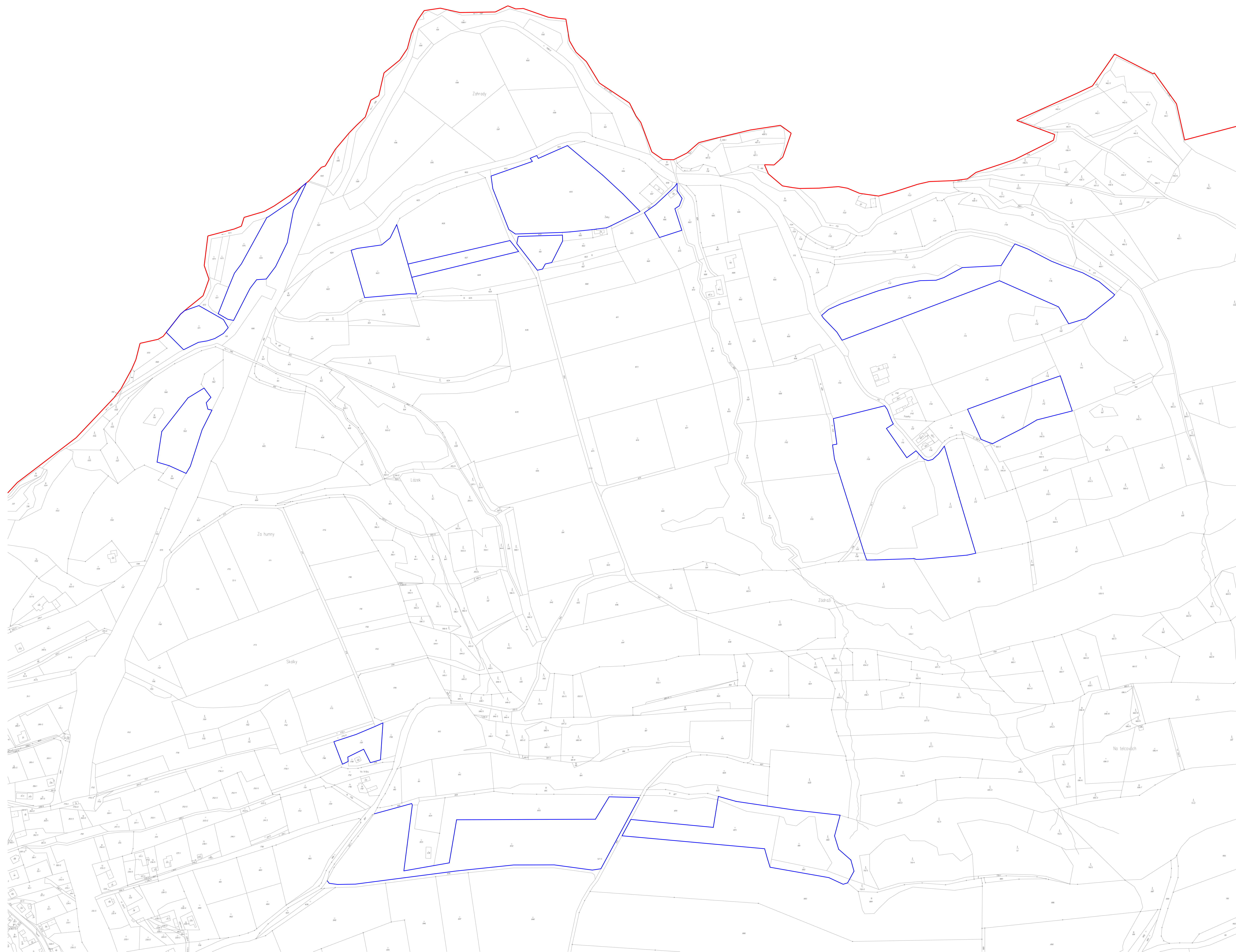

Seznam parcel k vytyčení

Příjmení, jméno, titul, název	Adresa (ulice, obec, PSČ)	Seznam čísel LV	Podíl	Parc.č.	Výměra	tel. kontakt	Email
x x x x x x x x x x x	x x x x x x x x x x x	318	1/1 SJM	550	2301	x x x x x x	x x x x x x
x x x x x x x x x x x	x x x x x x x x x x x	318	1/1 SJM	643	1954	x x x x x x	x x x x x x
x x x x x x x x x x x	x x x x x x x x x x x	318	1/1 SJM	550	2301	x x x x x x	x x x x x x
x x x x x x x x x x x	x x x x x x x x x x x	318	1/1 SJM	643	1954	x x x x x x	x x x x x x

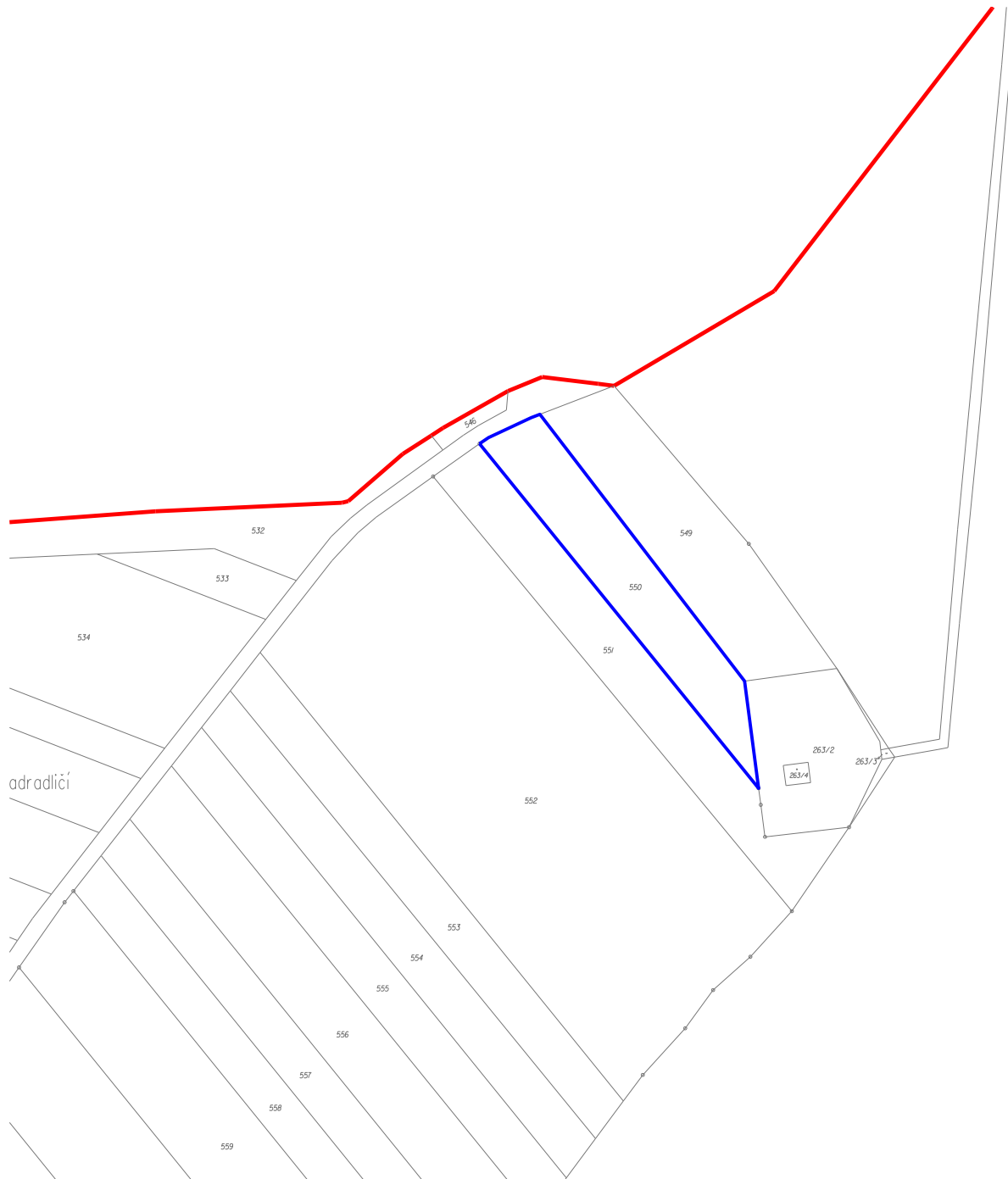

299/6

⊕
625

624 =

||
627

||
626

⊕
297/5

∇
641

||
629

||
642

|| 630

|| 631

|| 644

|| 632

|| 643

|| 645

|| 633

|| 648

634

|| 646

|| 649

⊕
647

663

|| 650

⊕
635

⊕
637

|| 655

Seznam parcel k vytyčení

Příjmení, jméno, titul, název	Adresa (ulice, obec, PSČ)	Seznam čísel LV	Podíl	Parc.č.	Výměra	tel. kontakt	Email
X X X X X X X X X X X X X X X X	X X X X X X X X X X X X X X X X	25	1/2	2075	13763	X X X X X X X	X X X X X X X
X X X X X X X X X X X X X X X X	X X X X X X X X X X X X X X X X	25	1/2	2209	2909	X X X X X X X	X X X X X X X
X X X X X X X X X X X X X X X X	X X X X X X X X X X X X X X X X	25	1/2	2262	9658	X X X X X X X	X X X X X X X
X X X X X X X X X X X X X X X X	X X X X X X X X X X X X X X X X	25	1/2	2528	7222	X X X X X X X	X X X X X X X
X X X X X X X X X X X X X X X X	X X X X X X X X X X X X X X X X	25	1/2	2075	13763	X X X X X X X	X X X X X X X
X X X X X X X X X X X X X X X X	X X X X X X X X X X X X X X X X	25	1/2	2209	2909	X X X X X X X	X X X X X X X
X X X X X X X X X X X X X X X X	X X X X X X X X X X X X X X X X	25	1/2	2262	9658	X X X X X X X	X X X X X X X
X X X X X X X X X X X X X X X X	X X X X X X X X X X X X X X X X	25	1/2	2528	7222	X X X X X X X	X X X X X X X

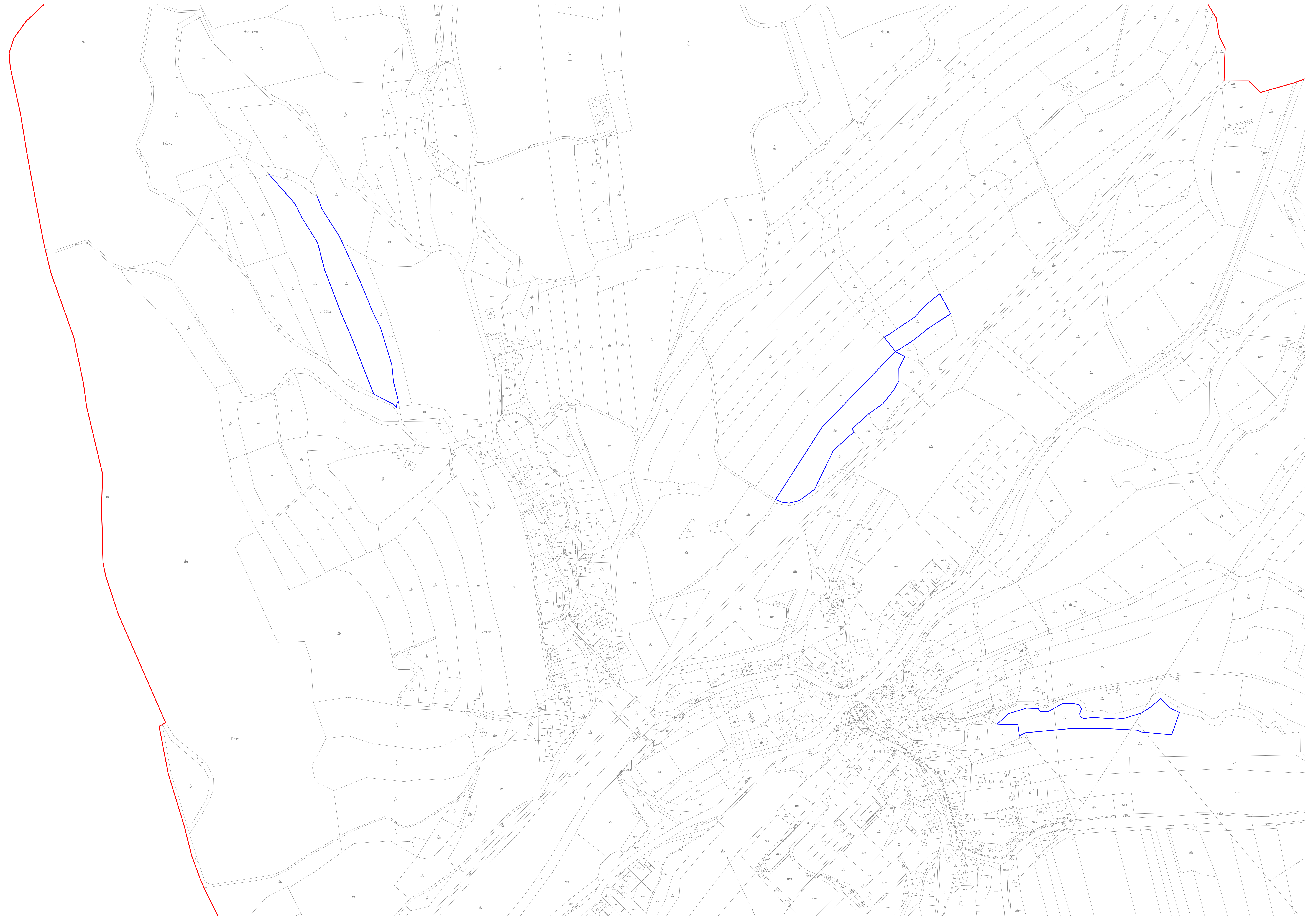

Seznam parcel k vytyčení

Příjmení, jméno, titul, název	Adresa (ulice, obec, PSČ)	Seznam čísel LV	Podíl	Parc.č.	Výměra	tel. kontakt	Email
x x x x x x x x x x x x	x x x x x x x x x x x x	416	1	4619	119	x x x x x x	x x x x x x
x x x x x x x x x x x x	x x x x x x x x x x x x	416	1	4879	2016	x x x x x x	x x x x x x

