

Souhlasím s navrženým stavebním záměrem

Parcelní číslo: 1798 (přístup na stavbu)
Obec: Lestkov
Katastrální území: Lestkov
Číslo LV: 312

Parcelní číslo: 1808 (přístup na stavbu)
Obec: Lestkov
Katastrální území: Lestkov
Číslo LV: 312

Parcelní číslo: 1807 (přístup na stavbu)
Obec: Lestkov
Katastrální území: Lestkov
Číslo LV: 312

Vlastnické právo: Ing. Jan Ryněš

349 53 Lestkov

Jméno a podpis:

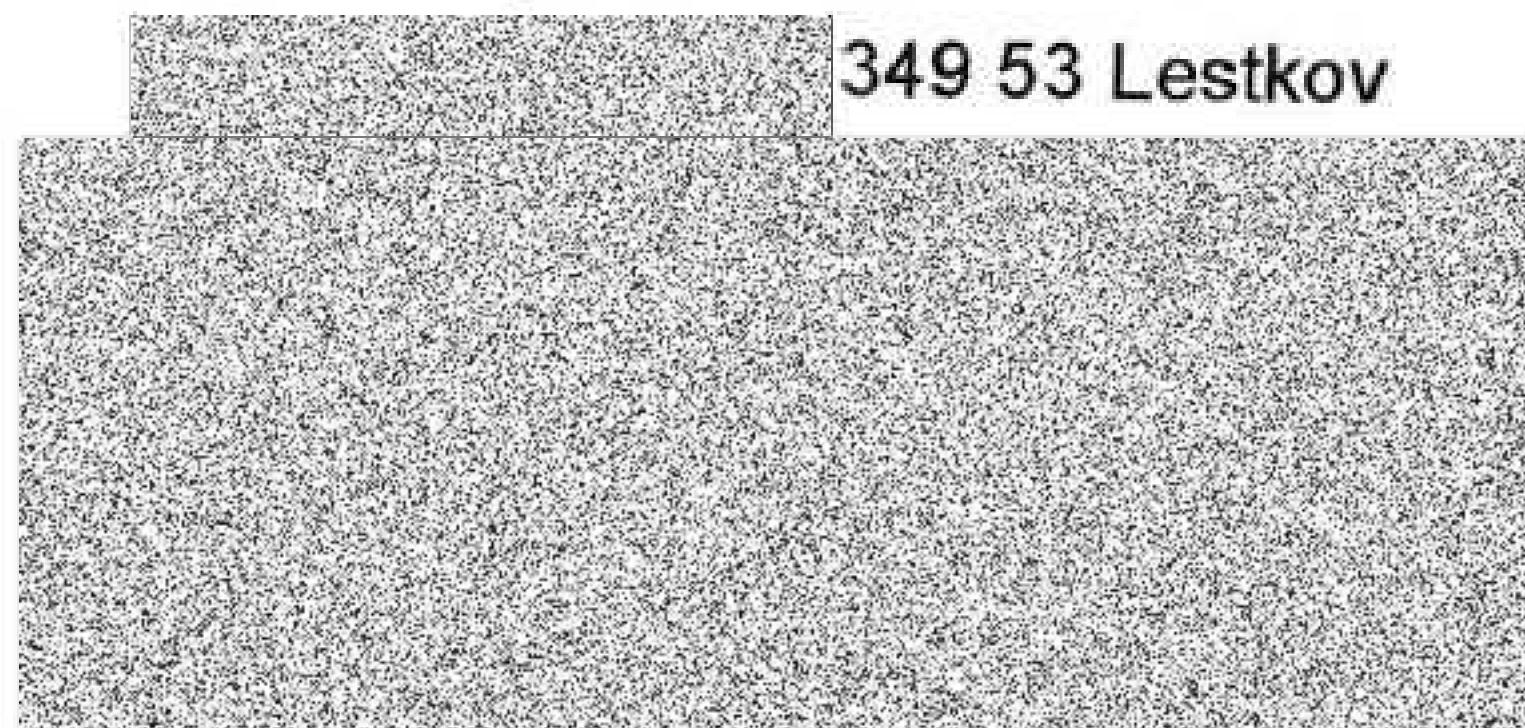

Nesouhlasím