



Váš dopis zn.:  
ze dne: 16.03.2020  
Naše značka: O20690028734/TPCUL/KL  
Vyřizuje: Ing. Kolář  
Datová schránka: f7rf9ns  
Telefon: 840 111 111  
Email: [info@scvk.cz](mailto:info@scvk.cz)  
Datum: 17.04.2020

Ing. Jan Lenner  
  
412 01 Litoměřice

### Vyjádření společnosti Severočeské vodovody a kanalizace, a.s.

Název akce:	Realizace zemního valu PE01 a interakčních prvků IP1 a IP2 v k.ú. Michalovice u Velkých Žernosek – objekt PE01 a objekt IP2
Účel vyjádření:	K dokumentaci pro územní rozhodnutí
Zájmové území:	Okres: Litoměřice
	Obec: Michalovice
	Část obce, ulice, č.p.: Michalovice
	Katastrální území: Michalovice u Velkých Žernosek, p.p.č. 415, 416, 417 a 418
Žadatel:	Ing. Jan Lenner
Adresa, tel., e-mail	<del>XXXXXXXXXXXX</del> , 412 01 Litoměřice <del>XXXXXXXXXXXX</del>
Investor:	ČR Státní pozemkový úřad (IČ: 01312771)
Adresa, tel., e-mail:	Husinecká 1024/11a, 130 00 Praha 3
Projektant:	Ing. Jan Lenner, autorizovaná osoba č.a. 0401625
Vlastník dotčené IS:	SVS / VHS / jiný
Předchozí vyjádření a rozhodnutí	Byly splněny podmínky předcházejících vyjádření a vydaných rozhodnutí <b>ANO/NE - nebylo vydáno</b>
Platnost vyjádření:	jeden rok ode dne vyhotovení (v případě, že Váš zájem nadále trvá, požádejte před uplynutím této lhůty o prodloužení platnosti vyjádření)

K předloženému projektu výstavby zemního valu (objekt PE01) a doplňující výsadby stromů a skupin keřů (objekt IP2) v k.ú. Michalovice u Velkých Žernosek sdělujeme:

Ve výše uvedeném zájmovém území **se nachází** zařízení provozovaná společností Severočeské vodovody a kanalizace, a.s. a jejich ochranná nebo bezpečnostní pásma. Konkrétně se jedná o:

- Vodovod do DN 500 mm

Uvedené zařízení je zakresleno v příloze, jež je nedílnou součástí poskytnuté informace. **Zákres liniových vedení slouží pouze jako orientační informace** o jeho existenci a nenahrazuje skutečné umístění zařízení v zájmovém území. **Skutečné umístění zařízení je nutno zajistit vytýčením přímo na místě**, nejlépe před zahájením projektových prací. V případě nejasností budou provedeny kopané sondy či vytýčení inspekční kamerou.

strana 1 / 2

**Severočeské vodovody a kanalizace, a.s.**

Přítkovská 1689 • 415 50 Teplice

Tel.: 601 267 267, Tel.: 840 111 111 • E-mail: [info@scvk.cz](mailto:info@scvk.cz) • [www.scvk.cz](http://www.scvk.cz)

Společnost je zapsána v obchodním rejstříku oddíl B, vložka 465, u Krajského soudu v Ústí nad Labem.

IČ: 49099451 • DIČ: CZ49099451



Stavebník je povinen neprodleně ohlásit případné poškození vodohospodářského zařízení provozovateli. Stavebník odpovídá za eventuální škodu na vodohospodářském zařízení způsobenou svojí činností.

S obsahem předložené dokumentace

**souhlasíme, pokud budou splněny následující podmínky:**

1. Při umístění stavby požadujeme respektovat ochranná pásma vodovodních řadů a kanalizačních stok dle zákona č. 274/2001 Sb. o vodovodech a kanalizacích pro veřejnou potřebu o změně některých zákonů v platném znění.  
Výsadbu stromů požadujeme provést mimo ochranné pásmo stávajícího vodovodního řadu a dále tak, aby kořenový systém nezasahoval do uvedeného ochranného pásma. Ochranné pásmo stávajícího vodovodního řadu činí 2,5 m od vnějšího líce potrubí na každou stranu. V tomto pásmu souhlasíme pouze s výsadbou keřů.
2. Upozorňujeme dále zejména na poklopy šoupat, hydrantů a ventilové poklopy hlavních uzávěrů vody na řadech, revizní kanalizační šachty, které je nutno respektovat a zachovat. Souhlasíme s navýšením krytí nad stávajícím vodohospodářským zařízením dle projektové dokumentace (cca 60 cm).
3. Požadujeme být přizváni ke každému dotyku s námi provozovaným vodohospodářským zařízením. Požadujeme s dostatečným předstihem provést písemně ohlášení zahájení výkopových prací na akci. Před zahájením výkopových prací si investor zajistí vytýčení vodohospodářského zařízení na místě přímo v trase a prostoru potřebném pro provádění stavby. Vytýčení skutečného umístění zařízení je nutné objednat na tel. 840 111 111, e-mail [info@scvk.cz](mailto:info@scvk.cz).
4. Investor stavby prokazatelně seznámí pracovníky, kteří budou provádět práce, s polohou tohoto vedení a zařízení, včetně jeho profilu, upozorní organizace provádějící práce na možnou polohovou odchylku uložených sítí od výkresové dokumentace a zajistí průběžné provádění kopaných sond v místech nejasností při křížení a souběhu sítí.
5. Při provádění stavby bude dodržena ČSN 73 6133 „Návrh a provádění zemního tělesa pozemních komunikací“.
6. Případná existence vodovodních či kanalizačních přípojek není předmětem tohoto stanoviska. S žádostí o informaci k existenci přípojek se obračejte na vlastníky přípojek, kdy vlastníkem vodovodní nebo kanalizační přípojky, popřípadě její části zřízených přede dnem nabytí účinnosti zákona č. 274/2001 Sb. Zákona o vodovodech a kanalizacích v platném znění, je vlastník pozemku nebo stavby připojené na vodovod nebo kanalizaci, neprokáže-li se opak.
7. V případě, že Vám byl na Vaši žádost poskytnut vektorový (dgn.) zakres sítě, Vás upozorňujeme, že tato data mohou být využita pouze pro účely záměru, na které bylo vyjádření vydáno a nemohou být poskytována třetím osobám, případě jakkoliv dále využívána.

**Jakákoliv změna dokumentace musí být znovu předložena provozovateli k posouzení.**

**Obecné technické podmínky pro střety se zařízením ve správě Severočeských vodovodů a kanalizací, a. s. jsou k dispozici na [www.scvk.cz](http://www.scvk.cz).**

Severočeské vodovody a kanalizace, a.s.

415 50 Teplice, Přítkovská 1689

IČ: 49099451 DIČ: CZ49099451

116

Ing. Jiří Kolář

referent technicko-provozní činnosti

Na vědomí: provoz vodovodů Litoměřice

Příloha: Situace a orientační zakres s vyznačeným zařízením provozovaným společností Severočeské vodovody a kanalizace, a.s.



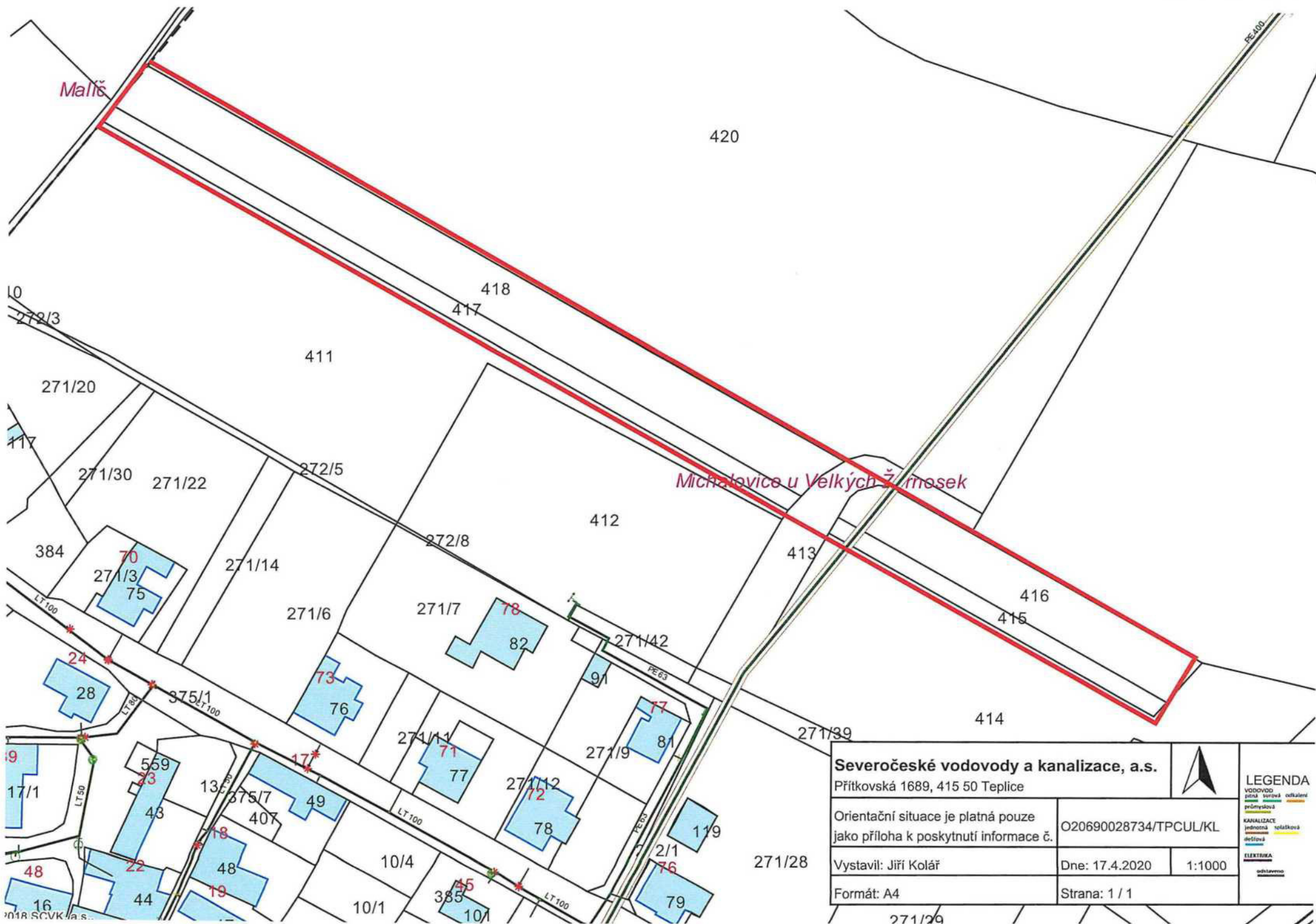

**Severočeské vodovody a kanalizace, a.s.**

Přítkovská 1689, 415 50 Teplice

Orientační situace je platná pouze  
jako příloha k poskytnutí informace č.

Vystavil: Jiří Kolář

Formát: A4

O20690028734/TPCUL/KL

Dne: 17.4.2020

1:1000

Strana: 1 / 1

**LEGENDA**

VODOVOD  
přílná  
průmyslová  
KANALIZACE  
jednotná  
společná  
ELEKTRIKA  
odvláknění



Váš dopis zn.:

ze dne: 16.03.2020

Naše značka: O20690034121/TPCUL/KL

Vyřizuje: Ing. Kolář

Datová schránka: f7rf9ns

Telefon: 840 111 111

Email: [info@scvk.cz](mailto:info@scvk.cz)

Datum: 30.04.2020

Ing. Jan Lenner



412 01 Litoměřice

### Vyjádření společnosti Severočeské vodovody a kanalizace, a.s.

Název akce:	Realizace zemního valu PE01 a interakčních prvků IP1 a IP2 v k.ú. Michalovice u Velkých Žernosek –objekt IP1
Účel vyjádření:	K dokumentaci pro územní rozhodnutí
Zájmové území:	Okres: Litoměřice
	Obec: Michalovice
	Část obce, ulice, č.p.: Michalovice
	Katastrální území: Michalovice u Velkých Žernosek, p.p.č. 468, 467, 466, 460
Žadatel:	Ing. Jan Lenner
Adresa, tel., e-mail	 412 01 Litoměřice
Investor:	ČR Státní pozemkový úřad (IČ: 01312771
Adresa, tel., e-mail.:	Husinecká 1024/11a, 130 00 Praha 3
Projektant:	Ing. Jan Lenner, autorizovaná osoba č.a. 0401625
Vlastník dotčené IS:	SVS / VHS / jiný
Předchozí vyjádření a rozhodnutí	Byly splněny podmínky předcházejících vyjádření a vydaných rozhodnutí <b>ANO/NE - nebylo vydáno</b>
Platnost vyjádření:	jeden rok ode dne vyhotovení (v případě, že Váš zájem nadále trvá, požádejte před uplynutím této lhůty o prodloužení platnosti vyjádření)

K předloženému projektu výstavby doplňující výsadby stromů a skupin keřů (objekt IP1 projektu) v k.ú. Michalovice u Velkých Žernosek sdělujeme:

Ve výše uvedeném zájmovém území **se nachází** zařízení provozovaná společností Severočeské vodovody a kanalizace, a.s. a jejich ochranná nebo bezpečnostní pásma. Konkrétně se jedná o:

- Vodovod nad DN 500 mm, vodovod do DN 500 mm

Uvedené zařízení je zakresleno v příloze, jež je nedílnou součástí poskytnuté informace. **Zákres liniových vedení slouží pouze jako orientační informace** o jeho existenci a nenahrazuje skutečné umístění zařízení v zájmovém území. **Skutečné umístění zařízení je nutno zajistit vytyčením přímo na místě**, nejlépe před zahájením projektových prací. V případě nejasností budou provedeny kopané sondy či vytyčení inspekční kamerou.

strana 1 / 2

Severočeské vodovody a kanalizace, a.s.

Přítkovská 1689 • 415 50 Teplice

Tel.: 601 267 267, Tel.: 840 111 111 • E-mail: [info@scvk.cz](mailto:info@scvk.cz) • [www.scvk.cz](http://www.scvk.cz)

Společnost je zapsána v obchodním rejstříku oddíl B, vložka 465, u Krajského soudu v Ústí nad Labem.

IČ: 49099451 • DIČ: CZ49099451





Stavebník je povinen neprodleně ohlásit případné poškození vodohospodářského zařízení provozovateli. Stavebník odpovídá za eventuální škodu na vodohospodářském zařízení způsobenou svojí činností.

S obsahem předložené dokumentace  
**nesouhlasíme z důvodu**

Výsadba stromů Quercus robur v rámci interakčního prvku IP1 je v pozemku parc.č. 468 plánována do ochranného pásma námi provozovaného vodohospodářského zařízení. Nesouhlasíme s výsadbou stromů v ochranných pásmech vodovodních řadů a kanalizačních stok dle zákona č. 274/2001 Sb. o vodovodech a kanalizacích pro veřejnou potřebu o změně některých zákonů v platném znění.

Při umístění stromů požadujeme respektovat ochranná pásma vodovodních řadů a kanalizačních stok dle zákona č. 274/2001 Sb. o vodovodech a kanalizacích pro veřejnou potřebu o změně některých zákonů v platném znění. Výsadbu stromů požadujeme provést mimo ochranná pásma stávajících vodovodních řadů a dále tak, aby kořenový systém nezasahoval do uvedených ochranných pásem. Ochranné pásmo stávajících vodovodních řadů DN 60 a 80 činí 2,5 m a řadu DN600 3,5 m od vnějšího líce potrubí na každou stranu. V tomto pásmu souhlasíme pouze s výsadbou keřů.

**Vzhledem k výměře a tvaru pozemku parc.č. 468 nelze na tomto vysadit plánovaných 5 ks stromů Quercus robur při současném splnění výše uvedených podmínek. Na pozemku parc.č. 468 souhlasíme pouze s výsadbou keřů.**

Projektovou dokumentaci požadujeme přepracovat dle výše uvedených připomínek a znovu předložit ke schválení. V další korespondenci uvádějte naši značku (čj) tohoto vyjádření.

**Jakákoliv změna dokumentace musí být znovu předložena provozovateli k posouzení.**

**Obecné technické podmínky pro střety se zařízením ve správě Severočeských vodovodů a kanalizací, a. s. jsou k dispozici na [www.scvk.cz](http://www.scvk.cz).**

Severočeské vodovody a kanalizace, a.s.  
415 50 Teplice, Přítkovská 1689  
IČ: 49099451 DIČ: CZ49099451  
116

Ing. Jiří Kolář /  
referent technicko-provozní činnosti

Na vědomí: provoz vodovodů Litoměřice

Příloha: Situace a orientační zakres s vyznačeným zařízením provozovaným společností Severočeské vodovody a kanalizace, a.s.

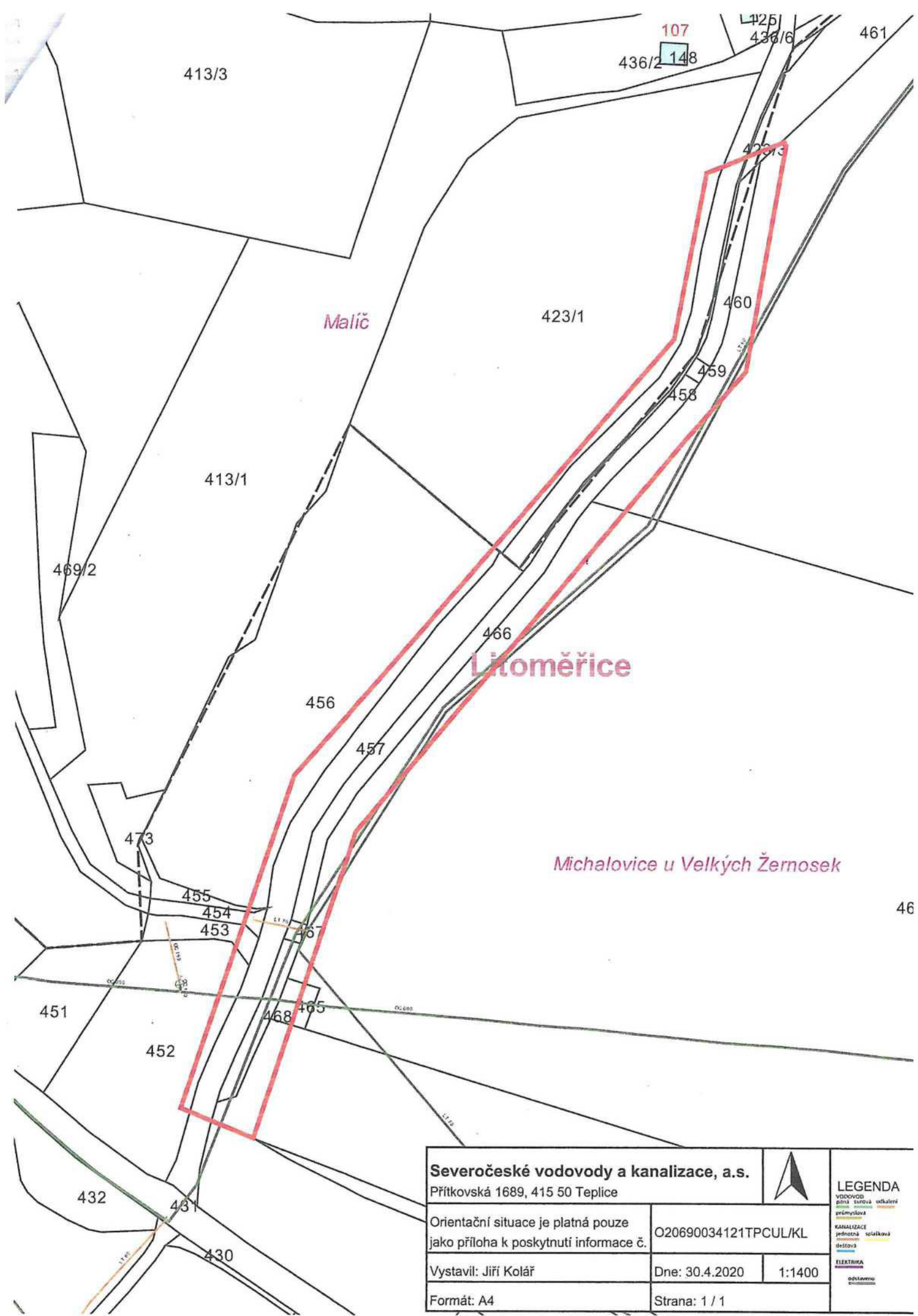

<b>Severočeské vodovody a kanalizace, a.s.</b> Přítkovská 1689, 415 50 Teplice			<b>LEGENDA</b> VODOVOD gliněná plastová odkaldná průmyslová KANALIZACE jednotná separátní dešťová ELEKTŘIKA odkaldná přívodní
Orientační situace je platná pouze jako příloha k poskytnutí informace č.			
Vystavil: Jiří Kolář		Dne: 30.4.2020	1:1400
Formát: A4		Strana: 1 / 1	