

PROPUSTEK P60, km 0,482  
PODÉLNÝ ŘEZ

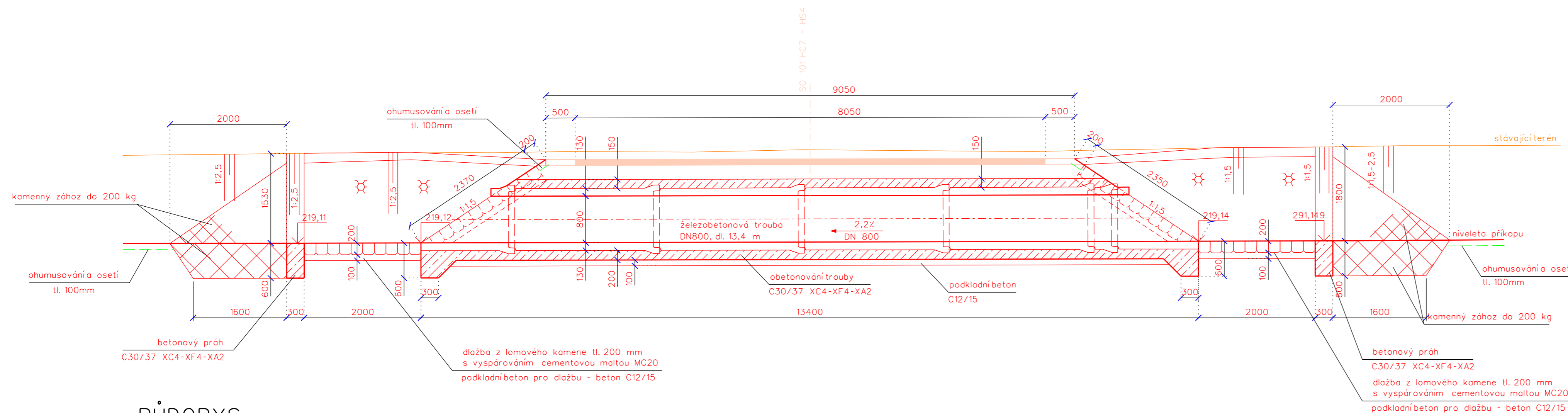

## PUDORYS

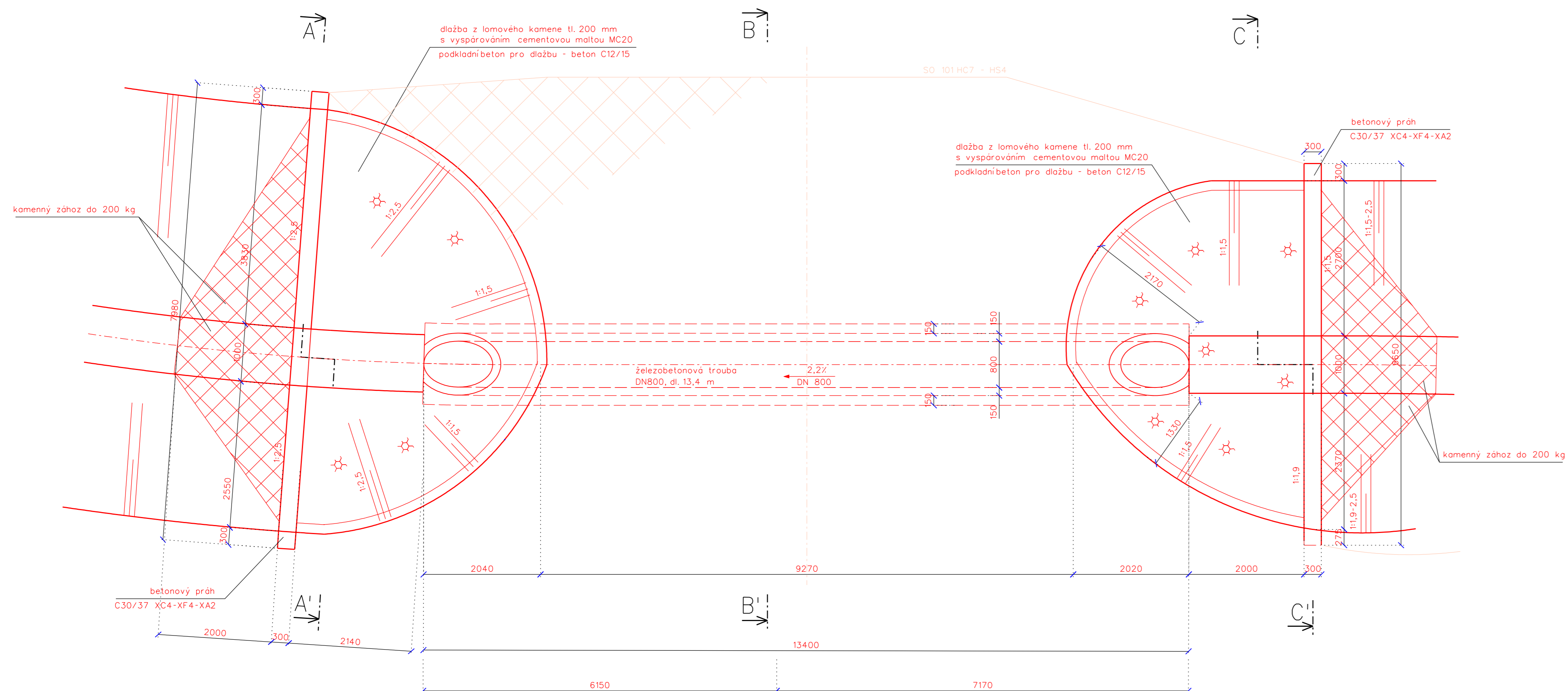

ŘEZ A-A'

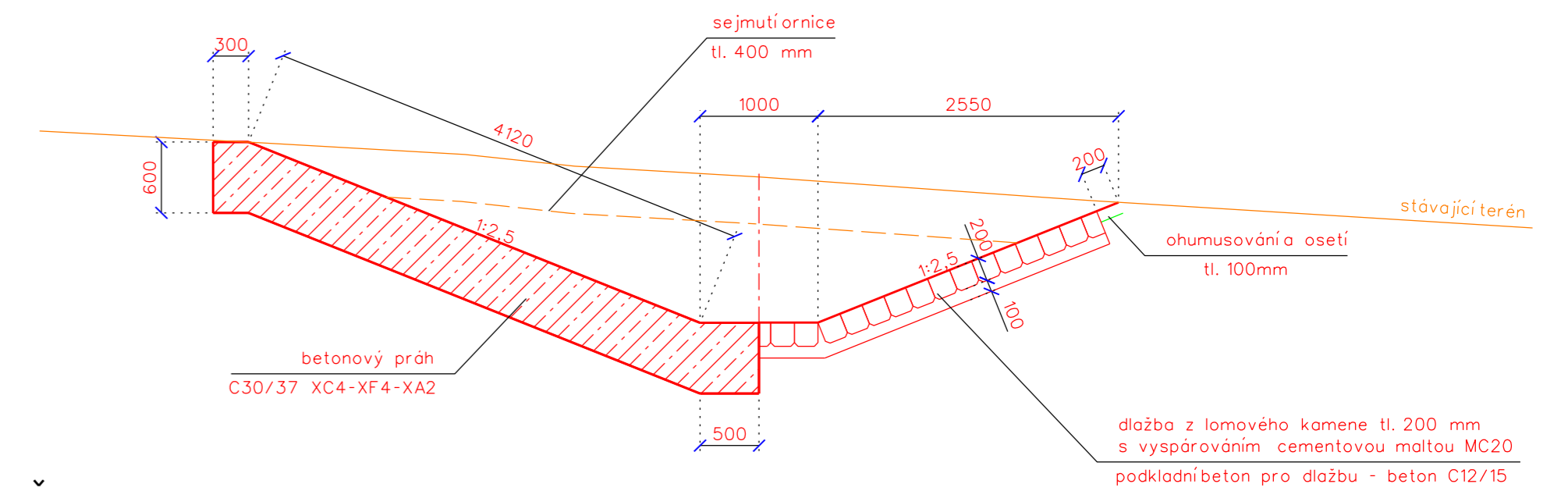

ŘEZ B-B'

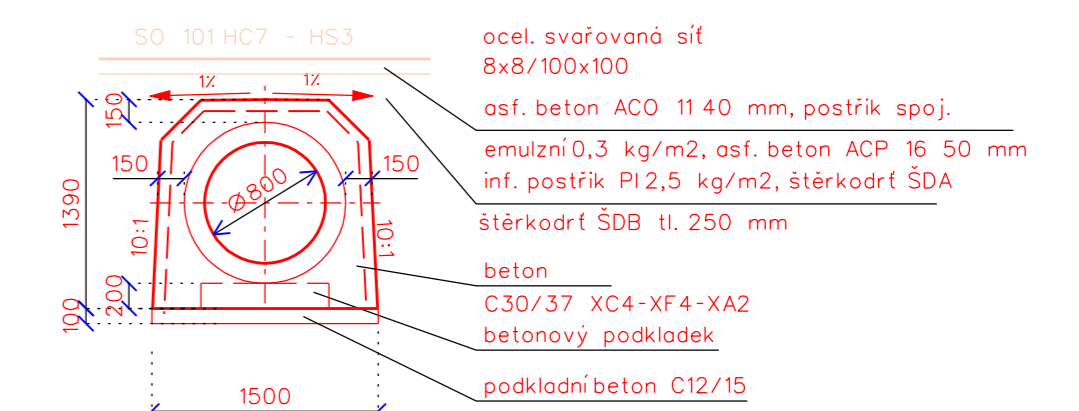

ŘEZ C-C'

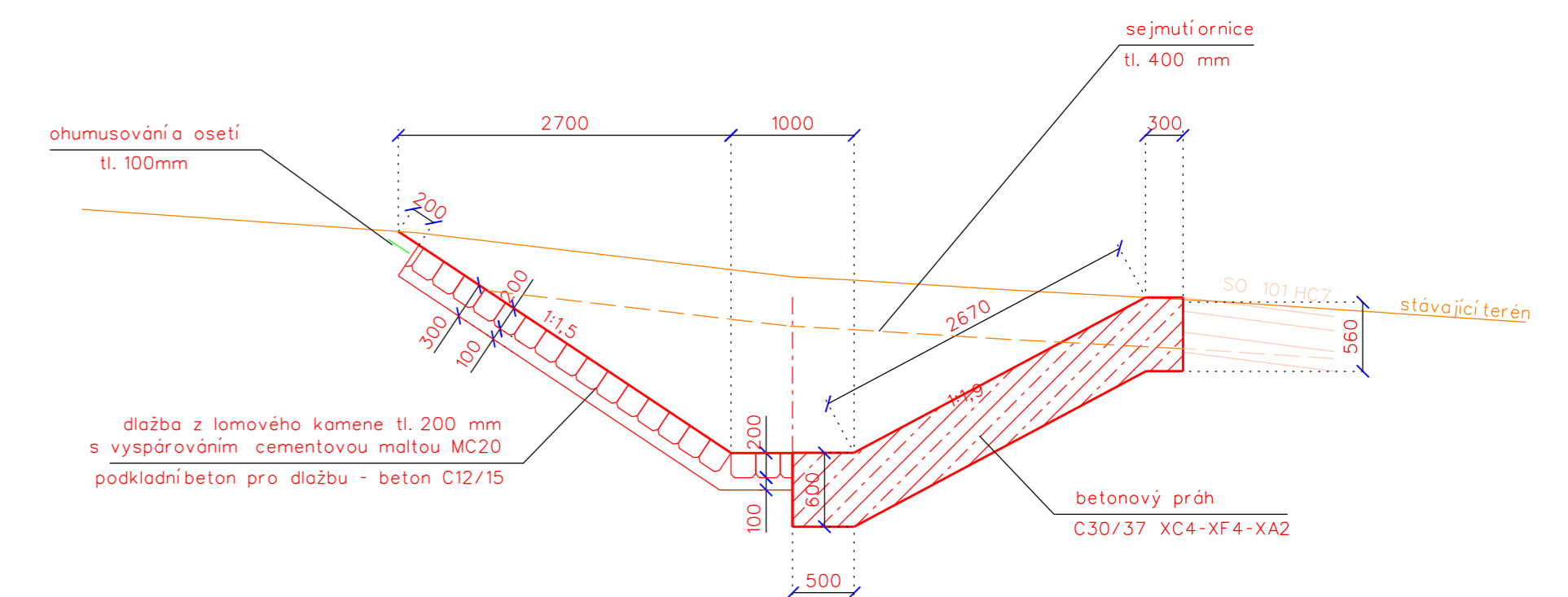

VÝŠKOVÝ SYSTÉM: Bp<sub>v</sub>  
SOUŘADNICOVÝ SYSTÉM: S-JTSK

|                |  |                   |                     |  |                |
|----------------|--|-------------------|---------------------|--|----------------|
| Vypracoval     | Zodpov.projektant  | Hl. Ing. projektu | Vedoucí střediska   |  <b>AGPOL s.r.o.</b><br>Jungmannova 153/12<br>799 00 Olomouc<br>Česká republika |                |
| Kysela         | Ing. Felb, Ph.D.   | Ing. Skácel       | Ing. Vaculín, Ph.D. |  |                |
|                |  |                   |                     |  |                |
| Místo stavby   | k.ú. Topolná   | Kraj              | Zlínský             |  |                |
| Investor       | Obec Topolná   |                   |                     | Počet formátů  | 8 A4           |
| Alice - objekt | <b>Hlavní polní cesta HC7 v k.ú. Topolná</b><br><b>SO 301 - Příkop PR122</b> |                   |                     | Datum  | 11. 2019       |
|                |  |                   |                     | Stupeň   | DPS            |
|                |  |                   |                     | Zakázkové číslo  | 2893 / 060     |
|                |  |                   |                     | Archivní číslo   | 2893           |
| Přiloha        | Propustek P60, km 0,482  |                   |                     | Měřítko  | Číslo výkresu  |
|                |  |                   |                     | 1 : 50   | <b>C.2.2.8</b> |