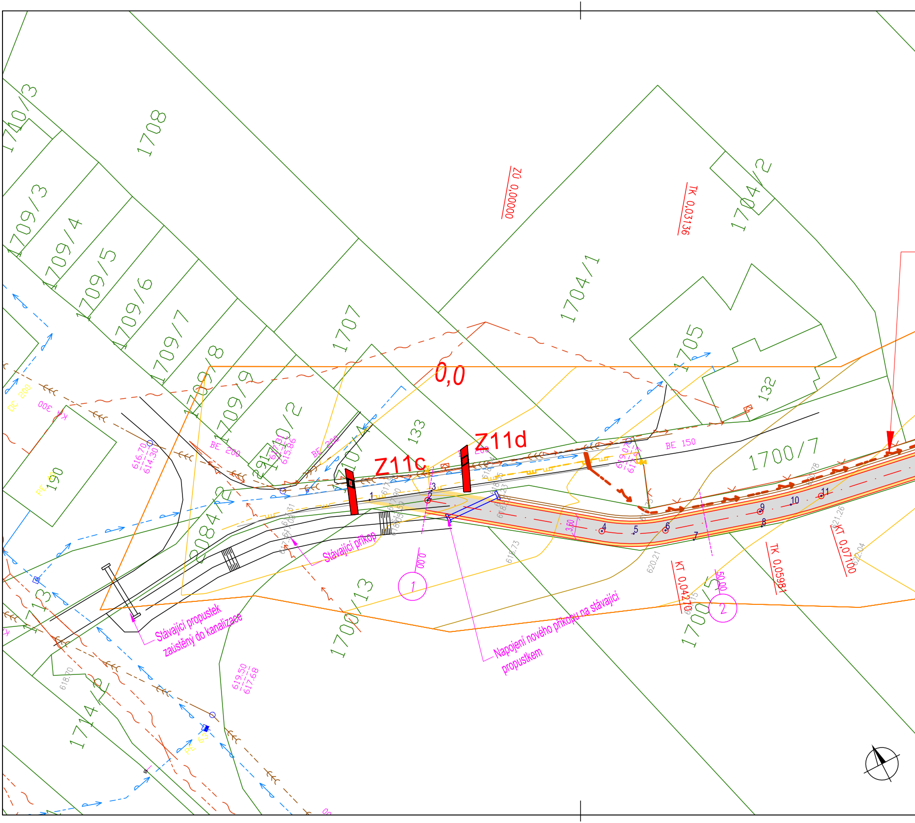
1710/3
1708
1709/3
1709/4
1709/5
1709/6
1709/7
1709/8
1709/9
1710/2
1707
1704/1
1704/2
1705
132
133
190
2084/2
1700/7
1700/13
1700/5
1713
1714/2
291
ZO 0,00000
TK 0,03136
0,0
Z11c
Z11d
BE 200
BE 200
BE 150
DC 200
KA 300
PE 40
PE 63
616,70
614,30
617,31
615,86
619,07
617,37
619,50
617,68
618,73
620,21
620,78
621,26
622,04
618,70
1
2
3
4
5
6
7
8
9
10
11
3,50
0,00
50,00
KT 0,04270
TK 0,05981
KT 0,07100
Stávající příkop
Stávající propustek zaústěný do kanalizace
Napojení nového příkopu na stávající propustkem

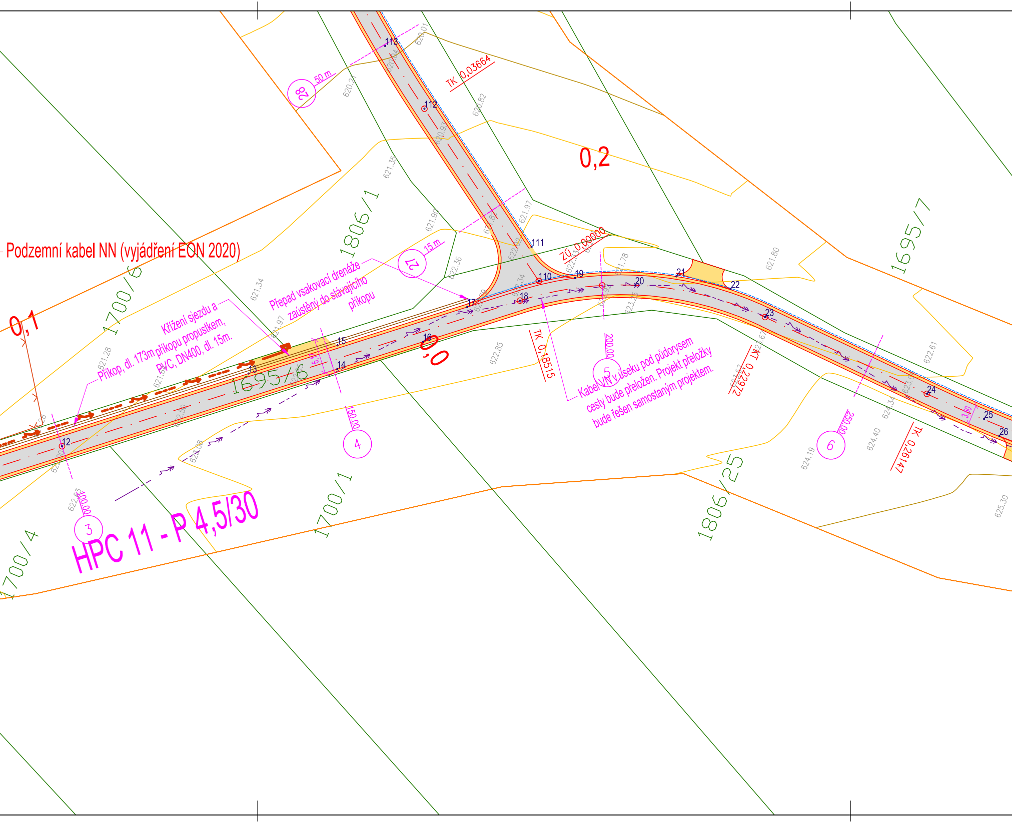
Podzemní kabel NN (vyjádření EON 2020)
Křížení sjezdu a Příkop, dl. 173m příkopu propustkem, PVC, DN400, dl. 15m.
Přepad vsakovací drenáže zaústěný do stávajícího příkopu
Kabel VN v úseku pod půdorysem cesty bude přeložen. Projekt přeložky bude řešen samostatným projektem.
HPC 11 - P 4,5/30
0,0
0,1
0,2
TK 0,03664
ZÚ 0,00000
TK 0,18515
KT 0,22972
TK 0,26147
1806/1
1700/6
1695/6
1695/7
1700/1
1806/25
1700/4
28
50 m
27
15 m
3
4
5
6
100,00
150,00
200,00
250,00
6,47
3,50
12
13
14
15
16
17
18
19
20
21
22
23
24
25
26
110
111
112
113
620.01
620.27
620.82
620.97
621.35
621.90
621.97
622.36
621.34
621.97
621.28
621.78
621.80
622.85
622.61
622.63
623.08
624.19
624.40
624.34
625.30

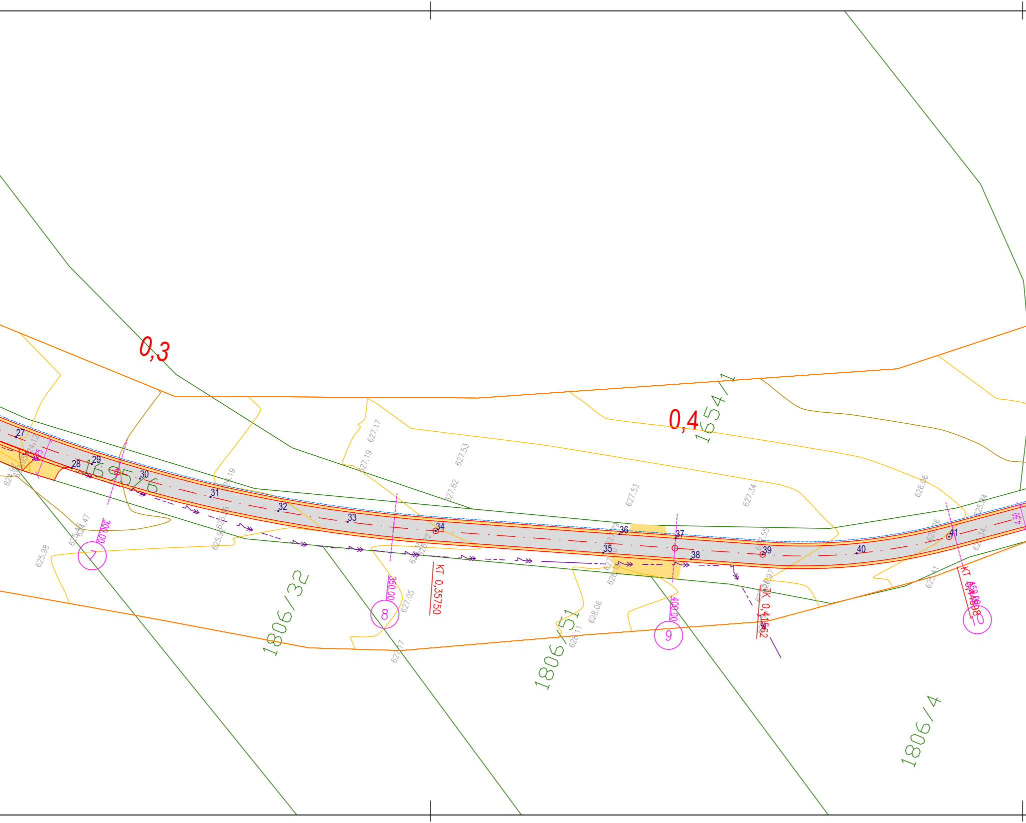
0,3
0,4
1654/1
1695/6
1806/32
1806/51
1806/4
27
28
29
30
31
32
33
34
35
36
37
38
39
40
41
7
8
9
10
300,00
350,00
400,00
450,00
4,50
KT 0,35750
TK 0,41562
KT 0,44698
624.12
624.97
624.47
625.46
625.98
625.96
626.19
627.19
627.17
627.53
627.62
627.05
627.17
627.53
627.34
627.55
627.79
627.70
628.19
628.06
628.11
626.06
626.26
625.84
625.34
625.41

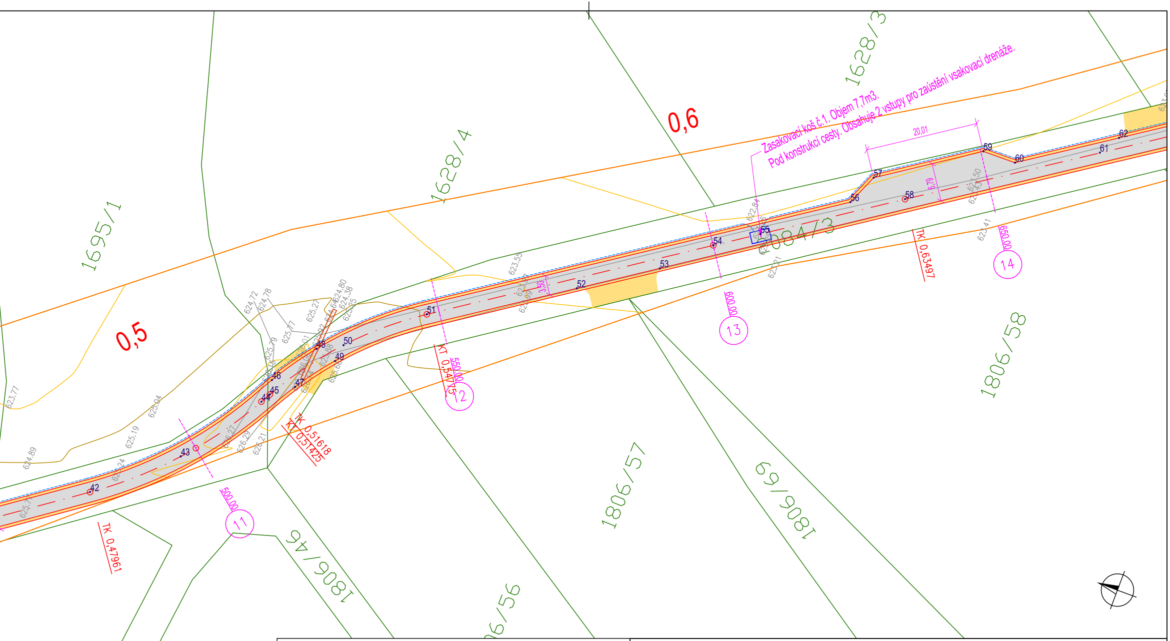
1695/1
1628/4
1628/3
2084/3
1806/58
1806/57
1806/69
1806/46
1806/56
0,5
0,6
Zasakovací koš č.1. Objem 7,7m3.
Pod konstrukcí cesty. Obsahuje 2 vstupy pro zaústění vsakovací drenáže.
20,01
6,79
3,50
42
43
44
45
46
47
48
49
50
51
52
53
54
55
56
57
58
59
60
61
62
11
12
13
14
500,00
550,00
600,00
650,00
TK 0,47961
TK 0,51618
KT 0,51425
KT 0,54775
TK 0,63497
622,84
623,50
623,41
623,55
623,77
624,89
625,19
625,04
625,27
625,77
624,72
624,78
624,80
624,38
626,29
626,21

LEGENDA INŽENÝRSKÝCH SITÍ:

Vodovod podzemní
Kanalizace podzemní
Plynové zařízení podzemní
Silové vedení - nízké napětí nadzemní
Silové vedení - nízké napětí podzemní
Silové vedení - vysoké napětí nadzemní
Silové vedení - vysoké napětí podzemní
Sdělovací vedení nadzemní
Sdělovací vedení podzemní

VED. PROJEKTANT	ZOD. PROJEKTANT	KRESLIL
Ing. Ondřej Zenkl	Ing. Ondřej Zenkl	Ing. Pavel Dvořák
		Dvořák

OBJEDNATEL: Obec Dolní Dvořiště, Dolní Dvořiště 62, 382 72 Dolní Dvořiště

AKCE: **Hlavní a vedlejší polní cesta**
na pozemkách p. č. 1406/29, p. č. 1347/14, 2086/1, p. č. 1806/44, p. č. 1695/6 a p. č. 749/69 v k. ú. Dolní Dvořiště Etapa 2

VÝKRES:

Hlavní Polní Cesta 11 - list 1

DATUM: červenec 2017
DRUH DOK.: PDPS

Č. ZAKÁZKY:	MĚŘÍTKO:	FORMÁT:	Č. VÝKRESU:	Č. PARÉ:
17 072 Z1	1:500	7xA4	C.4.1	

Zenkl CB s.r.o.
DOPRAVNĚ- INŽENÝRSKÁ
PROJEKČNÍ KANCELÁŘ
IČO: 281 31 339 tel: 386 360 807
Jírovcova 2, 370 01 České Budějovice
www.zenklcb.cz zenkl@zenklcb.cz