

# REKAPITULACE STAVBY

Kód: Y044-1  
Stavba: Objekt 2A - Interakční prvek I 02 (N) v k.ú. Horní Ves u Mariánských Lázní

KSO:  
Místo: Horní Ves u Mariánských Lázní

CC-CZ:  
Datum: 10. 4. 2019

Zadavatel:

IČ:  
DIČ:

Uchazeč:  
KHL-EKO,a.s.

IČ: 26160277  
DIČ: CZ26160277

Projektant:

IČ:  
DIČ:

Zpracovatel:

IČ:  
DIČ:

Poznámka:

<b>Cena bez DPH</b>			<b>553 640,96</b>
DPH základní	Sazba daně 21,00%	Základ daně <b>553 640,96</b>	Výše daně <b>116 264,60</b>
snížená	15,00%	<b>0,00</b>	<b>0,00</b>
<b>Cena s DPH v CZK</b>			<b>669 905,56</b>

Projektant

Zpracovatel

Datum a podpis:

Razítko

Datum

Objednavatel

Uchazeč

Datum a podpis: 29. 2020

Razítko

Datum a podpis: 28-08-2020

Razítko

# REKAPITULACE OBJEKTŮ STAVBY A SOUPISŮ PRACÍ

Kód: Y044-1

Stavba: Objekt 2A - Interakční prvek I 02 (N) v k.ú. Horní Ves u Mariánských Lázní

Místo: Horní Ves u Mariánských Lázní

Datum: 10. 4. 2019

Zadavatel:

Projektant:

Uchazeč: KHL-EKO, a.s.

Zpracovatel:



KRYCÍ L  
Stavba:  
Obj  
Obír

Kód	Popis	Cena bez DPH [CZK]	Cena s DPH [CZK]
<b>Náklady z rozpočtů</b>		<b>553 640,96</b>	<b>669 905,56</b>
10	Interakční prvek I 02 (N)	414 677,12	501 759,32
15	následná péče 1. rok	46 321,28	56 048,75
20	následná péče 2. rok	46 321,28	56 048,75
25	následná péče 3. rok	46 321,28	56 048,75

# KRYCÍ LIST SOUPISU PRACÍ

Stavba:

Objekt 2A - Interakční prvek I 02 (N) v k.ú. Horní Ves u Mariánských Lázní

Objekt:

**10 - Interakční prvek I 02 (N)**

KSO:

Místo: Horní Ves u Mariánských Lázní

CC-CZ:

Datum: 10. 4. 2019

Zadavatel:

IČ:

DIČ:

Uchazeč:

KHL-EKO, a.s.

IČ:

26160277

DIČ:

CZ26160277

Projektant:

IČ:

DIČ:

Zpracovatel:



IČ:

DIČ:

Poznámka:

**Cena bez DPH**

**414 677,12**

	Základ daně	Sazba daně	Výše daně
DPH základní	414 677,12	21,00%	87 082,20
DPH snížená	0,00	15,00%	0,00

**Cena s DPH**

**v CZK**

**501 759,32**

Projektant

Zpracovatel

Datum a podpis:

Razítko

Datum a podpis:



Razítko

Objednavatel



Uchazeč



Datum a podpis:

2.9.2020

Razítko

Datum a podpis:

28-08-2020

Razítko

# REKAPITULACE ČLENĚNÍ SOUPISU PRACÍ

Stavba:

Objekt 2A - Interakční prvek I 02 (N) v k.ú. Horní Ves u Mariánských Lázní

Objekt:

**10 - Interakční prvek I 02 (N)**

Místo:

Horní Ves u Mariánských Lázní

Datum:

10. 4. 2019

Zadavatel:

Projektant:

Uchazeč:

KHL-EKO,a.s.

Zpracovatel:



Kód dílu - Popis

Cena celkem [CZK]

## Náklady ze soupisu prací

**414 677,12**

HSV - Práce a dodávky HSV

**414 677,12**

1 - Výsadba	303 663,23
01.01.2019 - Dokončovací péče v roce výsadby	32 395,04
3 - Svislé a kompletní konstrukce	48 788,00
9 - Ostatní konstrukce a práce	22 750,00
998 - Přesun hmot	7 080,85

# POPIS PRACÍ

Stavba:

Objekt 2A - Interakční prvek I 02 (N) v k.ú. Horní Ves u Mariánských Lázní

Objekt:

10 - Interakční prvek I 02 (N)

Místo: Horní Ves u Mariánských Lázní

Datum: 10. 4. 2019

Zadavatel:

Projektant:

Uchazeč: KHL-EKO,a.s.

Zpracovatel:



PČ	Typ	Kód	Popis	MJ	Množství	J.cena [CZK]	Cena celkem [CZK]	cenová soustava
----	-----	-----	-------	----	----------	--------------	-------------------	-----------------

## Náklady soupisu celkem

414 677,12

D HSV Práce a dodávky HSV

414 677,12

D 1 Výsadba

303 663,23

1	K	111151121	Pokosení trávníku plochy do 1000 m2 s odvozem do 20 km v rovině a svahu do 1:5	m2	3 210,000	2,50	8 025,00	CS ÚRS 2019 01
	vv		3210 "přípravné práce		3 210,000			
	vv		Součet		3 210,000			
2	K	181411131	Založení lučního trávníku výsevem plochy do 1000 m2 v rovině a ve svahu do 1:5	m2	979,800	5,30	5 192,94	CS ÚRS 2019 01
	vv		3266*0,3 "předpokládaná výměra trávníku 30% výměry pozemku		979,800			
3	M	005724100	osivo směs travní luční	kg	6,859	790,00	5 418,61	CS ÚRS 2019 01
	vv		979,8*0,007 "XI		6,859			
4	K	183402121	Rozrušení půdy souvislé plochy do 500 m2 hloubky do 150 mm v rovině a svahu do 1:5	m2	979,800	3,50	3 429,30	CS ÚRS 2019 01
5	K	183403151	Obdělání půdy smykáním v rovině a svahu do 1:5	m2	979,800	1,00	979,80	CS ÚRS 2019 01
6	K	183403161	Obdělání půdy vláčením v rovině a svahu do 1:5	m2	979,800	1,00	979,80	CS ÚRS 2019 01
7	K	183403162	Obdělání půdy válením v rovině a svahu do 1:5	m2	979,800	1,00	979,80	CS ÚRS 2019 01
8	K	183403171	Obdělání půdy ručně v rovině a svahu do 1:5	m2	979,800	2,50	2 449,50	CS ÚRS 2017 01
9	K	184802613	Chemické odplevelení po založení kultury postřikem hnízdové v rovině a svahu do 1:5	m2	72,750	4,50	327,38	CS ÚRS 2019 01
	vv		48*1 "stromy		48,000			
	vv		75*0,33 "keře		24,750			
	vv		Součet		72,750			
10	K	183101114	Hloubení jamek s výměnou půdy zeminy tř 1 až 4 objem do 0,125 m3 v rovině a svahu do 1:5	kus	75,000	25,00	1 875,00	CS ÚRS 2019 01
11	K	183101121	Hloubení jámy 0,4 - 1,0m3 s výměnou půdy v rovině nebo svahu 1:5	ks	48,000	250,00	12 000,00	CS ÚRS 2019 01
12	K	182303111	Doplnění zeminy nebo substrátu do jamek v rovině a svahu do 1:5	m3	25,875	350,00	9 056,25	CS ÚRS 2019 01
	vv		48*1*0,5 "stromy		24,000			
	vv		75*0,05*0,5 "keře		1,875			
13	K	184102113	Výsadba keřů s balem v rovině nebo svahu 1:5, se záhlvkou	ks	75,000	15,00	1 125,00	CS ÚRS 2019 01
14	K	184102114	Výsadba stromu s balem (400-500 mm průměr balu) v rovině nebo svahu 1:5, se záhlvkou	ks	48,000	250,00	12 000,00	CS ÚRS 2019 01
15	M	026553041-1	Acer pseudoplatanus v.2,2-2,5 m s balem	kus	15,000	3 500,00	52 500,00	R-pol.
16	M	026553041-2	pyrus communis v.2,2-2,5 m s balem	kus	10,000	3 500,00	35 000,00	R-pol.
17	M	026553041-3	tilia platyphyllos v.2,2-2,5 m s balem	kus	10,000	3 500,00	35 000,00	R-pol.
18	M	026553041-4	fraxinus excelsior v.2,2-2,5 m s balem	kus	10,000	3 500,00	35 000,00	R-pol.
19	M	026553041-5	quercus robur v.2,2-2,5 m s balem	kus	3,000	4 250,00	12 750,00	R-pol.
20	M	026553040.4	juniperus communis v. 1,50 s balem	kus	5,000	3 500,00	17 500,00	R-pol.
21	M	026553040.5	corylus avellana 60-80 cm	kus	5,000	45,00	225,00	R-pol.
22	M	026553041-6	ligustrum vulgare 40 - 50 cm	kus	1,000	45,00	45,00	R-pol.
23	M	026553041-7	sambucus nigra 40 - 50 cm	kus	1,000	45,00	45,00	R-pol.
24	M	026553041-8	rosa cannina 40 - 50 cm	kus	3,000	45,00	135,00	R-pol.
25	M	026553041-9	prunus padus 40-50cm	kus	30,000	45,00	1 350,00	R-pol.
26	M	026553041-10	crataegus laevigata 40-50cm	kus	5,000	45,00	225,00	R-pol.
27	M	026553041-11	rosa rubiginosa 40-50cm	kus	5,000	45,00	225,00	R-pol.
28	M	026553041-12	viburnum opulus 40-50cm	kus	10,000	45,00	450,00	R-pol.
29	M	026553041-13	prunus spinosa 40-50cm	kus	3,000	45,00	135,00	R-pol.
30	M	026553041-14	euonymus europaeus 40-50cm	kus	3,000	45,00	135,00	R-pol.
31	M	026553041-15	lonicera xylosteum 40-50cm	kus	4,000	45,00	180,00	R-pol.
32	K	184215133	Ukotvení dřeviny třemi kůly 2,5-3m, průměr do 8-10 cm s příčkami a úvazkem (vč. osazení kůlů)	ks	48,000	90,00	4 320,00	CS ÚRS 2019 01
33	M	2	kůly na ukotvení stromů, kůl frézovaný s fazetou a špicí, pr. 7cm, délka 250cm, 3ks/1strom	ks	144,000	70,00	10 080,00	R-pol.
34	M	3	příčka z puleň frézované kulatiny pr. 9cm, délka 60cm, 3ks/1strom	ks	144,000	15,00	2 160,00	R-pol.
35	M	4	úvazek pružný	ks	48,000	6,00	288,00	R-pol.
36	K	184215412	Zhotovení závlahové mísy v rovině - svah 1:5, o prům. přes 0,5 do 1m	ks	75,000	15,00	1 125,00	CS ÚRS 2019 01
37	K	184215413	Zhotovení závlahové mísy v rovině - svah 1:5, o prům. přes 1m	ks	48,000	25,00	1 200,00	CS ÚRS 2019 01
38	K	184501131-1	Zhotovení obalu kmene a spodních částí větví stromu v rovině a svahu do 1:5	ks	48,000	25,00	1 200,00	
39	M	7	plastový obal do v.nasazení koruny	bm	48,000	45,00	2 160,00	R-pol.
40	K	184818112	Výchovný řez při výsadbě při výše stromu přes 3m	ks	48,000	60,00	2 880,00	CS ÚRS 2019 01
41	K	185802114	Hnojení půdy umělým hnojivem k jednotlivým rostlinám v rovině a svahu do 1:5	kpl	1,000	240,00	240,00	CS ÚRS 2019 01

PČ	Typ	Kód	Popis	MJ	Množství	J.cena [CZK]	Cena celkem [CZK]	Cenová soustava
42	M	1	umělé hnojivo tablety	tabl.	267,000	0,55	146,85	R-pol.
	VV		48*4 "stromy 4 tabl./kus		192,000			
	VV		75*1 "keře 1 tabl./kus		75,000			
43	M	10-1	ochrana dřevin před okusem chemicky v rovině a ve svahu do 1:5 - keře (vč. přípravku na bázi lanolinu)	ks	75,000	15,00	1 125,00	R-pol.
44	K	184001003	úprava stávajících porostů (prořez, odstranění odumřelých stromů a případné pěstební zásahy)	kpl	1,000	22 000,00	22 000,00	R-pol.
D 01.01.2019 Dokončovací péče v roce výsadby							32 395,04	
51	K	180059903	Povýsadbová péče - trávník dle ČSN 83 9031	m2	979,800	13,50	13 227,30	R-pol.
	VV		3266*0,3 "předpokladaná výměra trávníku 30% výměry pozemku		979,800			
52	K	184911431	Mulčování výsadby při tl. mulče přes 100 mm do 150 mm (drcená kůra) v rovině až svah 1:5	m2	72,750	35,00	2 546,25	CS ÚRS 2019 01
	VV		48*1 "stromy		48,000			
	VV		75*0,33 "keře		24,750			
	VV		Součet		72,750			
53	M	9	drcená kůra na mulčování	m3	10,913	530,00	5 783,89	R-pol.
	VV		72,75*0,15		10,913			
42	K	185804311	Zalítky rostlin vodou plocha do 20 m2	m3	24,000	150,00	3 600,00	CS ÚRS 2019 01
	VV				24,000			
	VV		48*0,1*5 "stromy 100 l/ks					
	VV		Součet		24,000			
43	K	185804311	Zalítky rostlin vodou plocha do 20 m2	m3	3,094	150,00	464,10	CS ÚRS 2019 01
	VV		24,75*0,025*5 "keře 25l/m2 -plocha keřových porostů		3,094			
	VV		75ks*0,33 m2					
44	K	185851121	Dovoz vody na závlivku do 1000 m	m3	24,000	200,00	4 800,00	CS ÚRS 2019 01
45	K	185851121	Dovoz vody na závlivku do 1000 m	m3	3,094	200,00	618,80	CS ÚRS 2019 01
46	K	185851129	Příplatek k ceně za každých dalších i započatých 1000 m (zde 5000 m)	m3	24,000	50,00	1 200,00	CS ÚRS 2019 01
47	K	185851129	Příplatek k ceně za každých dalších i započatých 1000 m (zde 5000 m)	m3	3,094	50,00	154,70	CS ÚRS 2019 01
D 3 Svislé a kompletní konstrukce							48 788,00	
48	K	338950114	Osazení řady kůlů v rovině a ve svahu do 1:5 se zadusáním do zeminy výška kůlu nad zemí do 2,0 m (vč. hloubení šachet pro kůly)	kus	235,000	30,00	7 050,00	CS ÚRS 2019 01
	VV		235 "kůly budou osazeny ve vzdálenosti cca 3 m, délka oplocenky 703 m		235,000			
49	M	052171180-1	kůl dřevěný smrkový neodkoměný d 100 mm dl. 2,4 m - viz TZ	kus	235,000	40,00	9 400,00	CS ÚRS 2017 01
50	K	348401130	Osazení oplocení ze strojového pletiva s napínacími dráty výšky do 2,0 m do 15° sklonu svahu	m	703,000	25,00	17 575,00	CS ÚRS 2019 01
	VV		703 "délka oplocení		703,000			
51	M	4502107050-	Lesnické uzlové pletivo 1600/16/150/4x2,15/1,6/FeZn	m	703,000	21,00	14 763,00	CS ÚRS 2017 01
	VV		703 "délka oplocení		703,000			
D 9 Ostatní konstrukce a práce							22 750,00	
52	K	952100001	Archeologická činnost (dohled, průzkum)	kpl	1,000	7 500,00	7 500,00	R-pol.
53	K	952100001.1	geodetické práce	kpl	1,000	5 250,00	5 250,00	CS ÚRS 2019 01
	VV		1 "vytýčení plochy výsadby		1,000			
54	K	952100001.2	zařízení staveniště	kpl	1,000	5 000,00	5 000,00	CS ÚRS 2019 01
55	K	952100001.3	dokumentace skutečného provedení stavby	kpl	1,000	5 000,00	5 000,00	CS ÚRS 2019 01
D 998 Přesun hmot							7 080,85	
56	K	998231311	Přesun hmot pro sadovnické a krajinářské úpravy vodorovně do 5000 m	t	20,231	350,00	7 080,85	CS ÚRS 2019 01

# KRYCÍ LIST SOUPISU PRACÍ

stavba:

Objekt 2A - Interakční prvek I 02 (N) v k.ú. Horní Ves u Mariánských Lázní

Objekt:

**15 - následná péče 1. rok**

KSO:

Místo: Horní Ves u Mariánských Lázní

CC-CZ:

Datum: 10. 4. 2019

Zadavatel:

IČ:

DIČ:

Uchazeč:

KHL-EKO, a.s.

IČ:

26160277

DIČ:

CZ26160277

Projektant:

IČ:

DIČ:

Zpracovatel:



IČ:

DIČ:

Poznámka:

**Cena bez DPH**

**46 321,28**

	Základ daně	Sazba daně	Výše daně
DPH základní	46 321,28	21,00%	9 727,47
DPH snížená	0,00	15,00%	0,00

**Cena s DPH**

**v CZK**

**56 048,75**

Projektant

Zpracovatel

Datum a podpis:

Razítko

Datum:

Objednavat

Uchazeč

Datum a podpis: 2.9.2020

Razítko

Datum a podpis: 28-08-2020

Razítko

# REKAPITULACE ČLENĚNÍ SOUPISU PRACÍ

Stavba:

Objekt 2A - Interakční prvek I 02 (N) v k.ú. Horní Ves u Mariánských Lázní

Objekt:

**15 - následná péče 1. rok**

Místo:

Horní Ves u Mariánských Lázní

Datum:

10. 4. 2019

Zadavatel:

Projektant:

Uchazeč:

KHL-EKO, a.s.

Zpracovatel:



Kód dílu - Popis

Cena celkem [CZK]

## Náklady ze soupisu prací

**46 321,28**

HSV - Práce a dodávky HSV

46 321,28

---

1 - Rozvojová a udržovací péče

---

46 321,28

DUPIS P  
stavba: Ok  
Objekt:



# POPIS PRACÍ

Objekt: Objekt 2A - Interakční prvek I 02 (N) v k.ú. Horní Ves u Mariánských Lázní

Objekt: 15 - následná péče 1. rok

Místo: Horní Ves u Mariánských Lázní

Datum: 10. 4. 2019

Zadavatel:

Projektant:

Uchazeč: KHL-EKO,a.s.

Zpracovatel:



PČ	Typ	Kód	Popis	MJ	Množství	J.cena [CZK]	Cena celkem [CZK]	Cenová soustava
----	-----	-----	-------	----	----------	--------------	-------------------	-----------------

## Náklady soupisu celkem

46 321,28

D HSV Práce a dodávky HSV

46 321,28

D 1 Rozvojová a udržovací péče

46 321,28

1	K	111151121	Pokosení trávníku plochy nad 1000 m2 s odvozem do 20 km v rovině a svahu do 1:5 - 3 x ročně	m2	7 806,000	2,50	19 515,00	CS ÚRS 2019 01
	vv		2802*3 "plocha trávníku cca 2802m2		7 806,000			
2	K	181411140	vyžínání sazenic - 3x ročně	m2	74,250	1,00	74,25	R-pol.
	vv		24,75*3 "keře - plocha keřových porostů 75*0,33=24,75 m2		74,250			
	vv		Součet		74,250			
3	K	181411150	vyžínání sazenic - 3x ročně	m2	144,000	1,00	144,00	R-pol.
	vv		48*1*3 "stromy		144,000			
	vv		Součet		144,000			
4	M	10-1	ochrana dřevin před okusem chemicky v rovině a ve svahu do 1:5 (vč. přípravku na bázi lanolinu) - 2 x ročně	ks	150,000	15,00	2 250,00	R-pol.
	vv		75*2 "keře		150,000			
	vv		Součet		150,000			
5	K	181411170	kontrola a úprava kotvení úvazků (2x ročně)	kpl	2,000	1 500,00	3 000,00	R-pol.
6	K	181411180	údržba porostu (výchovný řez)	kpl	1,000	2 880,00	2 880,00	R-pol.
7	K	185804311	Zalitií rostlin vodou plocha do 20 m2	m3	24,000	150,00	3 600,00	CS ÚRS 2019 01
	vv		48*0,1*5 "stromy		24,000			
	vv		Součet		24,000			
8	K	185804311	Zalitií rostlin vodou plocha do 20 m2	m3	3,094	150,00	464,10	CS ÚRS 2019 01
	vv		75*0,33*0,025*5 "keře		3,094			
9	K	185851121	Dovoz vody na závlivku do 1000 m	m3	24,000	200,00	4 800,00	CS ÚRS 2019 01
10	K	185851121	Dovoz vody na závlivku do 1000 m	m3	3,094	200,00	618,80	CS ÚRS 2019 01
11	K	185851129	Příplatek k ceně za každých dalších i započatých 1000 m (zde 5000 m)	m3	24,000	50,00	1 200,00	CS ÚRS 2019 01
12	K	185851129	Příplatek k ceně za každých dalších i započatých 1000 m (zde 5000 m)	m3	3,094	50,00	154,70	CS ÚRS 2019 01
13	K	184911431	doplnění mulče - mulčování výsadby při tl. Mulče přes 100mm do 150mm (drcená kůra v rovině až svah 1:5	m2	72,750	65,00	4 728,75	CS ÚRS 2019 01
	vv		75*0,33+48 "keře+stromy		72,750			
	vv		Součet		72,750			
14	M	9	drcená kůra na mulčování	m3	5,456	530,00	2 891,68	CS ÚRS 2017 01
	vv		72,75*0,15*0,5 "pro doplnění bude potřeba cca 50% celkového množství potřeba mulče		5,456			

# KRYCÍ LIST SOUPISU PRACÍ

Stavba:

Objekt 2A - Interakční prvek I 02 (N) v k.ú. Horní Ves u Mariánských Lázní

Objekt:

20 - následná péče 2. rok

KSO:

Místo: Horní Ves u Mariánských Lázní

Zadavatel:

Uchazeč:

KHL-EKO, a.s.

Projektant:

Zpracovatel:

Poznámka:

CC-CZ:

Datum: 10. 4. 2019

IČ:

DIČ:

IČ:

26160277

DIČ:

CZ26160277

IČ:

DIČ:

IČ:

DIČ:

Cena bez DPH

46 321,28

	Základ daně	Sazba daně	Výše daně
DPH základní	46 321,28	21,00%	9 727,47
DPH snížená	0,00	15,00%	0,00

Cena s DPH

v CZK

56 048,75

Projektant

Zpracovatel

Datum a podpis:

Razítko

Datum

ko

Objednavatel

Uchazeč

Datum a podpis:

2.9.2020

Razítko

Datum a podpis:

28-08-2020

Razítko

# REKAPITULACE ČLENĚNÍ SOUPISU PRACÍ

Stavba:

Objekt 2A - Interakční prvek I 02 (N) v k.ú. Horní Ves u Mariánských Lázní

Objekt:

**20 - následná péče 2. rok**

Místo:

Horní Ves u Mariánských Lázní

Datum:

10. 4. 2019

Zadavatel:

Projektant:

Uchazeč:

KHL-EKO,a.s.

Zpracovatel:



Kód dílu - Popis

Cena celkem [CZK]

## Náklady ze soupisu prací

**46 321,28**

1 - Rozvojová a udržovací péče

**46 321,28**

POPIS PR  
Stavba: Or  
Objekt: .

# UPIS PRACÍ

Objekt:

Objekt 2A - Interakční prvek I 02 (N) v k.ú. Horní Ves u Mariánských Lázní

Objekt:

20 - následná péče 2. rok

Místo: Horní Ves u Mariánských Lázní

Datum: 10. 4. 2019

Zadavatel:

Projektant:

Uchazeč: KHL-EKO,a.s.

Zpracovatel:



PČ	Typ	Kód	Popis	MJ	Množství	J.cena [CZK]	Cena celkem [CZK]	Cenová soustava
----	-----	-----	-------	----	----------	--------------	-------------------	-----------------

## Náklady soupisu celkem

46 321,28

D 1

### Rozvojová a udržovací péče

46 321,28

1	K	111151121	Pokosení trávníku plochy nad 1000 m2 s odvozem do 20 km v rovině a svahu do 1:5 - 3 x ročně	m2	7 806,000	2,50	19 515,00	CS ÚRS 2019 01
	vv		2602*3 "plocha trávníku cca 2602m2		7 806,000			
2	K	181411140	vyžínání sazenic - 3x ročně	m2	74,250	1,00	74,25	R-pol.
	vv		24,75*3 "keře - plocha keřových porostů 75*0,33=24,75 m2		74,250			
	vv		Součet		74,250			
3	K	181411150	vyžínání sazenic - 3x ročně	m2	144,000	1,00	144,00	R-pol.
	vv		48*1*3 "stromy		144,000			
	vv		Součet		144,000			
4	M	10-1	ochrana dřevin před okusem chemicky v rovině a ve svahu do 1:5 (vč. přípravku na bázi lanolinu) - 2 x ročně	ks	150,000	15,00	2 250,00	R-pol.
	vv		75*2 "keře		150,000			
	vv		Součet		150,000			
5	K	181411170	kontrola a úprava kotvení úvazků (2x ročně)	kpl	2,000	1 500,00	3 000,00	R-pol.
6	K	181411180	údržba porostu (výchovní řez)	kpl	1,000	2 880,00	2 880,00	R-pol.
13	K	184911431	doplnění mulče - mulčování výsadby při tl. Mulče přes 100mm do 150mm (drcená kůra v rovině až svah 1:5	m2	72,750	65,00	4 728,75	CS ÚRS 2019 01
	vv		75*0,33+48 "keře+stromy		72,750			
	vv		Součet		72,750			
14	M	9	drcená kůra na mulčování	m3	5,456	530,00	2 891,68	CS ÚRS 2017 01
	vv		72,75*0,15*0,5 "pro doplnění bude potřeba cca 50% celkového množství potřeby mulče		5,456			
7	K	185804311	Zalitií rostlin vodou plocha do 20 m2	m3	24,000	150,00	3 600,00	CS ÚRS 2019 01
	vv		48*0,1*5 "stromy		24,000			
	vv		Součet		24,000			
8	K	185804311	Zalitií rostlin vodou plocha do 20 m2	m3	3,094	150,00	464,10	CS ÚRS 2019 01
	vv		75*0,33*0,025*5 "keře		3,094			
9	K	185851121	Dovoz vody na zálivku do 1000 m	m3	24,000	200,00	4 800,00	CS ÚRS 2019 01
10	K	185851121	Dovoz vody na zálivku do 1000 m	m3	3,094	200,00	618,80	CS ÚRS 2019 01
11	K	185851129	Příplatek k ceně za každých dalších i započatých 1000 m (zde 5000 m)	m3	24,000	50,00	1 200,00	CS ÚRS 2019 01
12	K	185851129	Příplatek k ceně za každých dalších i započatých 1000 m (zde 5000 m)	m3	3,094	50,00	154,70	CS ÚRS 2019 01

# KRYCÍ LIST SOUPISU PRACÍ

Stavba:

Objekt 2A - Interakční prvek I 02 (N) v k.ú. Horní Ves u Mariánských Lázní

Objekt:

25 - následná péče 3. rok

KSO:

Místo: Horní Ves u Mariánských Lázní

CC-CZ:

Datum: 10. 4. 2019

Zadavatel:

IČ:

DIČ:

Uchazeč:

KHL-EKO,a.s.

IČ:

26160277

DIČ:

CZ26160277

Projektant:

IČ:

DIČ:

Zpracovatel:



IČ:

DIČ:

Poznámka:

Cena bez DPH **46 321,28**

	Základ daně	Sazba daně	Výše daně
DPH základní	46 321,28	21,00%	9 727,47
DPH snížená	0,00	15,00%	0,00

Cena s DPH **v CZK 56 048,75**

Projektant

Zpracovatel

Datum a podpis:

Razítko

Datum

Objednav

Uchazeč

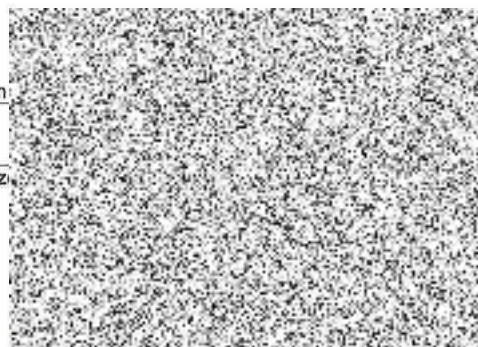

Datum a podpis:

2.9.2020

Razítko

Datum a podpis:

28-08-2020

Razítko

## REKAPITULACE ČLENĚNÍ SOUPISU PRACÍ

Stavba: Objekt 2A - Interakční prvek I 02 (N) v k.ú. Horní Ves u Mariánských Lázní

Objekt: **25 - následná péče 3. rok**

Místo: Horní Ves u Mariánských Lázní

Zadavatel:

Uchazeč: KHL-EKO,a.s.

Datum: 10. 4. 2019

Projektant:

Zpracovatel:



Kód dílu - Popis

Cena celkem [CZK]

### Náklady ze soupisu prací

**46 321,28**

1 - Rozvojová a udržovací péče

**46 321,28**

---

# POPIS PRACÍ

stavba:

Objekt 2A - Interakční prvek I 02 (N) v k.ú. Horní Ves u Mariánských Lázní

Objekt:

**25 - následná péče 3. rok**

Místo: Horní Ves u Mariánských Lázní

Datum: 10. 4. 2019

Zadavatel:

Projektant:

Uchazeč: KHL-EKO,a.s.

Zpracovatel:



PČ	Typ	Kód	Popis	MJ	Množství	J.cena [CZK]	Cena celkem [CZK]	Cenová soustava
<b>Náklady soupisu celkem</b>							<b>46 321,28</b>	
<b>D 1 Rozvojová a udržovací péče</b>							<b>46 321,28</b>	
1	K	111151121	Pokosení trávníku plochy nad 1000 m2 s odvozem do 20 km v rovině a svahu do 1:5 - 3 x ročně	m2	7 806,000	2,50	19 515,00	CS ÚRS 2019 01
	vv		2602*3 "plocha trávníku cca 2602m2		7 806,000			
2	K	181411140	vyžínání sazenic - 3x ročně	m2	74,250	1,00	74,25	R-pol.
	vv		24,75*3 "keře - plocha keřových porostů 75*0,33=24,75 m2		74,250			
	vv		Součet		74,250			
3	K	181411150	vyžínání sazenic - 3x ročně	m2	144,000	1,00	144,00	R-pol.
	vv		48*1*3 "stromy		144,000			
	vv		Součet		144,000			
4	M	10-1	ochrana dřevin před okusem chemicky v rovině a ve svahu do 1:5 (vč. přípravku na bázi lanolinu) - 2 x ročně	ks	150,000	15,00	2 250,00	R-pol.
	vv		75*2 "keře		150,000			
	vv		Součet		150,000			
5	K	181411170	kontrola a úprava kotvení úvazků (2x ročně)	kpl	2,000	1 500,00	3 000,00	R-pol.
6	K	181411180	údržba porostu (výchovní řez)	kpl	1,000	2 880,00	2 880,00	R-pol.
13	K	184911431	doplnění mulče - mulčování výsadby při tl. Mulče přes 100mm do 150mm (drcená kůra v rovině až svah 1:5	m2	72,750	65,00	4 728,75	CS ÚRS 2019 01
	vv		75*0,33+48 "keře+stromy		72,750			
	vv		Součet		72,750			
14	M	9	drcená kůra na mulčování	m3	5,456	530,00	2 891,68	CS ÚRS 2017 01
	vv		72,75*0,15*0,5 "pro doplnění bude potřeba cca 50% celkového množství potřeba mulče		5,456			
7	K	185804311	Zaliti rostlin vodou plocha do 20 m2	m3	24,000	150,00	3 600,00	CS ÚRS 2019 01
	vv		48*0,1*5 "stromy		24,000			
	vv		Součet		24,000			
8	K	185804311	Zaliti rostlin vodou plocha do 20 m2	m3	3,094	150,00	464,10	CS ÚRS 2019 01
	vv		75*0,33*0,025*5 "keře		3,094			
9	K	185851121	Dovoz vody na zálivku do 1000 m	m3	24,000	200,00	4 800,00	CS ÚRS 2019 01
10	K	185851121	Dovoz vody na zálivku do 1000 m	m3	3,094	200,00	618,80	CS ÚRS 2019 01
11	K	185851129	Příplatek k ceně za každých dalších i započatých 1000 m (zde 5000 m)	m3	24,000	50,00	1 200,00	CS ÚRS 2019 01
12	K	185851129	Příplatek k ceně za každých dalších i započatých 1000 m (zde 5000 m)	m3	3,094	50,00	154,70	CS ÚRS 2019 01

# KAPITULACE STAVBY

Id: Y044-2  
stavba: Objekt 2B - Interakční prvek I 07 B (N) v k.ú. Horní Ves u Mariánských Lázní

KSO:  
Místo: Horní Ves u Mariánských Lázní

CC-CZ:  
Datum: 10. 4. 2019

Zadavatel:

IČ:  
DIČ:

Uchazeč:  
KHL-EKO, a.s.

IČ: 26160277  
DIČ: CZ26160277

Projektant:

IČ:  
DIČ:

Zpracovatel:

IČ:  
DIČ:

Poznámka:

Cena bez DPH 445 628,51

DPH základní	Sazba daně	Základ daně	Výše daně
snížená	21,00%	445 628,51	93 581,99
	15,00%	0,00	0,00

Cena s DPH v CZK 539 210,50

Projektant

Zpracovatel

Datum a podpis:

Razítko

Datum

Objednavatel

Uchazeč

Datum a podpis: 29. 8. 2020

Razítko

Datum a podpis: 28-08-2020

Razítko



# REKAPITULACE OBJEKTŮ STAVBY A SOUPISŮ PRACÍ

Kód: Y044-2

**Stavba:** Objekt 2B - Interakční prvek I 07 B (N) v k.ú. Horní Ves u Mariánských Lázní

Místo: Horní Ves u Mariánských Lázní

Datum: 10. 4. 2019

Zadavatel:

Projektant:

Uchazeč: KHL-EKO, a.s.

Zpracovatel:



Kód	Popis	Cena bez DPH [CZK]	Cena s DPH [CZK]
<b>Náklady z rozpočtů</b>		<b>445 628,51</b>	<b>539 210,50</b>
10	Interakční prvek I 07 (N)	301 019,48	364 233,57
15	následná péče 1. rok	48 203,01	58 325,64
20	následná péče 2. rok	48 203,01	58 325,64
25	následná péče 3. rok	48 203,01	58 325,64

# KRYCÍ LIST SOUPISU PRACÍ

Stavba:

Objekt 2B - Interakční prvek I 07 B (N) v k.ú. Horní Ves u Mariánských Lázní

Objekt:

10 - Interakční prvek I 07 (N)

KSO:

Místo: Horní Ves u Mariánských Lázní

CC-CZ:

Datum: 10. 4. 2019

Zadavatel:

IČ:

DIČ:

Uchazeč:

KHL-EKO, a.s.

IČ:

26160277

DIČ:

CZ26160277

Projektant:

IČ:

DIČ:

Zpracovatel:



IČ:

DIČ:

Poznámka:

**Cena bez DPH 301 019,48**

	Základ daně	Sazba daně	Výše daně
DPH základní	301 019,48	21,00%	63 214,09
DPH snížená	0,00	15,00%	0,00

**Cena s DPH v CZK 364 233,57**

Projektant

Zpracovatel

Datum a podpis:

Razítko

Da

razítko

Objednavatel

Uc

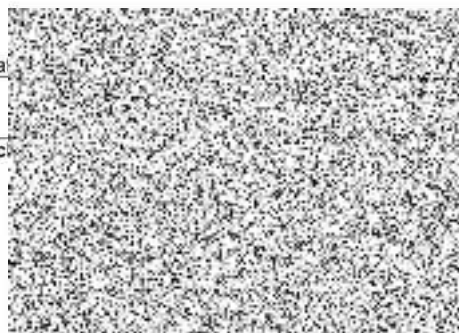

Datum a podpis: 2.9.2020

Razítko

Datum a podpis: 28-08-2020

Razítko

# REKAPITULACE ČLENĚNÍ SOUPISU PRACÍ

Stavba:

Objekt 2B - Interakční prvek I 07 B (N) v k.ú. Horní Ves u Mariánských Lázní

Objekt:

**10 - Interakční prvek I 07 (N)**

Místo: Horní Ves u Mariánských Lázní

Datum: 10. 4. 2019

Zadavatel:

Projektant:

Uchazeč: KHL-EKO, a.s.

Zpracovatel:



Kód dílu - Popis

Cena celkem [CZK]

## Náklady ze soupisu prací

**301 019,48**

HSV - Práce a dodávky HSV

**301 019,48**

1 - Výsadba

241 327,35

01.01.2019 - Dokončovací péče v roce výsadby

29 861,28

9 - Ostatní konstrukce a práce

22 750,00

998 - Přesun hmot

7 080,85

DUPIS  
stavba  
Objekt

# POPIS PRACÍ

Výsadb:

Objekt 2B - Interakční prvek I 07 B (N) v k.ú. Horní Ves u Mariánských Lázní

Objekt:

**10 - Interakční prvek I 07 (N)**

Místo: Horní Ves u Mariánských Lázní

Datum: 10. 4. 2019

Zadavatel:

Projektant:

Uchazeč: KHL-EKO, a.s.

Zpracovatel:

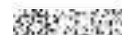

PČ	Typ	Kód	Popis	MJ	Množství	J.cena [CZK]	Cena celkem [CZK]	Cenová soustava
----	-----	-----	-------	----	----------	--------------	-------------------	-----------------

## Náklady soupisu celkem

**301 019,48**

D HSV Práce a dodávky HSV

**301 019,48**

D 1 Výsadb

**241 327,35**

1	K	111151121	Pokosení trávníku plochy do 1000 m2 s odvozem do 20 km v rovině a svahu do 1:5	m2	3 128,000	2,50	7 820,00	CS ÚRS 2019 01
	vv		3128 "přípravné práce		3 128,000			
	vv		Součet		3 128,000			
2	K	181411131	Založení lučního trávníku výsevem plochy do 1000 m2 v rovině a ve svahu do 1:5	m2	939,000	5,30	4 976,70	CS ÚRS 2019 01
	vv		3130*0,3 "předpokladaná výměra trávníku 30% výměry pozemku		939,000			
	vv		Součet		939,000			
3	M	005724100	osivo směs travní luční	kg	6,573	790,00	5 192,67	CS ÚRS 2019 01
	vv		939*0,007		6,573			
6	K	183402121	Rozrušení půdy souvislé plochy do 500 m2 hloubky do 150 mm v rovině a svahu do 1:5	m2	939,000	3,50	3 286,50	CS ÚRS 2019 01
7	K	183403151	Obdělání půdy smykováním v rovině a svahu do 1:5	m2	939,000	1,00	939,00	CS ÚRS 2019 01
8	K	183403161	Obdělání půdy vláčením v rovině a svahu do 1:5	m2	939,000	1,00	939,00	CS ÚRS 2019 01
11	K	183403162	Obdělání půdy válením v rovině a svahu do 1:5	m2	939,000	1,00	939,00	CS ÚRS 2019 01
9	K	183403171	Obdělání půdy ručně v rovině a svahu do 1:5	m2	939,000	2,50	2 347,50	CS ÚRS 2017 01
10	K	184802613	Chemické odplevelení po založení kultury postřikem hnízdově v rovině a svahu do 1:5	m2	71,640	4,50	322,38	CS ÚRS 2019 01
	vv		36*1 "stromy		36,000			
	vv		108*0,33 "keře		35,640			
	vv		Součet		71,640			
12	K	183101114	Hloubení jamek s výměnou půdy zeminy tř 1 až 4 objem do 0,125 m3 v rovině a svahu do 1:5	kus	108,000	25,00	2 700,00	CS ÚRS 2019 01
13	K	183101121	Hloubení jámy 0,4 - 1,0m3 s výměnou půdy v rovině nebo svahu 1:5	ks	36,000	250,00	9 000,00	CS ÚRS 2019 01
0	K	182303111	Doplnění zeminy nebo substrátu do jamek v rovině a svahu do 1:5	m3	20,700	350,00	7 245,00	CS ÚRS 2019 01
	vv		36*1*0,5 "stromy		18,000			
	vv		108*0,05*0,5 "keře		2,700			
	vv		Součet		20,700			
0	K	184102113	Výsadb keřů s balem v rovině nebo svahu 1:5, se záhlvkou	ks	108,000	15,00	1 620,00	CS ÚRS 2019 01
15	K	184102114	Výsadb stromu s balem (400-500 mm průměr balu) v rovině nebo svahu 1:5, se záhlvkou	ks	36,000	250,00	9 000,00	CS ÚRS 2019 01
16	M	026553041-1	Acer pseudoplatanus v. 2,2-2,5 m s balem	kus	9,000	3 500,00	31 500,00	R-pol.
17	M	026553041-2	sorbus aucuparia "edulis" v. 2,2-2,5 m s balem	kus	18,000	3 500,00	63 000,00	R-pol.
18	M	026553041-3	prunus avium v. 2,2-2,5 m s balem	kus	9,000	3 500,00	31 500,00	R-pol.
19	M	026553041-4	juniperus communis v. 1,50 s balem	kus	3,000	3 500,00	10 500,00	R-pol.
20	M	026553041-5	corylus avellana 60-80 cm	kus	3,000	45,00	135,00	R-pol.
21	M	026553041-6	ligustrum vulgare 40 -50 cm	kus	17,000	45,00	765,00	R-pol.
22	M	026553041-7	sambucus nigra 40 - 50 cm	kus	17,000	45,00	765,00	R-pol.
23	M	026553041-8	rosa cannina 40 - 50 cm	kus	17,000	45,00	765,00	R-pol.
24	M	026553041-9	prunus padus 40-50cm	kus	18,000	45,00	810,00	R-pol.
25	M	026553041-10	crataegus laevigata 40-50cm	kus	3,000	45,00	135,00	R-pol.
26	M	026553041-11	rosa rubiginosa 40-50cm	kus	3,000	45,00	135,00	R-pol.
27	M	026553041-12	viburnum opulus 40-50cm	kus	6,000	45,00	270,00	R-pol.
28	M	026553041-13	prunus spinosa 40-50cm	kus	7,000	45,00	315,00	R-pol.
29	M	026553041-14	euonymus europaeus 40-50cm	kus	7,000	45,00	315,00	R-pol.
30	M	026553041-15	lonicera xylosteum 40-50cm	kus	7,000	45,00	315,00	R-pol.
31	K	184215133	Ukotvení dřeviny třemi kůly 2,5-3m, průměr do 8-10 cm s příčkami a úvazkem (vč. osazení kůlů)	ks	36,000	90,00	3 240,00	CS ÚRS 2019 01
32	M	2	kůly na ukotvení stromů, kůl frézovaný s fazetou a špicí, pr. 7cm, délka 250cm, 3ks/1strom	ks	108,000	70,00	7 560,00	R-pol.
33	M	3	příčka z pūlené frézované kulatiny pr. 9cm, délka 60cm, 3ks/1strom	ks	108,000	15,00	1 620,00	R-pol.
0	M	4	úvazek pružný	ks	36,000	6,00	216,00	R-pol.
34	K	184215412	Zhotovení závlahové mísy v rovině - svah 1:5, o prům. přes 0,5 do 1m	ks	108,000	15,00	1 620,00	CS ÚRS 2019 01
35	K	184215413	Zhotovení závlahové mísy v rovině - svah 1:5, o prům. přes 1m	ks	36,000	25,00	900,00	CS ÚRS 2019 01
36	K	184501131-1	Zhotovení obalu kmene a spodních částí větví stromu v rovině a svahu do 1:5	ks	36,000	25,00	900,00	
37	M	7	plastový obal do v.nasazení koruny	bm	36,000	45,00	1 620,00	R-pol.
38	K	184818112	Výchovný řez při výsadbě při výše stromu přes 3m	ks	36,000	60,00	2 160,00	CS ÚRS 2019 01
39	K	185802114	Hnojení půdy umělým hnojivem k jednotlivým rostlinám v rovině a svahu do 1:5	kpl	1,000	180,00	180,00	CS ÚRS 2019 01

PČ	Typ	Kód	Popis	MJ	Množství	J.cena [CZK]	Cena celkem [CZK]	Cenová soustava
40	M	1	umělé hnojivo tablety	tabl.	252,000	0,55	138,60	R-pol.
	vv		36*4 "stromy 4 tabl./kus		144,000			
	vv		108*1 "keře 1 tabl./kus		108,000			
	vv		Součet		252,000			
41	M	10-1	ochrana dřevin před okusem chemicky v rovině a ve svahu do 1:5 - keře (vč. přípravku na bázi lanolinu)	ks	108,000	15,00	1 620,00	R-pol.
48	K	184001003	úprava stávajících porostů (prořez, odstranění odumřelých stromů a případné péstební zásahy)	kpl	1,000	22 000,00	22 000,00	R-pol.
D 01.01.2019 Dokončovací péče v roce výsadby							29 861,28	
51	K	180059903	Povýsadbová péče - trávnik dle ČSN 83 9031	m2	939,000	13,50	12 676,50	R-pol.
	vv		3130*0,3 "předpokládaná výměra trávniku 30% výměry pozemku 3130 m2 * 30% (činnosti dle ČSN)		939,000			
52	K	184911431	Mulčování výsadby při tl. mulče přes 100 mm do 150 mm (drcená kůra) v rovině až svah 1:5	m2	71,640	35,00	2 507,40	CS ÚRS 2019 01
	vv		36*1,0 "stromy		36,000			
	vv		108*0,33 "keře		35,640			
	vv		Součet		71,640			
53	M	9	drcená kůra na mulčování	m3	10,746	530,00	5 695,38	R-pol.
	vv		71,64*0,15		10,746			
42	K	185804311	Zalítky rostlin vodou plocha do 20 m2	m3	18,000	150,00	2 700,00	CS ÚRS 2019 01
	vv		36*0,1*5 "stromy 100 l/ks		18,000			
	vv		Součet		18,000			
43	K	185804311	Zalítky rostlin vodou plocha do 20 m2	m3	4,455	150,00	668,25	CS ÚRS 2019 01
	vv		108*0,33*0,025*5 "keře 25l/m2		4,455			
44	K	185851121	Dovoz vody na závlítku do 1000 m	m3	18,000	200,00	3 600,00	CS ÚRS 2019 01
45	K	185851121	Dovoz vody na závlítku do 1000 m	m3	4,455	200,00	891,00	CS ÚRS 2019 01
46	K	185851129	Příplatek k ceně za každých dalších i započatých 1000 m (zde 5000 m)	m3	18,000	50,00	900,00	CS ÚRS 2019 01
47	K	185851129	Příplatek k ceně za každých dalších i započatých 1000 m (zde 5000 m)	m3	4,455	50,00	222,75	CS ÚRS 2019 01
D 9 Ostatní konstrukce a práce							22 750,00	
73	K	952100001	Archeologická činnost (dohled, průzkum)	kpl	1,000	7 500,00	7 500,00	R-pol.
0	K	952100001.1	geodetické práce	kpl	1,000	5 250,00	5 250,00	R-pol.
	vv		1 "vytyčení plochy výsadby		1,000			
0	K	952100001.2	zařízení staveniště	kpl	1,000	5 000,00	5 000,00	R-pol.
0	K	952100001.3	dokumentace skutečného provedení stavby	kpl	1,000	5 000,00	5 000,00	R-pol.
D 998 Přesun hmot							7 080,85	
75	K	998231311	Přesun hmot pro sadovnícké a krajinářské úpravy vodorovně do 5000 m	t	20,231	350,00	7 080,85	CS ÚRS 2019 01

# KRYCÍ LIST SOUPISU PRACÍ

Stavba:

Objekt 2B - Interakční prvek I 07 B (N) v k.ú. Horní Ves u Mariánských Lázní

Objekt:

15 - následná péče 1. rok

KSO:

Místo: Horní Ves u Mariánských Lázní

Zadavatel:

Uchazeč:

KHL-EKO, a.s.

Projektant:

Zpracovatel:



Poznámka:

CC-CZ:

Datum: 10. 4. 2019

IČ:

DIČ:

IČ:

26160277

DIČ:

CZ26160277

IČ:

DIČ:

IČ:

DIČ:

<b>Cena bez DPH</b>				<b>48 203,01</b>
	Základ daně	Sazba daně	Výše daně	
DPH základní	48 203,01	21,00%	10 122,63	
snížená	0,00	15,00%	0,00	
<b>Cena s DPH</b>		<b>v CZK</b>		<b>58 325,64</b>

Projektant

Zpracovatel

Datum a podpis:

Razítko



Objednava

Datum:

Ucha:

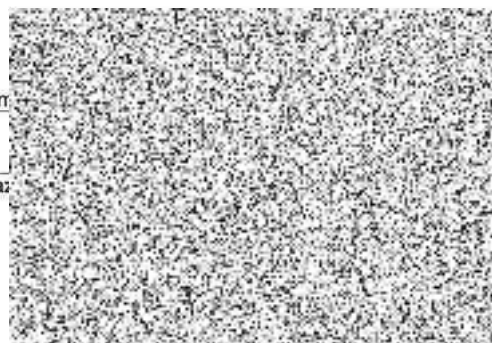

Datum a podpis:

2.9.2020

Razítko

Datum a podpis:

28-08-2020

Razítko

# REKAPITULACE ČLENĚNÍ SOUPISU PRACÍ

Stavba:

Objekt 2B - Interakční prvek I 07 B (N) v k.ú. Horní Ves u Mariánských Lázní

Objekt:

**15 - následná péče 1. rok**

Místo: Horní Ves u Mariánských Lázní

Datum: 10. 4. 2019

Zadavatel:

Projektant:

Uchazeč: KHL-EKO, a.s.

Zpracovatel:



Kód dílu - Popis

Cena celkem [CZK]

## Náklady ze soupisu prací

**48 203,01**

HSV - Práce a dodávky HSV

48 203,01

---

1 - Rozvojová a udržovací péče

48 203,01

---

DUPIS F.  
stavba: r  
Objekt

Objekt: Objekt 2B - Interakční prvek I 07 B (N) v k.ú. Horní Ves u Mariánských Lázní

Objekt: 15 - následná péče 1. rok

Místo: Horní Ves u Mariánských Lázní

Datum: 10. 4. 2019

Zadavatel:

Projektant:

Uchazeč: KHL-EKO, a.s.

Zpracovatel:



PČ	Typ	Kód	Popis	MJ	Množství	J.cena [CZK]	Cena celkem [CZK]	cenová soustava
----	-----	-----	-------	----	----------	--------------	-------------------	-----------------

**Náklady soupisu celkem**

**48 203,01**

D HSV Práce a dodávky HSV

48 203,01

D 1 Rozvojeová a udržovací péče

48 203,01

1	K	111151121	Pokosení trávníku plochy nad 1000 m2 s odvozem do 20 km v rovině a svahu do 1:5 - 3 x ročně	m2	9 384,000	2,50	23 460,00	CS ÚRS 2019 01
	vv		3128*3		9 384,000			
	vv		Součet		9 384,000			
2	K	181411140	vyžínání sazenic - 3x ročně	m2	106,920	1,00	106,92	R-pol.
	vv		108*0,33*3 "keře		106,920			
	vv		Součet		106,920			
3	K	181411150	vyžínání sazenic - 3x ročně	m2	108,000	1,00	108,00	R-pol.
	vv		36*1*3 "stromy		108,000			
	vv		Součet		108,000			
4	M	10-1	ochrana dřevín před okusem chemicky v rovině a ve svahu do 1:5 (vč. přípravku na bázi lanolinu) - 2 x ročně	ks	216,000	15,00	3 240,00	R-pol.
	vv		108*2 "keře		216,000			
	vv		Součet		216,000			
5	K	181411170	kontrola a úprava kotvení úvazků (2x ročně)	kpl	2,000	1 500,00	3 000,00	R-pol.
6	K	181411180	údržba porostu (výchovní řez)	kpl	1,000	2 160,00	2 160,00	R-pol.
7	K	185804311	Zalítí rostlin vodou plocha do 20 m2	m3	18,000	150,00	2 700,00	CS ÚRS 2019 01
	vv		36*0,15 "stromy		18,000			
	vv		Součet		18,000			
8	K	185804311	Zalítí rostlin vodou plocha do 20 m2	m3	4,455	150,00	668,25	CS ÚRS 2019 01
	vv		108*0,33*0,025*5 "keře		4,455			
9	K	185851121	Dovoz vody na závlivku do 1000 m	m3	18,000	200,00	3 600,00	CS ÚRS 2019 01
10	K	185851121	Dovoz vody na závlivku do 1000 m	m3	4,455	200,00	891,00	CS ÚRS 2019 01
11	K	185851129	Příplatek k ceně za každých dalších i započatých 1000 m (zde 5000 m)	m3	18,000	50,00	900,00	CS ÚRS 2019 01
12	K	185851129	Příplatek k ceně za každých dalších i započatých 1000 m (zde 5000 m)	m3	4,455	50,00	222,75	CS ÚRS 2019 01
13	K	184911431	doplnění mulče - mulčování výsadby při tl. Mulče přes 100mm do 150mm (drcená kůra v rovině až svah 1:5	m2	71,640	60,00	4 298,40	CS ÚRS 2019 01
	vv		108*0,33+36 "keře+stromy		71,640			
	vv		Součet		71,640			
14	M	9	drcená kůra na mulčování	m3	5,373	530,00	2 847,69	CS ÚRS 2017 01
	vv		71,64*0,15*0,5 "pro doplnění bude potřeba cca 50% celkového množství		5,373			



# KRYCÍ LIST SOUPISU PRACÍ

Stavba:

Objekt 2B - Interakční prvek I 07 B (N) v k.ú. Horní Ves u Mariánských Lázní

Objekt:

20 - následná péče 2. rok

KSO:

Místo: Horní Ves u Mariánských Lázní

CC-CZ:

Datum: 10. 4. 2019

Zadavatel:

IČ:

DIČ:

Uchazeč:

KHL-EKO, a.s.

IČ:

26160277

DIČ:

CZ26160277

Projektant:

IČ:

DIČ:

Zpracovatel:



IČ:

DIČ:

Poznámka:

**Cena bez DPH 48 203,01**

	Základ daně	Sazba daně	Výše daně
DPH základní	48 203,01	21,00%	10 122,63
DPH snížená	0,00	15,00%	0,00

**Cena s DPH v CZK 58 325,64**

Projektant

Zpracovatel

Datum a po

Datum z

Objednava

Uchaze

Datum a podpis:

2.9.2020

Razítko

Datum a podpis:

28-08-2020

Razítko

## REKAPITULACE ČLENĚNÍ SOUPISU PRACÍ

Stavba: Objekt 2B - Interakční prvek I 07 B (N) v k.ú. Horní Ves u Mariánských Lázní

Objekt: **20 - následná péče 2. rok**

Místo: Horní Ves u Mariánských Lázní

Datum: 10. 4. 2019

Zadavatel:

Projektant:

Uchazeč: KHL-EKO, a.s.

Zpracovatel:



Kód dílu - Popis

Cena celkem [CZK]

### Náklady ze soupisu prací

**48 203,01**

1 - Rozvojová a udržovací péče

**48 203,01**

# SOUPIS PRACÍ

stavba:

Objekt 2B - Interakční prvek I 07 B (N) v k.ú. Horní Ves u Mariánských Lázní

Objekt:

**20 - následná péče 2. rok**

Místo: Horní Ves u Mariánských Lázní

Datum: 10. 4. 2019

Zadavatel:

Projektant:

Uchazeč: KHL-EKO, a.s.

Zpracovatel:



PČ	Typ	Kód	Popis	MJ	Množství	J.cena [CZK]	Cena celkem [CZK]	Cenová soustava
----	-----	-----	-------	----	----------	--------------	-------------------	-----------------

## Náklady soupisu celkem

**48 203,01**

D	1	Rozvojová a udržovací péče		48 203,01				
1	K	111151121	Pokosení trávníku plochy nad 1000 m2 s odvozem do 20 km v rovině a svahu do 1:5 - 3 x ročně	m2	9 384,000	2,50	23 460,00	CS ÚRS 2019 01
			3128*3		9 384,000			
			Součet		9 384,000			
2	K	181411140	vyžínání sazenic - 3x ročně	m2	106,920	1,00	106,92	R-pol.
			108*0,33*3 "keře		106,920			
			Součet		106,920			
3	K	181411150	vyžínání sazenic - 3x ročně	m2	108,000	1,00	108,00	R-pol.
			36*1*3 "stromy		108,000			
			Součet		108,000			
4	M	10-1	ochrana dřevin před okusem chemicky v rovině a ve svahu do 1:5 (vč. přípravku na bázi lanolinu) - 2 x ročně	ks	216,000	15,00	3 240,00	R-pol.
			108*2 "keře		216,000			
			Součet		216,000			
5	K	181411170	kontrola a úprava kotvení úvazků (2x ročně)	kpl	2,000	1 500,00	3 000,00	R-pol.
6	K	181411180	údržba porostu (výchovní řez)	kpl	1,000	2 160,00	2 160,00	R-pol.
13	K	184911431	doplnění mulče - mulčování výsadby při tl. Mulče přes 100mm do 150mm (drcená kůra v rovině až svah 1:5	m2	71,640	60,00	4 298,40	CS ÚRS 2019 01
			108*0,33+36 "keře+stromy		71,640			
			Součet		71,640			
14	M	9	drcená kůra na mulčování	m3	5,373	530,00	2 847,69	CS ÚRS 2017 01
			71,64*0,15*0,5 "pro doplnění bude potřeba cca 50% celkového množství		5,373			
7	K	185804311	Zalítí rostlin vodou plocha do 20 m2	m3	18,000	150,00	2 700,00	CS ÚRS 2019 01
			36*0,1*5 "stromy		18,000			
			Součet		18,000			
8	K	185804311	Zalítí rostlin vodou plocha do 20 m2	m3	4,455	150,00	668,25	CS ÚRS 2019 01
			108*0,33*0,025*5 "keře		4,455			
9	K	185851121	Dovoz vody na závlivku do 1000 m	m3	18,000	200,00	3 600,00	CS ÚRS 2019 01
10	K	185851121	Dovoz vody na závlivku do 1000 m	m3	4,455	200,00	891,00	CS ÚRS 2019 01
11	K	185851129	Příplatek k ceně za každých dalších i započatých 1000 m (zde 5000 m)	m3	18,000	50,00	900,00	CS ÚRS 2019 01
12	K	185851129	Příplatek k ceně za každých dalších i započatých 1000 m (zde 5000 m)	m3	4,455	50,00	222,75	CS ÚRS 2019 01

# KRYCÍ LIST SOUPISU PRACÍ

Stavba:

Objekt 2B - Interakční prvek I 07 B (N) v k.ú. Horní Ves u Mariánských Lázní

Objekt:

25 - následná péče 3. rok

KSO:

Místo: Horní Ves u Mariánských Lázní

CC-CZ:

Datum: 10. 4. 2019

Zadavatel:

IČ:

DIČ:

Uchazeč:

KHL-EKO, a.s.

IČ:

26160277

DIČ:

CZ26160277

Projektant:

IČ:

DIČ:

Zpracovatel:



IČ:

DIČ:

Poznámka:

<b>Cena bez DPH</b>				<b>48 203,01</b>
	Základ daně	Sazba daně	Výše daně	
DPH základní	48 203,01	21,00%	10 122,63	
DPH snížená	0,00	15,00%	0,00	
<b>Cena s DPH</b>		<b>v CZK</b>		<b>58 325,64</b>

Projektant

Zpracovatel

Datum a podpis:

Razítko

Datum a

Objednav



Uchazeč

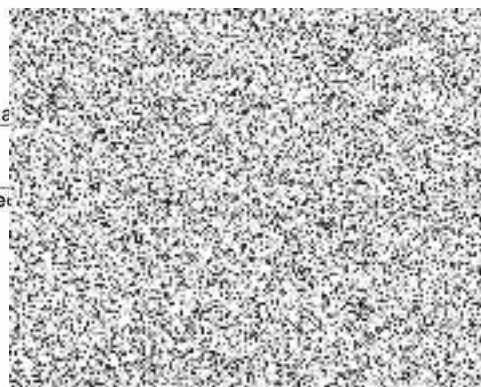

Datum a podpis:

2.9.2020

Razítko

Datum a podpis:

28-08-2020

Razítko

## REKAPITULACE ČLENĚNÍ SOUPISU PRACÍ

Stavba:

Objekt 2B - Interakční prvek I 07 B (N) v k.ú. Horní Ves u Mariánských Lázní

Objekt:

**25 - následná péče 3. rok**

Místo:

Horní Ves u Mariánských Lázní

Datum:

10. 4. 2019

Zadavatel:

Uchazeč:

KHL-EKO, a.s.

Projektant:

Zpracovatel:



Kód dílu - Popis

Cena celkem [CZK]

### Náklady ze soupisu prací

**48 203,01**

1 - Rozvojová a udržovací péče

**48 203,01**

---

OUPIS  
Stavba: C  
Objekt: C

# DUPIS PRACÍ

stavba:

Objekt 2B - Interakční prvek I 07 B (N) v k.ú. Horní Ves u Mariánských Lázní

Objekt:

**25 - následná péče 3. rok**

Místo: Horní Ves u Mariánských Lázní

Datum: 10. 4. 2019

Zadavatel:

Projektant:

Uchazeč: KHL-EKO, a.s.

Zpracovatel:



PČ	Typ	Kód	Popis	MJ	Množství	J.cena [CZK]	Cena celkem [CZK]	Cenová soustava
----	-----	-----	-------	----	----------	--------------	-------------------	-----------------

## Náklady soupisu celkem

**48 203,01**

D		1		Rozvojová a udržovací péče		48 203,01		
1	K	111151121	Pokosení trávníku plochy nad 1000 m2 s odvozem do 20 km v rovině a svahu do 1:5 - 3 x ročně	m2	9 384,000	2,50	23 460,00	CS ÚRS 2019 01
	vv		3128*3		9 384,000			
	vv		Součet		9 384,000			
2	K	181411140	vyžínání sazenic - 3x ročně	m2	106,920	1,00	106,92	R-pol.
	vv		108*0,33*3 "keře		106,920			
	vv		Součet		106,920			
3	K	181411150	vyžínání sazenic - 3x ročně	m2	108,000	1,00	108,00	R-pol.
	vv		36*1*3 "stromy		108,000			
	vv		Součet		108,000			
4	M	10-1	ochrana dřevin před okusem chemicky v rovině a ve svahu do 1:5 (vč. přípravku na bázi lanolinu) - 2 x ročně	ks	216,000	15,00	3 240,00	R-pol.
	vv		108*2 "keře		216,000			
	vv		Součet		216,000			
5	K	181411170	kontrola a úprava kotvení úvazků (2x ročně)	kpl	2,000	1 500,00	3 000,00	R-pol.
6	K	181411180	údržba porostu (výchovný řez)	kpl	1,000	2 160,00	2 160,00	R-pol.
13	K	184911431	doplnění mulče - mulčování výsadby při tl. Mulče přes 100mm do 150mm (drcená kůra v rovině až svah 1:5	m2	71,640	60,00	4 298,40	CS ÚRS 2019 01
	vv		108*0,33+36 "keře+stromy		71,640			
	vv		Součet		71,640			
14	M	9	drcená kůra na mulčování	m3	5,373	530,00	2 847,69	CS ÚRS 2017 01
	vv		71,64*0,15*0,5 "pro doplnění bude potřeba cca 50% celkového množství		5,373			
7	K	185804311	Zalití rostlin vodou plocha do 20 m2	m3	18,000	150,00	2 700,00	CS ÚRS 2019 01
	vv		36*0,1*5 "stromy		18,000			
	vv		Součet		18,000			
8	K	185804311	Zalití rostlin vodou plocha do 20 m2	m3	4,455	150,00	668,25	CS ÚRS 2019 01
	vv		108*0,33*0,025*5 "keře		4,455			
9	K	185851121	Dovoz vody na zálivku do 1000 m	m3	18,000	200,00	3 600,00	CS ÚRS 2019 01
10	K	185851121	Dovoz vody na zálivku do 1000 m	m3	4,455	200,00	891,00	CS ÚRS 2019 01
11	K	185851129	Příplatek k ceně za každých dalších i započatých 1000 m (zde 5000 m)	m3	18,000	50,00	900,00	CS ÚRS 2019 01
12	K	185851129	Příplatek k ceně za každých dalších i započatých 1000 m (zde 5000 m)	m3	4,455	50,00	222,75	CS ÚRS 2019 01

