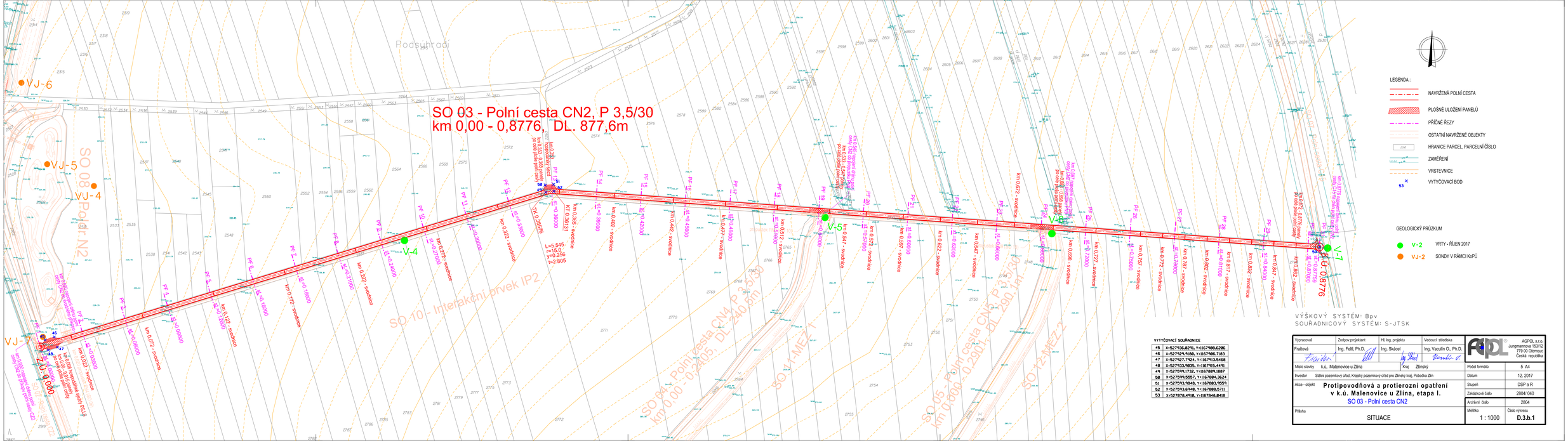

SO 03 - Polní cesta CN2, P 3,5/30
km 0,00 - 0,8776, DL. 877,6m
SO 08 - Polní N2
SO 10 - Interakční prvek IP2
SO 04 - Polní cesta CN4, P 3,5/30
km 0,00 - 0,2405, DL. 240,6m
SO 05 - Polní cesta CN5, P 3,5/30
km 0,000 - 0,2901, DL. 290,1m
SO 11 - MEZ 1
SO 12 - MEZ 2
SO 07 - Polní cesta CN3
VJ-6
VJ-5
VJ-4
VJ-7
V-4
V-5
V-6
V-7
ZU 0,000
KU 0,8776
L=5.545
r=15.0
y=0.256
t=2.805
LEGENDA :
NAVRŽENÁ POLNÍ CESTA
PLOŠNÉ ULOŽENÍ PANELŮ
PŘÍČNÉ ŘEZY
OSTATNÍ NAVRŽENÉ OBJEKTY
HRANICE PARCEL, PARCELNÍ ČÍSLO
ZAMĚŘENÍ
VRSTEVNICE
VYTYČOVACÍ BOD
GEOLOGICKÝ PRŮZKUM
V-2 VRTY - ŘÍJEN 2017
VJ-2 SONDY V RÁMCI KoPÚ
VÝŠKOVÝ SYSTÉM: Bpv
SOUŘADNICOVÝ SYSTÉM: S-JTSK
VYTYČOVACÍ SOUŘADNICE
45 X=527936,8291, Y=1167988,6206
46 X=527929,9188, Y=1167986,7183
47 X=527927,7924, Y=1167913,5468
48 X=527933,9835, Y=1167915,4491
49 X=527599,1732, Y=1167889,1887
50 X=527599,5557, Y=1167884,3624
51 X=527593,9848, Y=1167883,9559
52 X=527593,6948, Y=1167888,5711
53 X=527878,4918, Y=1167846,8418
Vypracoval
Zodpov.projektant
Hl. ing. projektu
Vedoucí střediska
Fraštová
Ing. Feltl, Ph.D.
Ing. Skácel
Ing. Vaculín O., Ph.D.
AGPOL s.r.o.
Jungmannova 153/12
779 00 Olomouc
Česká republika
Místo stavby k.ú. Malenovice u Zlína
Kraj Zlínský
Počet formátů 5 A4
Investor Státní pozemkový úřad, Krajský pozemkový úřad pro Zlínský kraj, Pobočka Zlín
Datum 12. 2017
Akce - objekt
Protipovodňová a protierozní opatření v k.ú. Malenovice u Zlína, etapa I.
SO 03 - Polní cesta CN2
Stupeň DSP a R
Zakázkové číslo 2804/ 040
Archivní číslo 2804
Příloha
SITUACE
Měřítko 1 : 1000
Číslo výkresu D.3.b.1