

DOHODA O VYPOŘÁDÁNÍ ZÁVAZKŮ

Smluvní strany:

Česká republika – Státní pozemkový úřad

se sídlem: Husinecká 1024/11a, 130 00 Praha 3 – Žižkov

IČO: 01312774

bankovní spojení: Česká národní banka, číslo účtu: 3723001/0710

zastoupená: Ing. Milenou Mikoláškovou, vedoucí Pobočky Litoměřice

(dále jen „**Objednatel**“)

a

GEOS Litoměřice s.r.o.

se sídlem: plukovníka Mráze 1425/1, Hostivař, 10200 Praha 10

IČO: 06035159 DIČ: CZ06035159

společnost zapsaná v obchodním rejstříku vedeném u Městského soudu v Praze

spisová značka oddíl C, vložka 274940

bankovní spojení: xxxxxxxxxxxxxx, a.s., číslo účtu: xxxxxxxxxxxxxxxxxxxxxx

zastoupená: Ing. Zbyňkem Řezníkem, jednatelem

(dále jen „**Zhotovitel**“)

dnešního dne uzavřely tuto dohodu o vypořádání závazků

(dále jen „**Dohoda**“).

1. ÚVODNÍ USTANOVENÍ

- 1.1 Objednatel uzavřel se Zhotovitelem dne 01. 11. 1994 smlouvu o dílo číslo 42/94 s názvem „Komplexní pozemkové úpravy v katastrálním území Ctiněves“. Smluvní strany na základě nabytí účinnosti nařízení Evropského parlamentu a Rady (EU) 2016/679 („GDPR“) uzavřely dne 06. 11. 2018 dodatek č. 12 ke smlouvě o dílo, ve znění dodatků č. 1 až 11, který tvoří přílohu č. 1 této Dohody (dále jen „**Smlouva**“).
- 1.2 Na Smlouvu se vztahuje povinnost jejího uveřejnění prostřednictvím registru smluv v souladu se zákonem č. 340/2015 Sb., o zvláštních podmínkách účinnosti některých smluv, uveřejňování těchto smluv a o registru smluv (zákon o registru smluv), ve znění pozdějších předpisů (dále jen „**zákon o registru smluv**“). Objednatel konstatuje, že při aplikaci kontrolních mechanismů zjistil, že z důvodu administrativního pochybení Smlouva nebyla řádně uveřejněna ve smyslu podmínek dle § 5 odst. 1 zákona o registru smluv, a proto platí zákonná domněnka, že Smlouva byla zrušena od počátku v souladu s § 7 odst. 1 zákona o registru smluv.
- 1.3 Objednatel uzavírá tuto Dohodu se Zhotovitelem za účelem (i) předcházení hrozící újmě a/nebo případným soudním sporům, (ii) zachování všech práv Objednatele vyplývajících ze Smlouvy, včetně práv vyplývajících z případné odpovědnosti za vady, práv Objednatele na smluvní pokuty, případně na náhradu újmy a za účelem (iii) maximálního možného naplnění zásad 3E (hospodárnosti, účelnosti a efektivity). Objednatel uzavírá tuto Dohodu v souladu s příslušnými metodickými pokyny Ministerstva vnitra, jakožto správce registru smluv ve smyslu § 4 odst. 2 zákona o registru smluv.
- 1.4 Veškeré pojmy uvedené v této Dohodě budou vykládány v souladu s jejich definicí uvedenou ve Smlouvě.

2. PŘEDMĚT DOHODY

- 2.1 Zhotovitel dodal Objednateli části díla – dílčí fakturační celky definované v Příloze č. 1 Smlouvy a dále ve Smlouvě. Objednatel uhradil za dílčí fakturační celky sjednanou cenu. Smluvní strany se dohodly, že si ponechají již poskytnutá plnění dle Smlouvy, která byla poskytnuta a uhrazena na základě platné, ale neúčinné Smlouvy. Výše poskytnutého plnění a jeho úhrada nejsou mezi smluvními stranami sporné.

Smluvní strany se dohodly, že ujednání uvedená ve Smlouvě, včetně, ujednání o odpovědnosti za vady, záruce za jakost, ujednání o smluvních pokutách a náhradě újmy, ujednání o ochraně informací a veškerá další ujednání uvedená ve Smlouvě, která mají podle Smlouvy trvat i po zhotovení díla Zhotovitelem a zaplacení ceny Objednatelem, se v plné míře uplatní na vztah mezi Objednatelem a Zhotovitelem.
- 2.2 Pro vyloučení pochybností smluvní strany uvádí, že:
 - 2.2.1 Objednatel má vlastnické právo ke zhotovenému dílu.
 - 2.2.2 Objednatel řádně a včas zaplatil za zhotovené dílo a nemá z tohoto titulu povinnost uhradit žádné další doplatky a další finanční plnění
 - 2.2.3 Práva a povinnosti z odpovědnosti za vady, ze záruky za jakost dle specifikace uvedené ve Smlouvě se v plném rozsahu uplatní na Dílo zhotovené Zhotovitelem, přičemž pro zahájení běhu záruční doby je rozhodující dne podpisu protokolu o předání a převzetí díla oprávněnou osobou na straně Objednatele.

- 2.2.4 Ustanovení Smlouvy upravující smluvní pokuty a náhradu újmy se uplatní na vztah mezi Objednatelem a Zhotovitelem.
- 2.2.5 Ujednání o ochraně informací a veškerá další ujednání uvedená ve Smlouvě, která mají podle Smlouvy trvat i po splnění Smlouvy a zaplacení ceny, se v plné míře uplatní i na vztah mezi Objednatelem a Zhotovitelem.
- 2.2.6 Smluvní strany prohlašují, že veškerá budoucí plnění z Dohody, která mají být od okamžiku jejího uveřejnění v registru smluv plněna v souladu s obsahem vzájemných závazků vyjádřeným ve Smlouvě, budou splněna podle sjednaných podmínek.

3. ZÁVĚREČNÁ USTANOVENÍ

- 3.1 Smluvní strany závazkového vztahu podle Smlouvy jsou srozuměny se skutečností, že touto Dohodou bude odstraněna spornost vzájemných práv a povinností, která spočívala v plnění Zhotovitele na základě platné, ale dosud neúčinné smlouvy, které bylo Objednatelem zaplaceno bez existence účinné Smlouvy. Dosavadní závazky smluvních stran ujednané ve Smlouvě nezanikají a neruší se, mění se pouze účinnost Smlouvy, která nabude účinnosti dodatečným uveřejněním v registru smluv s odvoláním na § 6 zákona o registru smluv.
- 3.2 Zhotovitel souhlasí s uveřejněním úplného znění této Dohody v registru smluv. Uveřejnění této Dohody prostřednictvím registru smluv zajistí Objednatel.
- 3.3 Smluvní strany se dohodly, že v souvislosti s neuveřejněním Smlouvy v registru smluv nemá žádná ze smluvních stran právo na náhradu újmy.
- 3.4 Práva a povinnosti smluvních stran touto Dohodou výslovně neupravené se řídí právními předpisy České republiky, zejména občanským zákoníkem a příslušnými právními předpisy souvisejícími.
- 3.5 Tato Dohoda představuje úplnou dohodu smluvních stran o předmětu této Dohody. Tuto Dohodu je možné měnit pouze písemnou dohodou smluvních stran ve formě číslovaných dodatků.
- 3.6 Nedílnou součástí této Dohody tvoří příloha č. 1:
- dodatek č. 12 ke smlouvě o dílo č. 42/94 ze dne 06. 11. 2018, včetně smlouvy o dílo a dodatků č. 1 až 11.

Smluvní strany prohlašují, že si tuto Dohodu přečetly, že s jejím obsahem souhlasí a na důkaz toho k ní připojují svoje podpisy.

Objednatel

V Litoměřicích dne 13. 05. 2019

Zhotovitel

V Praze dne 06. 05. 2019

.....
Česká republika – Státní pozemkový úřad
Ing. Milena Mikolášková
vedoucí Pobočky Litoměřice

.....
GEOS Litoměřice s.r.o.
Ing. Zbyněk Řezník
jednatel

Dodatek č. 12

ke smlouvě o dílo č. 42/1994 ze dne 01. 11. 1994

uzavřený podle zákona č. 513/1991 Sb., obchodního zákoníku, ve znění pozdějších předpisů
mezi

| | |
|---|--|
| Objednatel: | Česká republika - Státní pozemkový úřad, Krajský pozemkový úřad pro Ústecký kraj, Pobočka Litoměřice |
| Sídlo: | Husinecká 1024/11a, 130 00 Praha 3 – Žižkov |
| Zastoupen: | Ing. Milena Mikolášková, vedoucí Pobočky Litoměřice |
| Ve smluvních záležitostech oprávněn jednat: | Ing. Milena Mikolášková, vedoucí Pobočky Litoměřice |
| V technických záležitostech oprávněn jednat: | Radek Kugler, KPÚ pro Ústecký kraj, rada, Pobočka Litoměřice |
| Adresa: | Velká Krajská 44/1, Litoměřice-Město, 41201 Litoměřice |
| Telefon: | 702126650, 727956745 |
| E-mail : | m.mikolaskova@spucr.cz r.kugler@spucr.cz |
| ID DS: | z49per3 |
| Bankovní spojení: | Česká národní banka |
| Číslo účtu: | 3723001/0710 |
| IČO: | 01312774 |
| DIČ: | CZ01312774 - není plátce DPH |

(dále jen „objednatel“)

| | |
|--|--|
| Zhotovitel: | GEOS Litoměřice s.r.o. |
| Sídlo: | plukovníka Mráze 1425/1, Hostivař, 10200 Praha 10 |
| Zastoupen: | jednatel Ing. Zbyňkem Řezníkem |
| Ve smluvních záležitostech oprávněn jednat: | |
| V technických záležitostech oprávněn jednat: | |
| Telefon: | |
| E-mail : | |
| ID DS: | 74f75k9 |
| Bankovní spojení: | |
| Číslo účtu: | |
| IČO: | 06035159 |
| DIČ: | CZ06035159 |
| Společnost je zapsaná v obchodním rejstříku vedeném: | Městským soudem v Praze, spisová značka C 274940. |
| Osoba odpovědná (úředně oprávněná) za zpracování návrhu KoPÚ: | |

(dále jen „zhotovitel“)

(společně dále jako „smluvní strany“)

Smluvní strany uzavřely níže uvedeného dne, měsíce a roku tento dodatek smlouvy o dílo, uzavřené na základě zákona č. 513/1991 Sb., obchodního zákoníku.

Článek I.

Předmět a účel smlouvy

- 1.1. Z důvodu nabytí účinnosti nařízení Evropského parlamentu a Rady (EU) 2016/679 („GDPR“) ke dni 25. 5. 2018 se v článku 5. vkládá odst. f), který zní:

V souvislosti s realizací práv a povinností vyplývajících z této smlouvy bude mít zhotovitel přístup k datům Státního pozemkového úřadu. Zhotovitel se zavazuje, že přijme veškerá technická a bezpečnostní opatření, v rámci zhotovitele s nimi budou seznámeni jen zaměstnanci a partneři zhotovitele, kteří je pro zajištění služby dle této smlouvy nezbytně potřebují a zhotovitel nezpřístupní data 3. osobám. Zhotovitel prohlašuje, že je oprávněn shromažďovat, používat, přenášet, ukládat nebo jiným způsobem zpracovávat (souhrnně „Zpracovávat“) informace předávané objednatelem, včetně osobních údajů, jak jsou definovány příslušnými právními předpisy, konkrétně zákonem č. 101/2000 Sb., o ochraně osobních údajů a o změně některých zákonů, ve znění pozdějších předpisů. Zhotovitel se zavazuje, že bude s dostupnými osobními údaji pracovat jen v nezbytném rozsahu a neuloží si je bez vědomí objednatele na jiné uložení. Obě smluvní strany konstatují, že veškeré jejich postupy a přijatá interní opatření jsou v souladu s nařízením Evropského parlamentu a Rady EU 2016/679 („GDPR“) a dalších souvisejících právních předpisů.

Článek II.

Závěrečná ustanovení

- 2.1. Ostatní ujednání uvedená v původní smlouvě o dílo ve znění dodatků č. 1 až 11 se nemění.
2.2. Tento dodatek je nedílnou součástí smlouvy č. 42/1994 k provedení díla s názvem „Komplexní pozemkové úpravy v katastrálním území Ctiněves“.
2.3. Dodatek nabývá platnosti dnem podpisu smluvních stran a účinnosti dnem jeho uveřejnění v registru smluv dle § 6 odst. 1 zákona č. 340/2015 Sb., o zvláštních podmínkách účinnosti některých smluv a o registru smluv (zákon o registru smluv).
2.4. Objednatel i zhotovitel prohlašují, že si dodatek přečetli a že souhlasí s jejím obsahem, dále prohlašují, že dodatek nebyl sepsán v tísni ani za nápadně nevýhodných podmínek. Na důkaz své pravé a svobodné vůle připojují své podpisy.

V Litoměřicích dne 06. 11. 2018

Za objednatele:

V Litoměřicích dne 06. 11. 2018

Za zhotovitele:

Ing. Milena Mikolášková
vedoucí Pobočky Litoměřice

Ing. Zbyněk Řezník

S M L O U V A O D Í L O Č . 4 2 / 9 4

o dodávce geodetických a kartografických prací

uzavřená podle zák. 513/91 Sb. (obchodního zákoníku)

mezi

zadavatelem: Okresní úřad, referát okresní pozemkový úřad,
Na valech 525, 412 91 Litoměřice
tel. /fax: 0416/2095

zastoupeným vedoucím Ing. Ludkem Wünschem
k smluvnímu jednání oprávněn Ing. Jaroslav Cibulka
bankovní spojení: KB Lovosice, č.ú. 1129-471/0100
IČO: 080233

a

zhotovitelem: GEOS, geodetické služby, v. o. s., pošt. schr. 149,
Nerudova 16, 412 01 Litoměřice

zastoupeným společníky Ing. Františkem Janovským a Ing.
Miloslavem Krejným

ke smluvnímu jednání oprávněni oba společníci solidárně
bankovní spojení: ()
IČO: 525391 DIČ: 196-00525391

Obě výše uvedené strany se dohodly:

1. Předmět smlouvy

Pozemková úprava (projekce transformace vlastnických vztahů, projekce rekonstrukce cestní sítě, projekce místního územního systému ekologické stability, projekce opatření k ochraně a zúrodnění půdního fondu a kopletní realizace schváleného vyprojektovaného díla) pro katastrální území C t i n ě v e s .

2. Termín dodávky

zahájení prací: v průběhu roku 1995

ukončení prací: rok 2000

3. Cena prací - smluvní ceny

Práce budou oceněny podle nabídkového ceníku, který je nedílnou přílohou této smlouvy. Vzhledem k časovému rozsahu díla může být ceník aktualizován v závislosti na měnovém vývoji české měny a cenové hladiny a to vždy po dohodě obou smluvních stran.

4. Podklady

Veškeré podklady pro splnění dodávky zajistí zhotovitel na náklady zadavatele. Zadavatel projedná umožnění vstupu zhotovitele do datovýchází státních orgánů (např. katastrálního úřadu, referátu životního prostředí, referátu regionálního rozvoje a pod.). Zadavatel zajistí ocenění transformovaného majetku.

5. Sankce

V případě nedodržení termínu dodávky vinou zhotovitele poskytne zhotovitel zadavateli slevu ve výši 0,5% za každý den prodlení. Při odstoupení zadavatele od dodávky v průběhu prací je zadavatel povinen ihned uhradit veškeré provedené práce a převzít je ve stavu rozpracovanosti ke dni odstoupení od zakázky.

6. Další ujednání

- a) Zadavatel nepředá předmět jednání jinému k obchodnímu využití bez souhlasu zhotovitele, totéž platí pro zhotovitele.
- b) Splatnost faktur (daňových dokladů) je 14 kalendářních dnů, v případě prodlení bude zhotovitel penalizovat zadavatele denním penále 1% z dlužné částky.
- c) K cenám smluvním uvedených v bodu 3. smlouvy zhotovitel účtuje jako daňový poplatník DPH ve výši 5%.
- d) Pokud celkový objem zakázky je vyšší než 100.000,-Kč může zhotovitel požadovat od zadavatele zálohu ve výši 50% ceny dodávek, cena zakázky bude určena předem podle nabídkového ceníku uvedeného v bodu 3. smlouvy.

- e) Na žádost zadavatele bude zhotovitel archivovat soubory zakázky v paměťové mediu počítače po dobu požadovanou zadavatelem, na přání provede transformaci souborů do systému CAD vhodného pro projekci, operativně vyhotoví kresbu zaměřeného zájmového území v libovolném měřítku a provede agregaci nadstandardních produktů (např. podélné a příčné řezy nad daným polygonem, výpočet kubatur, nákres axonometrie a perspektivy lokality a pod.)

6. Na důkaz souhlasu se obě strany podepisují:

Razítko a podpis zadavatele:

OKRESNÍ ÚŘAD V LITOMĚŘICÍCH
Referát pozemkový úřad
4/21

V Litoměřicích dne 1. 11. 1994

Razítko a podpis zhotovitele:

GEOF. J.O.S.
FOTOTECHNICKÉ SLUŽBY
LITOMĚŘIČ

V Litoměřicích dne 1. 11. 1994

Dodatek č. 1

ke smlouvě o dílo č. 42/1994

Smlouva uzavřená mezi Pozemkovým úřadem Okresního úřadu v Litoměřicích a firmou
GEOS, geodetické služby, v.o.s., Litoměřice

se mění v odstavci 3 a doplňuje o nový odstavec 7 následujícím způsobem:

3. Cena prací:

Ceny se nadále řídí **Ceníkem výkonů**, který je přílohou k tomuto dodatku

7. Garance:

Zhotovitel přebírá záruky za dílo až po zápis do Katastru nemovitostí.

Obě smluvní strany s tímto dodatkem souhlasí.

V Litoměřicích 11. března 1996

Zadavatel:

OKRESNÍ ÚŘAD V LITOMĚŘICÍCH
Referát pozemkový úřad
1/20

Zhotovitel:

GEOS, geodetické služby, v.o.s.
P.O. box 149, Nebořice
41 110
CZ
IČO: 00525 1 Č: 6 525391
tel.: 04160050 fax: 41608471

CENÍK VÝKONŮ - příloha

Platnost: od 1. 3. 1996

| Výkon | MJ | Kč/MJ | účel | poznámka | termín fakturace |
|---|-------------|-------|----------|--------------------|---------------------------------------|
| Vytyčení parcel | 1 hm | 2400 | PÚ | JTSK | po předání pozemků |
| Vytyčení parcel | 1 hm | 1500 | GP | JTSK | po předání GP |
| Geometrický plán, mapování nového stavu | 1 hm | 2600 | PÚ | JTSK | po předání GP nebo mapy |
| Geometrický plán | 1 hm | 1600 | GP | JTSK | po předání GP |
| Zabudování plastového mezníku | 1 mezník | 300 | GP/PÚ | dle ČSN | po předání GP/s vytyčením PÚ |
| <i>Pozn.: minimální rozsah zakázky - do 4 hm se oceňuje jako 4 hm</i> | | | | | |
| Zaměření skutečného stavu (map.podklad) | 1 ha | 1000 | GP | JTSK | po předání GP |
| Zaměření skutečného stavu (map.podklad) | 1 ha | 2400 | vytyčení | JTSK (v lesích) | po předání seznamu souřadnic |
| Zaměření skutečného stavu (map.podklad) | 1 ha | 7000 | PÚ | JTSK, IS | po předání seznamu souřadnic |
| Zaměření skutečného stavu (map.podklad) | 1 ha | 10000 | PÚ | JTSK, Bpv, DMT, IS | po předání seznamu souřadnic |
| Projekt pozemkových úprav | 1 ha | 4000 | | vč. MÚSES | 80% po schválení, 20% po zápisu do KN |
| Šetření vlastnických vztahů | 1 LV | 1500 | | dle statistiky | po projednání s účastníkem |
| Využití leteckých snímků (kat.stav) | 1 ha | 100 | | | v případě použití |
| Skenování a vektorizace map | 1 ML | 4500 | | | po předání OPÚ |
| Elektrografická kopie | 1 tisk.form | | | | |
| materiál: papír | A0 | 110 | | | měsíčně |
| | A1 | 100 | | | měsíčně |
| | A2 | 80 | | | měsíčně |
| | A3 | 5 | | | měsíčně |
| | A4 | 3 | | | měsíčně |
| materiál: transparent | A0 | 140 | | | měsíčně |
| | A1 | 130 | | | měsíčně |
| | A2 | 100 | | | měsíčně |
| | A3 | 10 | | | měsíčně |
| | A4 | 6 | | | měsíčně |

Dodatek č. 2
ke smlouvě o dílo č. 42/1994

Smlouva uzavřená mezi

Pozemkový úřadem Okresního úřadu v Litoměřicích

a

firmou GEOS, geodetické služby, v.o.s., Litoměřice

se mění v odstavci 2 a doplňuje v odstavci 3 následujícím způsobem:

2. Termín dodávky

Ukončení prací: prosinec 2000.

3. Cena prací - smluvní ceny

Ceny se od 1. dubna 1997 řídí **Ceníkem výkonů**, který je přílohou k tomuto dodatku.

Obě smluvní strany s tímto dodatkem souhlasí.

V Litoměřicích dne 19. března 1997.

Zadavatel:

Zhotovitel:

GEO geodetické služby, v.o.s.
P.O. Box 149 Litoměřice
01 Litoměřice
CZ VŘ PUBLIC
IČO: 005253. D : 196-00525391
tel.: 0416/35 fax: 0416/3471

OKRESNÍ ÚŘAD V LITOMĚŘICÍCH
Referát pozemkový úřad
8/20

CENPU97.XLS

| CENÍK VYKONŮ - příloha ke smlouvám o dílo č. x/94 | | | | | | | |
|--|-------------|-------|---------|-----------------|--------------------------------|--|--|
| Platnost: od 01.04.1997 do odvolání | | | | | | | |
| Výkon | MJ | Kč/MJ | účel | poznámka | termín fakturace | | |
| Vytyčení parcel | 1 hm | 2400 | PÚ | JTSK | po předání pozemků | | |
| Vytyčení parcel | 1 hm | 1900 | GP | JTSK | předání GP | | |
| Geometrický plán, mapování nového stavu | 1 hm | 2600 | PÚ | JTSK | předání GP nebo mapy | | |
| Geometrický plán | 1 hm | 2100 | GP | JTSK | předání GP | | |
| Zabudování plastného mezníku | 1 mezník | 300 | GP/PÚ | dle ČSN | předání GP/vytyčení PÚ | | |
| Zabudování žulového mezníku M1 | 1 mezník | 600 | GP/PÚ | dle ČSN | předání GP/s vytyčením | | |
| Zabudování žulového mezníku M2 | 1 mezník | 1200 | GP/PÚ | dle ČSN | předání GP/s vytyčením | | |
| Zabudování žulového mezníku M3 | 1 mezník | 1400 | GP/PÚ | dle ČSN | předání GP/s vytyčením | | |
| Pozn.: minimální rozsah dodávky - do 4 hm se oceňuje jako 4 hm | | | | | | | |
| Zaměření skutečného stavu (map.podklad) | 1 ha | 1000 | GP | JTSK | předání GP | | |
| Zaměření skutečného stavu (map.podklad) | 1 ha | 2400 | GP lesy | JTSK | předání seznamu souřadnic | | |
| Zaměření skutečného stavu (map.podklad) | 1 ha | 7000 | PÚ | JTSK, IS | předání seznamu souřadnic | | |
| Zaměření skutečného stavu (map.podklad) | 1 ha | 10000 | PÚ | JTSK,IS,BPv,DMT | předání seznamu souřadnic | | |
| Projekt pozemkových úprav | 1 ha | 4000 | | vč. MÚSES | 80% po schválení,20% po zápisu | | |
| Šetření vlastnických vztahů | 1 LV | 1500 | | dle statistiky | po sestavení bilance A | | |
| Využití leteckých snímků (konfrontace PK) | 1 ha | 100 | | | s projektem PÚ | | |
| Skenování a vektorizace map | 1 map. list | 4500 | | | předání obnovené mapy | | |
| Elektrografická kopie | 1 tisk.form | | | | | | |
| materiál: papír | A0 | 110 | | | měsíčně | | |
| | A1 | 100 | | | měsíčně | | |
| | A2 | 80 | | | měsíčně | | |
| | A3 | 5 | | | měsíčně | | |
| | A4 | 3 | | | měsíčně | | |
| materiál: transparent | A0 | 140 | | | měsíčně | | |
| | A1 | 130 | | | měsíčně | | |
| | A2 | 100 | | | měsíčně | | |
| | A3 | 10 | | | měsíčně | | |
| | A4 | 6 | | | měsíčně | | |

Dodatek č. 3
ke smlouvě o dílo č. 42/94

Smlouva uzavřená mezi

Pozemkovým úřadem Okresního úřadu v Litoměřicích (IČO: 080233) - jako zadavatelem

a

firmou GEOS, geodetické služby, v.o.s., Nerudova 6, Litoměřice (IČO: 00525391) – jako zhotovitelem)

se mění a doplňuje:

úvodní stať - zadavatel:

zastoupený vedoucím Ing. Martinem Vrbou
k smluvnímu jednání oprávněna Ing. Miroslava Horská

odst. 2 – Termín dodávky

Ukončení prací: 31. prosince 2005

Termín ukončení prací se prodlužuje z důvodu nezajištěnosti finančních prostředků pro nárokováné práce a jejich několikanásobně větší rozsah než byl odhadován zadavatelem při výběrovém řízení v r. 1994.

Obě smluvní strany s tímto dodatkem souhlasí.

V Litoměřicích dne 1998-03-09.

Zadavatel:

OKRESNÍ ÚŘAD V LITOMĚŘICÍCH
Referát pozemkový úřad
8/20

Zhotovitel:

GEOS geodetické služby, v.o.s.
PC 49, Nerudova 6
4 Litoměřice
CZEC. REP. IČO: 00525391
IČO: 00525391 IČO: 00525391

DODATEK Č. 4
ke smlouvě o dílo č. 42/94
(POZEMKOVÁ ÚPRAVA CTINĚVES)

uzavřené mezi :

Objednatelem :

Okresní úřad Litoměřice,

Na valech 525, 412 91 Litoměřice

zastoupený na základě čl. 7 směrnice pro oběh účetních dokladů ze dne 1.10. 1997

Ing. Martinem Vrbou, vedoucím okresního pozemkového úřadu

Bankovní spojení : KB Litoměřice č.ú. 1129-471/0100

IČO 080233

a

Zhotovitelem :

GEOS, geodetické služby, v.o.s.

pošt. schránka 149, Nerudova 6, 412 01 Litoměřice

zastoupený společně Ing. Františkem Janovským a Ing. Miloslavem Krejným

Bankovní spojení : , č.ú.

IČO 00525391

DIČ 196-00525391

smlouva se mění v odstavci 3 následujícím způsobem :

3. Cena prací - smluvní ceny

Ceny se od 1.6. 1999 řídí **ceníkem výkonů**, který je přílohou k tomuto dodatku.

Obě smluvní strany s tímto dodatkem souhlasí.

V Litoměřicích 17.6. 1999

GEOS, geodetické služby, v.o.s.
P.O. Box 149, Nerudova 6
412 01 Litoměřice
CZECH REPUBLIC
IČO: 00525391 DIČ: 196-00525391

Objednatel :

Zhotovitel :

Okresní úřad Litoměřice
Okresní pozemkový úřad
Litoměřice

CENÍK PRACÍ

| VÝKON | MJ | KČ/MJ | ÚČEL | POZN. |
|---|-------------|-------|---------|--------------------|
| Vytyčení parcel | 1 hm | 2400 | PÚ | JTSK |
| Vytyčení parcel | 1 hm | 2500 | GP | JTSK |
| Obnova katastr. mapy po PÚ | 1 hm | 2600 | PÚ | JTSK |
| Geometrický plán | 1 hm | 2500 | GP | JTSK |
| Geometrický plán - věcné břemeno | 1 hm | 2500 | GP/PÚ | JTSK |
| Ověřená kopie geometrického plánu | 1 GP | 400 | | |
| Zabudování plastového mezníku | 1 mezník | 300 | GP/PÚ | dle ČSN |
| Zabudování žulového mezníku M1 | 1 mezník | 600 | GP/PÚ | dle ČSN |
| Zabudování žulového mezníku M2 | 1 mezník | 1200 | GP/PÚ | dle ČSN |
| Zabudování žulového mezníku M3 | 1 mezník | 1400 | GP/PÚ | dle ČSN |
| Pozn. Minimální rozsah dodávky do 4 hm se oceňuje jako 4 hm | | | | |
| Budování bodového pole (bez stabilizace) | 1 PBPP | 2000 | PÚ | dle ČSN |
| Zaměření skut. stavu (map. podklad) pro PÚ | 1 ha | 2400 | GP lesy | JTSK |
| Zaměření skut. stavu (map. podklad) pro PÚ | 1 ha | 7000 | PÚ | JTSK, IS |
| Zaměření skut. stavu (map. podklad) pro PÚ | 1 ha | 10000 | PÚ | JTSK, IS, BPv, DMT |
| Projekt pozemkových úprav | 1 ha | 4500 | | vč. MÚSES, repro |
| Šetření vlast. vztahů (včetně místního šetření) | 1 LV | 1500 | | dle statistiky |
| Zavedení BPEJ (digitálně) do obnovené mapy | 1 ha | 800 | | |
| Využití leteckých snímků (konfrontace PK) | 1 ha | 100 | | |
| Skenování a vektorizace map nebo digitalizace | 1 map. list | 4500 | | |

| Elektrografická kopie nesouvisející s PÚ | materiál | MJ-1 tisk. form. | KČ/MJ |
|--|-------------|------------------|-------|
| černobílá | papír | A0 | 110 |
| | | A1 | 100 |
| | | A2 | 80 |
| | | A3 | 5 |
| | transparent | A4 | 3 |
| | | A0 | 140 |
| | | A1 | 130 |
| | | A2 | 100 |
| barevná | papír | A3 | 10 |
| | | A4 | 6 |
| | | A3 | 50 |
| | | A4 | 30 |

DODATEK Č. 5
ke smlouvě o dílo č. 42/94
(POZEMKOVÁ ÚPRAVA CTINĚVES)

uzavřené mezi :

Objednatel :

Okresní úřad Litoměřice,

Na valech 525, 412 91 Litoměřice

zastoupený na základě čl. 7 směrnice pro oběh účetních dokladů ze dne 1.10. 1997

Ing. Martinem Vrbou, vedoucím okresního pozemkového úřadu

Bankovní spojení : KB Litoměřice č.ú. 1129-471/0100

IČO 080233

a

Zhotovitelem :

GEOS, geodetické služby, v.o.s.

pošt. schránka 149, Nerudova 6, 412 01 Litoměřice

zastoupený společně Ing. Františkem Janovským a Ing. Miloslavem Krejtným

Bankovní spojení : , č.ú.

IČO 00525391

DIČ 196-00525391

smlouva se mění v odstavci 3 následujícím způsobem :

3. Cena prací - smluvní ceny

Ceny se od 1.9. 2000 řídí **ceníkem výkonů**, který je přílohou k tomuto dodatku.

Obě smluvní strany s tímto dodatkem souhlasí.

V Litoměřicích 31.8. 2000

Objednatel :

Zhotovitel :

Okresní úřad Litoměřice
Okresní pozemkový úřad
Litoměřice

GEOS, geodetické služby, v.o.s.
P.O. Box 1
412 01
CZECH REPUBLIC
IČO: 00525391 DIČ: 196-00525391

CENÍK PRACÍ – POZEMKOVÉ ÚPRAVY

| <i>Výkon</i> | <i>MJ</i> | <i>Kč/MJ</i> | <i>Pozn.</i> | <i>Termín fakturace</i> |
|--|-------------|--------------|------------------|------------------------------|
| Šetření vlastnických vztahů | 1 LV | 1000 | Dle statistiky | Po sestavení bil. A |
| Budování bodového pole (bez stabilizace) | 1 PBPP | 2000 | Dle ČSN | Předání KÚ |
| Zaměření skutečného stavu (mapový podklad) pro PÚ | 1 ha | 2400 | JTSK, IS | Předání seznamu souřadnic |
| Projekt pozemkových úprav | 1 ha | 4500 | vč. MÚSES, repro | Po schválení proj. |
| Vytyčení parcel | 1 hm | 2400 | JTSK | Po schválení proj. |
| Zabudování plastového mezníku | 1 mezník | 300 | Dle ČSN | Vytyčení PÚ |
| Zabudování žulového mezníku M1 | 1 mezník | 600 | Dle ČSN | Vytyčení PÚ |
| Zabudování žulového mezníku M2 | 1 mezník | 1200 | Dle ČSN | Vytyčení PÚ |
| Zabudování žulového mezníku M3 | 1 mezník | 1400 | Dle ČSN | Vytyčení PÚ |
| Obnova katastrální mapy po pozemkové úpravě | 1 ha | 6000 | JTSK, bonity | Předání obnovené mapy |

CENÍK GEOMETRICKÝCH PLÁNŮ A JEJICH VYTYČENÍ

| | | | | |
|---------------------------|----------|------|---------------|--------------------|
| Geometrický plán | 1 hm | 2500 | Dělení parcel | Předání zakázky |
| Geometrický plán | 1 hm | 2000 | Věcné břemeno | Předání zakázky |
| Geometrický plán | 1 kopie | 400 | Ověřená kopie | Předání zakázky |
| Vytyčení parcel | 1 hm | 2500 | | Předání vyt. prot. |
| Zabudování plast. mezníku | 1 mezník | 300 | | Předání vyt. prot. |

CENÍK REPROGRAFICKÝCH PRACÍ

| Elektrografická kopie nad stanovený počet | 1 tisk. Formát | | | |
|--|-------------------|-----|----------------|---------------|
| Černobílá – papír | A0 | 110 | Dle objednávky | Předání kopií |
| Černobílá – papír | A1 | 100 | Dle objednávky | Předání kopií |
| Černobílá – papír | A2 | 80 | Dle objednávky | Předání kopií |
| Černobílá – papír | A3 | 5 | Dle objednávky | Předání kopií |
| Černobílá – papír | A4 | 3 | Dle objednávky | Předání kopií |
| Černobílá – transparent | A0 | 140 | Dle objednávky | Předání kopií |
| Černobílá – transparent | A1 | 130 | Dle objednávky | Předání kopií |
| Černobílá – transparent | A2 | 100 | Dle objednávky | Předání kopií |
| Černobílá – transparent | A3 | 10 | Dle objednávky | Předání kopií |
| Černobílá – transparent | A4 | 6 | Dle objednávky | Předání kopií |
| Barevná – papír | A3 | 50 | Dle objednávky | Předání kopií |
| Barevná – papír | A4 | 30 | Dle objednávky | Předání kopií |

DODATEK č. 6
ke smlouvě o dílo č. 42/1994

uzavřené mezi

Objednatel : **Ministerstvo zemědělství ČR**
Pozemkový úřad Litoměřice
Velká Krajská 1, 412 01 Litoměřice
zastoupený **Ing. Martinem Vrbou**, ředitelem pozemkového úřadu
Bankovní spojení : KB č.ú. 78-4618170237/0100
IČO 00020478

a

Zhotovitelem : **GEOS, geodetické služby, v.o.s.**
pošt. schránka 149, Nerudova 6, 412 01 Litoměřice
zastoupený **Ing. Františkem Janovským**
Bankovní spojení : č.ú.
IČO 00525391 DIČ 196-00525391

Obě smluvní strany se dohodly, že tímto dodatkem je aktualizován harmonogram prací pro pozemkovou úpravu v k.ú. Ctiněves, který je uveden v příloženém krycím listu s vyčíslením částek za dokončení fakturačních celků.

V Litoměřicích dne 30.5. 2011

Ministerstvo zemědělství
POZEMKOVÝ ÚŘAD
LITOMĚŘICE
412 01 Litoměřice, Velká Krajská 1

objednatel

GEOS, geodetické služby, v.o.s.
Nerudova 829/6
Litoměřice
CZECH REPUBLIC
00525391
200525391

zhotovitel

Krycí list
k ceně návrhu komplexní pozemkové úpravy
v k.ú. Ctiněves

| Fakturační celek | MJ | Počet MJ | Cena za MJ bez DPH (Kč) | Cena celkem bez DPH (Kč) | Termín ukončení | |
|---|--|----------|-------------------------------|--------------------------------|--------------------|------------------|
| 1 Přípravné práce – ucelená část 1. | | | | | | |
| 1a | Vyhodnocení podkladů a analýza současného stavu | ha | 535 | 500 | 267 500 | do 30.11.2011 |
| 1b | Polohopisné zaměření zájmového území (včetně část. výškopisu), zjištění nesouladů v KN, dohledání, ověření a doplnění bodového pole včetně stabilizace | ha | 535 | 1 700 | 909 500 | do 30.11.2011 |
| 1c | Stanovení obvodu upravovaného území-vyšetření obvodu upravovaného území, včetně ZPMZ a GP pro číselné stanovení obvodu, stabilizace plastovou nebo kamennou značkou | hm | 164 | 2 000 | 328 000 | do 30.11.2012 |
| 1d | Dokumentace nároků vlastníků | ha | 535 | 800 | 428 000 | 30.11.2012 |
| Přípravné práce celkem (1a-1d) bez DPH | | | 1 933 000 | | | |
| 2 Návrhové práce- ucelená část 2. | | | | | | |
| 2a | Vypracování plánu společných zařízení (včetně vyjádření orgánů a organizací), výškopisné zaměření zájmového území pro zpracování PSZ, potřebné podélné a příčné profily společných zařízení pro stanovení plochy záboru půdy | ha | 535 | 1 000 | 535 000 | do 31.7.2013 |
| 2b | Vypracování návrhu nového uspořádání pozemků | ha | 535 | 1 800 | 963 000 | do 30.11.2013 |
| 2c | Předložení kompletní dokumentace návrhu KPÚ včetně návrhu postupu realizace | | | fakturace v rámci 2b | | |
| Návrhové práce celkem (2a-2c) bez DPH | | | 1 498 000 | | | |
| 3 Vytyčení pozemků podle schváleného návrhu a mapové dílo - ucelená část 3 | | | | | | |
| 3a | Vytyčení hranic pozemků dle návrhu KPÚ včetně stabilizace | hm | 650 | 1 600 | 1 040 000 | do 30.6.2014 |
| 3b | Zpracování mapového díla včetně DKM a SPI | ha | 535 | 1 500 | 802 500 | do 31.8.2014 |
| Vytyč.pozemků dle schv.návrhu a mapové dílo celkem bez DPH | | | 1 842 500 | | | |

| REKAPITULACE | |
|--|------------------|
| 1. Přípravné práce celkem (1a-1d) bez DPH | 1 933 000 |
| 2. Návrhové práce celkem (2a-2c) bez DPH | 1 498 000 |
| 3. Vytyčení pozemků dle schv.návrhu a map.dílo celkem (3a-3b) bez DPH | 1 842 500 |
| Cena celkem bez DPH | 5 273 500 |
| DPH | 1 054 700 |
| Celková cena díla včetně DPH | 6 328 200 |

obvod, vytyčení - odhad měrných jednotek

DODATEK č. 7
ke smlouvě o dílo č. 42/1994

uzavřené mezi

Objednatel : **Ministerstvo zemědělství ČR**
Pozemkový úřad Litoměřice
Velká Krajská 1, 412 01 Litoměřice
zastoupený **Ing. Martinem Vrbou**, ředitelem pozemkového úřadu
Bankovní spojení : KB č.ú. 78-4618170237/0100
IČO 00020478

a

Zhotovitelem : **GEOS, geodetické služby, v.o.s.**
pošt. schránka 149, Nerudova 6, 412 01 Litoměřice
zastoupený **Ing. Františkem Janovským**
Bankovní spojení : č.ú.
IČO 00525391 DIČ 196-00525391

Na základě zaměření skutečného stavu a stanovení obvodu komplexní pozemkové úpravy v k.ú. Ctiněves došlo k upřesnění – snížení – plochy pozemkové úpravy na 523 ha, čímž dochází ke snížení ceny u jednotlivých fakturačních celků tak, jak je uvedeno v krycím listu, který je nedílnou součástí tohoto dodatku ke smlouvě č. 42/1994.

V Litoměřicích dne 5.11. 2012

Ministerstvo zemědělství
POZEMKOVÝ ÚŘAD
LITOMĚŘICE
412 01 Litoměřice, Velká Krajská 1

GEOS, geodetické služby, s.r.o.
Nerudov 6, 412 01 Litoměřice
IČO 00525391
DIČ 196-00525391

.....
objednatel

.....
zhotovitel

Krycí list
k ceně návrhu komplexní pozemkové úpravy
v k.ú. Ctiněves

| Fakturační celek | MJ | Počet MJ | Cena za MJ bez DPH (Kč) | Cena celkem bez DPH (Kč) | Termín ukončení | |
|---|--|----------|-------------------------------|--------------------------------|--------------------|------------------|
| 1 Přípravné práce – ucelená část 1. | | | | | | |
| 1a | Vyhodnocení podkladů a analýza současného stavu | ha | 523 | 500 | 261 500 | do 30.11.2011 |
| 1b | Polohopisné zaměření zájmového území (včetně část. výškopisu), zjištění nesouladů v KN, dohledání, ověření a doplnění bodového pole včetně stabilizace | ha | 523 | 1 700 | 889 100 | do 30.11.2011 |
| 1c | Stanovení obvodu upravovaného území-vyšetření obvodu upravovaného území, včetně ZPMZ a GP pro číselné stanovení obvodu, stabilizace plastovou nebo kamennou značkou | hm | 164 | 2 000 | 328 000 | do 30.11.2012 |
| 1d | Dokumentace nároků vlastníků | ha | 523 | 800 | 418 400 | 30.11.2012 |
| Přípravné práce celkem (1a-1d) bez DPH | | | 1 897 000 | | | |
| 2 Návrhové práce- ucelená část 2. | | | | | | |
| 2a | Vypracování plánu společných zařízení (včetně vyjádření orgánů a organizací), výškopisné zaměření zájmového území pro zpracování PSZ, potřebné podélné a příčné profily společných zařízení pro stanovení plochy záboru půdy | ha | 523 | 1 000 | 523 000 | do 30.11.2013 |
| 2b | Vypracování návrhu nového uspořádání pozemků | ha | 523 | 1 800 | 941 400 | do 30.9.2014 |
| 2c | Předložení kompletní dokumentace návrhu KPÚ včetně návrhu postupu realizace | | | fakturace v rámci 2b | | |
| Návrhové práce celkem (2a-2c) bez DPH | | | 1 464 400 | | | |
| 3 Vytyčení pozemků podle schváleného návrhu a mapové dílo - ucelená část 3 | | | | | | |
| 3a | Vytyčení hranic pozemků dle návrhu KPÚ včetně stabilizace | hm | 700 | 1 600 | 1 120 000 | do 30.6.2015 |
| 3b | Zpracování mapového díla včetně DKM a SPI | ha | 523 | 1 500 | 784 500 | do 30.6.2015 |
| Vytyč.pozemků dle schv.návrhu a mapové dílo celkem bez DPH | | | 1 904 500 | | | |

| REKAPITULACE | |
|--|------------------|
| 1. Přípravné práce celkem (1a-1d) bez DPH | 1 897 000 |
| 2. Návrhové práce celkem (2a-2c) bez DPH | 1 464 400 |
| 3. Vytyčení pozemků dle schv.návrhu a map.dílo celkem (3a-3b) bez DPH | 1 904 500 |
| Cena celkem bez DPH | 5 265 900 |
| DPH | 1 053 180 |
| Celková cena díla včetně DPH | 6 319 080 |

399 400,-
404 080

6 319 080

vytyčení - odhad měrných jednotek

Ministerstvo zemědělství
POZEMKOVÝ ÚŘAD
LITOMĚŘICE
412 01 Litoměřice, Velká Krajská 1

GEOS, geodetické služby, s.r.o.
Nerudova 829/6
412 01 Litoměřice
CZ REPUBLIC
IČ: 00525391
DIČ: CZ00525391

Dodatek č. 8
ke smlouvě o dílo č. 42/1994

uzavřené mezi těmito smluvními stranami

| | |
|--|--|
| Objednatel: | Česká republika – Státní pozemkový úřad, Krajský pozemkový úřad pro Ústecký kraj, Pobočka Litoměřice |
| Adresa: | Velká Krajská 44/1, 412 01 Litoměřice |
| Ve smluvních záležitostech oprávněn jednat: | Mgr. Jaroslava Doubravová, vedoucí Pobočky Litoměřice |
| V technických záležitostech oprávněn jednat: | Radek Kugler, referent Pobočky Litoměřice |
| Bankovní spojení: | 3723001/0710 |
| IČ/DIČ: | 01312774/není plátcem DPH |

a

| | |
|--|--|
| Zhotovitel: | GEOS, geodetické služby, s.r.o. |
| Adresa: | Nerudova 829/6, 412 01 Litoměřice |
| Zastoupený: | Ing. Františkem Janovským, společníkem |
| Ve smluvních záležitostech oprávněn jednat: |, společník |
| V technických záležitostech oprávněn jednat: |, vedoucí projekce PÚ |
| Bankovní spojení: | |
| Číslo účtu: | |
| IČ/DIČ: | 00525391/CZ00525391 |

Společnost je zapsána v obchodním rejstříku vedeném u Krajského soudu v Ústí n. L., oddíl C, vložka 32473.

Čl. I.

Předmět a účel dodatku smlouvy

1. Obě smluvní strany se dohodly, že tímto dodatkem aktualizují termíny ukončení dílčích fakturačních celků krycího listu nabídkové ceny, jež je nedílnou součástí Smlouvy o dílo č. 42/1994 pro vypracování návrhu Komplexní pozemkové úpravy v katastrálním území Ctiněves.

K aktualizaci dochází u:

bodů 2b – termín ukončení do 30. 4. 2015,

bodů 2c – termín ukončení do 30. 4. 2015,

bodů 3a – termín ukončení do 30. 9. 2015,

bodů 3c – termín ukončení do 30. 9. 2015

tak, jak je uvedeno v nedílné příloze tohoto dodatku, krycím listu – dodatek č. 8.

Současně bude proveden přepočít celkové ceny díla s DPH, dle aktuálně platných zákonných ustanovení. Přepočít sazby DPH je uveden v nedílné příloze tohoto dodatku, krycím listu – dodatek č. 8.

2. Ostatní ujednání původní smlouvy o dílo se nemění. Dodatek č. 8 ke smlouvě o dílo č. 42/1994 je vyhotoven ve čtyřech stejnopisech, z toho ve dvou vyhotoveních pro objednatele a ve dvou vyhotoveních pro zhotovitele, z nichž každý má povahu originálu.
3. Dodatek nabývá účinnosti podpisem smluvními stranami.

V Litoměřicích dne: 29. 9. 2014

Za objednatele:

Za zhotovitele:



.....
Mgr. Jaroslava Doubravová
vedoucí Pobočky Litoměřice
Státní pozemkový úřad

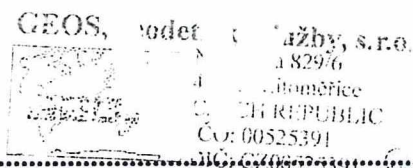

.....
Ing František Janovský
společník

**Krycí list k ceně návrhu komplexní pozemkové úpravy v k.ú. Ctiněves
dodatek č.8**

| Fakturační celek | | MJ | Počet MJ | Cena za MJ bez DPH v Kč | Cena bez DPH celkem v Kč | Termín ukončení |
|---|---|----|----------|-------------------------------|--------------------------------|--------------------|
| 1. | Přípravné práce - ucelená část 1 | | | | | |
| 1a | Vyhodnocení podkladů a analýza současného stavu | ha | 523 | 500 | 261 500 | do 30.11.2011 |
| 1b | Polohopisné zaměření zájmového území (včetně část. výškopisu), zjištění nesouladů v KN, dohledání, ověření a doplnění bodového | ha | 523 | 1 700 | 889 100 | do 30.11.2011 |
| 1c | Stanovení obvodu upravovaného území - vyšetření obvodu upravovaného území, včetně ZPMZ a GP pro číselné stanovení obvodu, stabilizace plastovou nebo kamennou značkou. | hm | 164 | 2 000 | 328 000 | do 30.11.2012 |
| 1d | Dokumentace nároků vlastníků | ha | 523 | 800 | 418 400 | 30.11.2012 |
| Přípravné práce celkem (1.a - 1d) bez DPH | | | | 1 897 000 | | |
| 2. | Návrhové práce - ucelená část 2 | | | | | |
| 2a | Vypracování plánu společných zařízení (vč. vyjádření orgánů a organizací); výškopisné zaměření zájmového území pro zpracování PSZ, potřebné podélné a příčné profily společných zařízení pro stanovení plochy záboru půdy | ha | 523 | 1 000 | 523 000 | do 30.11.2013 |
| 2b | Vypracování návrhu nového uspořádání pozemků | ha | 523 | 1 800 | 941 400 | do 30.4.2015 |
| 2c | Předložení kompletní dokumentace návrhu KPÚ včetně návrhu postupu realizace | | | fakturace v rámci 2b | | do 30.4.2015 |
| Návrhové práce celkem (2a - 2c.) bez DPH | | | | 1 464 400 | | |
| 3. | Vytyčení pozemků podle schváleného návrhu a mapové dílo - ucelená část 3 | | | | | |
| 3a | Vytyčení hranic pozemků dle návrhu KPÚ včetně stabilizace | hm | 700 | 1 600 | 1 120 000 | do 30.9.2015 |
| 3b | Zpracování mapového díla včetně DKM a SPI | ha | 523 | 1 500 | 784 500 | do 30.9.2015 |
| Vytyčení pozemků podle schváleného návrhu a mapové dílo celkem bez DPH | | | | 1 904 500 | | |

| Rekapitulace | |
|---|---------------------|
| 1. Přípravné práce celkem (1a - 1d) bez DPH | 1 897 000 Kč |
| 2. Návrhové práce celkem (2a - 2c) bez DPH | 1 464 400 Kč |
| 3. Vytyčení pozemků dle schv. návrhu a map. dílo celkem (3a - 3c) bez DPH | 1 904 500 Kč |
| Celková cena bez DPH | 5 265 900 Kč |
| DPH 20% | 379 400 Kč |
| DPH 21% | 707 469 Kč |
| Celková cena díla včetně DPH | 6 352 769 Kč |

V Litoměřicích dne 29.9.2014

Za objednatele:

STÁTNÍ POZEMKOVÝ ÚŘAD
Krajský pozemkový úřad pro Ústecký kraj
Pobočka Litoměřice
Velká Krajská 1
412 01 Litoměřice

.....
Mgr. Jaroslava Doubravová
vedoucí Pobočky Litoměřice
Státní pozemkový úřad

Za zhotovitele:

GEOS, geodetické služby, s.r.o.
Nerutova 829/6
Litoměřice
CZECH REPUBLIC
25391
DIČ: 00525391

.....
Ing. František Janovský
společník

Dodatek č. 9
ke smlouvě o dílo č. 42/1994

uzavřené mezi těmito smluvními stranami

| | |
|--|--|
| O b j e d n a t e l : | Česká republika – Státní pozemkový úřad, Krajský pozemkový úřad pro Ústecký kraj, Pobočka Litoměřice |
| Adresa: | Velká Krajská 44/1, 412 01 Litoměřice |
| Ve smluvních záležitostech oprávněn jednat: | Mgr. Jaroslava Doubravová, vedoucí Pobočky Litoměřice |
| V technických záležitostech oprávněn jednat: | Radek Kugler, referent Pobočky Litoměřice |
| Bankovní spojení: | 3723001/0710 |
| IČ/DIČ: | 01312774/není plátcem DPH |

a

| | |
|--|---|
| Z h o t o v i t e l : | GEOS, geodetické služby, s.r.o. |
| Adresa: | Nerudova 829/6, 412 01 Litoměřice |
| Zastoupený: | Ing. Františkem Janovským, společníkem , společník |
| Ve smluvních záležitostech oprávněn jednat: | vedoucí projekce PÚ |
| V technických záležitostech oprávněn jednat: | |
| Bankovní spojení: | |
| Číslo účtu: | |
| IČ/DIČ: | 00525391/CZ00525391 |
| Společnost je zapsána v obchodním rejstříku vedeném u Krajského soudu v Ústí n. L., oddíl C, vložka 32473. | |

Čl. I.

Předmět a účel dodatku smlouvy

1. Obě smluvní strany se dohodly, že tímto dodatkem aktualizují termíny ukončení dílčích fakturačních celků krycího listu nabídkové ceny, jež je nedílnou součástí Smlouvy o dílo č. 42/1994 pro vypracování návrhu Komplexní pozemkové úpravy v katastrálním území Ctiněves.

K aktualizaci dochází u:

bodu 2b – termín ukončení do 30. 9. 2015,

bodu 2c – termín ukončení do 30. 9. 2015,

bodu 3a – termín ukončení do 31. 1. 2016,

bodu 3b - termín ukončení do 31. 1. 2016

tak, jak je uvedeno v nedílné příloze tohoto dodatku, krycím listu – dodatek č. 9.

2. Ostatní ujednání původní smlouvy o dílo se nemění. Dodatek č. 9 ke smlouvě o dílo č. 42/1994 je vyhotoven ve čtyřech stejnopisech, z toho ve dvou vyhotoveních pro objednatele a ve dvou vyhotoveních pro zhotovitele, z nichž každý má povahu originálu.
3. Dodatek nabývá účinnosti podpisem smluvními stranami.

V Litoměřicích dne: 29. 4. 2015

Za objednatele:



.....
Mgr. Jaroslava Doubravová
vedoucí Pobočky Litoměřice
Státní pozemkový úřad

Za zhotovitele:

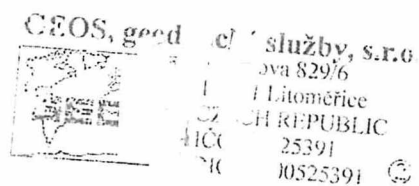

.....
Ing František Janovský
společník

**Krycí list k ceně návrhu komplexní pozemkové úpravy v k.ú. Ctiněves
dodatek č.9**

| Fakturační celek | MJ | Počet MJ | Cena za MJ bez DPH v Kč | Cena bez DPH celkem v Kč | Termín ukončení | |
|--|---|----------|-------------------------------|--------------------------------|--------------------|------------------|
| 1. Přípravné práce - ucelená část 1 | | | | | | |
| 1a | Vyhodnocení podkladů a analýza současného stavu | ha | 523 | 500 | 261 500 | do 30.11.2011 |
| 1b | Polohopisné zaměření zájmového území (včetně část. výškopisu), zjištění nesouladů v KN, dohledání, ověření a doplnění bodového | ha | 523 | 1 700 | 889 100 | do 30.11.2011 |
| 1c | Stanovení obvodu upravovaného území - vyšetření obvodu upravovaného území, včetně ZPMZ a GP pro číselné stanovení obvodu, stabilizace plastovou nebo kamennou značkou. | hm | 164 | 2 000 | 328 000 | do 30.11.2012 |
| 1d | Dokumentace nároků vlastníků | ha | 523 | 800 | 418 400 | 30.11.2012 |
| Přípravné práce celkem (1.a - 1d) bez DPH | | | 1 897 000 | | | |
| 2. Návrhové práce - ucelená část 2 | | | | | | |
| 2a | Vypracování plánu společných zařízení (vč. vyjádření orgánů a organizací); výškopisné zaměření zájmového území pro zpracování PSZ, potřebné podélné a příčné profily společných zařízení pro stanovení plochy záboru půdy | ha | 523 | 1 000 | 523 000 | do 30.11.2013 |
| 2b | Vypracování návrhu nového uspořádání pozemků | ha | 523 | 1 800 | 941 400 | do 30.9.2015 |
| 2c | Předložení kompletní dokumentace návrhu KPÚ včetně návrhu postupu realizace | | | fakturace v rámci 2b | | do 30.9.2015 |
| Návrhové práce celkem (2a - 2c.) bez DPH | | | 1 464 400 | | | |
| 3. Vytyčení pozemků podle schváleného návrhu a mapové dílo - ucelená část 3 | | | | | | |
| 3a | Vytyčení hranic pozemků dle návrhu KPÚ včetně stabilizace | hm | 700 | 1 600 | 1 120 000 | do 31.1.2016 |
| 3b | Zpracování mapového díla včetně DKM a SPI | ha | 523 | 1 500 | 784 500 | do 31.1.2016 |
| Vytyčení pozemků podle schváleného návrhu a mapové dílo celkem bez DPH | | | 1 904 500 | | | |

| Rekapitulace | |
|---|---------------------|
| 1. Přípravné práce celkem (1a - 1d) bez DPH | 1 897 000 Kč |
| 2. Návrhové práce celkem (2a - 2c) bez DPH | 1 464 400 Kč |
| 3. Vytyčení pozemků dle schv. návrhu a map. dílo celkem (3a - 3c) bez DPH | 1 904 500 Kč |
| Celková cena bez DPH | 5 265 900 Kč |
| DPH 20% | 379 400 Kč |
| DPH 21% | 707 469 Kč |
| Celková cena díla včetně DPH | 6 352 769 Kč |

V Litoměřicích dne 29.4.2015

Za objednatele:

STÁTNÍ POZEMKOVÝ ÚŘAD
Krajský pozemkový úřad
Pobočka Litoměřice
Velká krajská 1
412 01 Litoměřice

.....
Mgr. Jaroslava Douřavová
vedoucí Pobočky Litoměřice
Státní pozemkový úřad

Za zhotovitele:

CEOS, odcínkové služby, s.r.o.
 rudova 829/6
101 Litoměřice
CZECH REPUBLIC
0525391
2700525391

.....
Ing. František Jaňovský
společník

Dodatek č. 10

ke smlouvě o dílo č. 42/1994

uzavřené mezi těmito smluvními stranami

Objednatel: Česká republika – Státní pozemkový úřad,
Krajský pozemkový úřad pro Ústecký kraj,
Pobočka Litoměřice
Adresa: Velká Krajská 44/1, Předměstí, 41201 Litoměřice
Ve smluvních záležitostech oprávněn jednat: Bc. Milena Míkolášková, vedoucí Pobočky
Litoměřice
V technických záležitostech oprávněn jednat: Radek Kugler, referent Pobočky Litoměřice
Bankovní spojení: 3723001/0710
IČ/DIČ: 01312774/není plátcem DPH

a

Zhotovitel: GEOS, geodetické služby, s.r.o.
Adresa: Nerudova 829/6, 412 01 Litoměřice
Zastoupený: společníkem Ing. Františkem Janovským,
Ve smluvních záležitostech oprávněn jednat: , společník
V technických záležitostech oprávněn jednat: , vedoucí projekce PÚ
Bankovní spojení:
Číslo účtu:
IČ/DIČ: 00525391/CZ00525391
Společnost je zapsána v obchodním rejstříku vedeném u Krajského soudu v Ústí nad Labem, oddíl C, vložka 32473.

Čl. I.

Předmět a účel dodatku smlouvy

1. Obě smluvní strany se dohodly, že tímto dodatkem aktualizují termíny ukončení dílčích fakturačních celků krycího listu nabídkové ceny, jež je nedílnou součástí Smlouvy o dílo č. 42/1994 pro vypracování návrhu Komplexní pozemkové úpravy v katastrálním území Ctiněves.

K aktualizaci dochází u:

- bodů 2b – termín ukončení 30. 06. 2016
- bodů 2c – termín ukončení 30. 06. 2016
- bodů 3a – termín ukončení 30. 11. 2016
- bodů 3b – termín ukončení 30. 11. 2016

tak jak je uvedeno v nedílné příloze tohoto dodatku, krycím listu – dodatek č. 10.

2. Ostatní ujednání smlouvy o dílo se nemění. Dodatek č. 10 ke Smlouvě o dílo č. 42/1994 je vyhotoven ve čtyřech stejnopisech, z toho ve dvou vyhotoveních pro objednatele a ve dvou vyhotoveních pro zhotovitele, z nichž každý má povahu originálu.
3. Dodatek nabývá účinnosti podpisem smluvními stranami.

V Litoměřicích dne 19. 11. 2015

Za objednatele:

Bc. Milena Mikolášková
Veřejný Pobočky Litoměřice
Kraj: Středočeský úřad pro Ústecký kraj
Pobočka Litoměřice

Za zhotovitele:

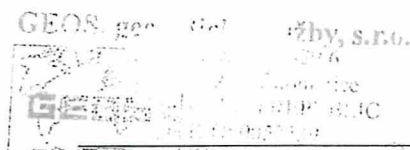

Ing. František Janovský
společník

Krycí list k ceně návrhu komplexní pozemkové úpravy v k.ú. Ctiněves - dodatek č. 10

| Hlavní fakturační celek/dílčí fakturační celek | MJ | Počet MJ | Cena za MJ bez DPH v Kč | Cena bez DPH celkem v Kč | Termín ukončení | |
|--|---|----------|-------------------------|--------------------------|------------------|------------|
| 1. Přípravné práce - ucelená část 1 | | | | | | |
| 1a | Vyhodnocení podkladů a analýza souč. stavu | ha | 523 | 500 | 261 500 | 30.11.2011 |
| 1b | Polohopisné zaměření zájmového území (včetně část. výškopisu), zjištění nesouladů v KN, dohledání, ověření a doplnění stávajícího bodového pole | ha | 523 | 1700 | 889 100 | 30.11.2011 |
| 1c | Stanovení obvodu upravovaného území - vyšetření obvodu upravovaného území, včetně ZPMZ a GP pro číselné stanovení obvodu, stabilizace plastovou nebo kamenou značkou. | hm | 164 | 2000 | 328 000 | 30.11.2012 |
| 1d | Dokumentace nároků vlastníků | ha | 523 | 800 | 418 400 | 30.11.2012 |
| Přípravné práce celkem (1a - 1d) bez DPH | | | | | 1 897 000 | |
| 2. Návrhové práce - ucelená část 2 | | | | | | |
| 2a | Vypracování plánu společných zařízení (vč. vyjádření orgánů a organizací); výškopisné zaměření zájmového území pro zpracování plánu společných zařízení, potřebné podélné a příčné profily společných zařízení pro stanovení plochy záboru půdy | ha | 523 | 1000 | 523 000 | 30.11.2013 |
| 2b | Vypracování návrhu nového uspořádání pozemků | ha | 523 | 1800 | 941 400 | 30.6.2016 |
| 2c | Předložení kompletní dokumentace návrhu izdání | ks | 3 | fakturace v rámci 2b | | 30.6.2016 |
| Návrhové práce celkem (2a - 2c) bez DPH | | | | | 1 464 400 | |
| 3. Vytyčení pozemků podle schváleného návrhu a mapové dílo - ucelená část 3 | | | | | | |
| 3a | Vytyčení hranic pozemků dle návrhu KPÚ včetně stabilizace hranic pozemků | hm | 700 | 1600 | 1 120 000 | 30.11.2016 |
| 3b | Zpracování mapového díla včetně DKM a SPI | ha | 523 | 1500 | 784 500 | 30.11.2016 |
| Vytyčení pozemků podle schváleného návrhu a mapové dílo celkem (3a -3b) bez DPH | | | | | 1 904 500 | |

| Rekapitulace hlavních fakturačních celků | |
|---|---------------------|
| 1. Přípravné práce celkem (1a-1d) bez DPH | 1 897 000 Kč |
| 2. Návrhové práce celkem (2a-2c) bez DPH | 1 464 400 Kč |
| 3. Vytyčení pozemků podle schváleného návrhu a mapové dílo celkem (3a-3c) bez DPH | 1 904 500 Kč |
| Celková cena bez DPH | 5 265 900 Kč |
| DPH 20% | 379 400 Kč |
| DPH 21 % | 707 469 Kč |
| Celková cena bez DPH | 6 352 769 Kč |

V Litoměřicích dne: 19. 11. 2015

Za objednatele:

Za zhotovitele:

STÁTNÍ POZEMKOVÝ ÚŘAD
Krajský pozemkový úřad pro Ústecký kraj
Pobočka Litoměřice
Hrochova 1
Litoměřice

GEOS, geodetické služby, s.r.o.
Nerudova 829/6
2 01 Litoměřice
CZ REPUBLIC
IČ: 00525391
DIČ: CZ00525391

.....
Ing. Milena Mikolášková
vedoucí Pobočky Litoměřice
Krajský pozemkový úřad pro Ústecký kraj
Pobočka Litoměřice

.....
Ing. František Janovský
společník

DODATEK č. 11 ke SMLouvĚ O DíLO č. 42/1994

uzavřený podle § 2586 a násl. zákona č. 89/2012 Sb., občanský zákoník (dále jen „NOZ“)

mezi

| | |
|---|--|
| Objednatel: | Česká republika - Státní pozemkový úřad, Krajský pozemkový úřad pro Ústecký kraj, Pobočka Litoměřice |
| Sídlo: | Husinecká 1024/11a, 130 00 Praha 3 – Žižkov |
| Zastoupen: | Bc. Milena Mikolášková, vedoucí Pobočky Litoměřice |
| Ve smluvních záležitostech oprávněn jednat: | Bc. Milena Mikolášková, vedoucí Pobočky Litoměřice |
| V technických záležitostech oprávněn jednat: | Radek Kugler, Pobočka Litoměřice |
| Adresa: | Velká Krajská 44/1, Litoměřice-Město, 41201 Litoměřice |
| Telefon: | 702126650, 727956745 |
| E-mail : | m.mikolaskova@spucr.cz r.kugler@spucr.cz |
| ID DS: | z49per3 |
| Bankovní spojení: | Česká národní banka |
| Číslo účtu: | 3723001/0710 |
| IČO: | 01312774 |
| DIČ: | CZ01312774 - není plátce DPH |

(dále jen „objednatel“)

| | |
|---|------------------------------------|
| Zhotovitel: | GEOS, geodetické služby, s.r.o. |
| Sídlo: | Nerudova 829/6, 41201 Litoměřice |
| Zastoupen: | Ing. František Janovský, společník |
| Ve smluvních záležitostech oprávněn jednat: | , společník |
| V technických záležitostech oprávněn jednat: | , vedoucí projekce PÚ |
| Telefon: | |
| E-mail : | |
| ID DS: | m77p69i |
| Bankovní spojení: | |
| Číslo účtu: | |
| IČO: | 00525391 |
| DIČ: | CZ00525391 |

| | |
|--|--|
| Společnost je zapsaná v obchodním rejstříku vedeném: | u Krajského soudu v Ústí nad Labem, spisová značka C 32473 |
| Osoba odpovědná (úředně oprávněná) za zpracování návrhu KoPÚ: (dále jen „zhotovitel“) (společně dále jako „smluvní strany“) | |

Článek I.

Předmět a účel smlouvy

- Na základě Smlouvy o koupi závodu, ze dne 31. 5. 2017, došlo k převodu vlastnických práv k Závodu. Předmětem této smlouvy je změna Zhotovitele na:

| | |
|--|---|
| Zhotovitel: | GEOS Litoměřice s.r.o. |
| Sídlo: | plukovníka Mráze 1425/1, Hostivař, 10200 Praha 10 |
| Zastoupen: | jednatel Ing. Zbyňkem Řezníkem |
| Ve smluvních záležitostech oprávněn jednat: | |
| V technických záležitostech oprávněn jednat: | |
| Telefon: | |
| E-mail : | |
| ID DS: | 74f75k9 |
| Bankovní spojení: | |
| Číslo účtu: | |
| IČO: | 06035159 |
| DIČ: | CZ06035159 |
| Společnost je zapsaná v obchodním rejstříku vedeném: | Městským soudem v Praze, spisová značka C 274940. |
| Osoba odpovědná (úředně oprávněná) za zpracování návrhu KoPÚ: | |

- Tato smlouva nabývá platnosti a účinnosti dnem podpisu smluvními stranami.
- Tato smlouva je vyhotovena ve čtyřech stejnopisech, každý s platností originálu, z nichž každá smluvní strana obdrží dva stejnopisy.
- Nedílnou součástí této smlouvy jsou následující přílohy:
 - Příloha č. 1: Smlouva o koupi závodu
 - Příloha č. 2: Zápis o převzetí závodu
 - Příloha č. 3: Doklad o koupi závodu
 - Příloha č. 4: Rozpracovaná výroba KoPÚ
 - Příloha č. 5: Výpis z obchodního rejstříku

V Litoměřicích dne 03. 07. 2017

V Praze dne 26. 06. 2017

Za objednatele:

Za zhotovitele:

Bc. Milena Míkolášková
vedoucí Pobočky Litoměřice

Ing. Zbyněk Řezník
jednatel

Smlouva o koupi závodu

uzavřená níže uvedeného dne, měsíce a roku mezi:

GEOS, geodetické služby, s.r.o.

se sídlem: Nerudova 829/6, 412 01 Litoměřice

IČ: 00525391

zapsána v obchodním rejstříku vedeném Krajským soudem v Ústí nad Labem, spisová značka C 32473

číslo bankovního účtu:

zastoupená jednatelem Ing. Františkem Janovským
jako **Prodávající**

a

GEOS Litoměřice s.r.o.

se sídlem: plukovníka Mráze 1425/1, Hostivař, 102 00 Praha 10

IČ: 06035159

zapsána v obchodním rejstříku vedeném Městským soudem v Praze, spisová značka C 274940

číslo bankovního účtu:

zastoupená jednatelem Ing. Zbyňkem Řezníkem
jako **Kupující**

I.

Účel smlouvy

- 1) Účelem této Smlouvy o koupi závodu (dále jen „smlouva“) je převod vlastnického práva k Závodu za sjednanou kupní cenu z Prodávajícího na Kupujícího.
- 2) Uzavření této smlouvy předcházelo uzavření dohody o exkluzivitě, která se touto smlouvou zcela nahrazuje.

II.

Vlastnické právo Prodávajícího

Prodávající je ke dni uzavření této smlouvy vlastníkem Závodu jako věci hromadné označené jako **středisko 2**, která představuje organizovaný soubor jmění, které Prodávající vytvořil, a které z jeho vůle slouží k provozování jeho činnosti (dále jen „Závod“).

III.

Závod

- 1) Závodu jako organizovaný soubor jmění prodávajícího tvoří:
 - a) hmotná složka představující:

- (i) nehmotný majetek tak, jak je vymezen v seznamu, který tvoří Přílohu č. 1 této smlouvy;
- (ii) movité věci tak, jak jsou vymezeny v seznamu, který tvoří Přílohu č. 1 této smlouvy;
- (iii) zásoby tak, jak jsou vymezeny v Příloze č. 2 této smlouvy;

b) osobní složka představující zaměstnance tak, jak jsou uvedeni v Příloze č. 5 této smlouvy, kdy účinností této smlouvy přecházejí na Kupujícího práva a povinnosti z pracovněprávních vztahů k takto uvedeným zaměstnancům. Kupující se zavazuje mzdu zaměstnanců a veškeré s tím související odvody a plnění hradit počínaje nejbližšími řádnými termíny pro taková plnění, a která nastanou po dni, ve kterém Kupující nabyl vlastnické právo k Závodu. Na Kupujícího v plném rozsahu přejdou nároky zaměstnanců vyplývající z pracovněprávních vztahů, které vznikly přede dnem uzavření této smlouvy a které nezanikly do dne, ve kterém Kupující nabyl vlastnické právo k Závodu, a to zejména oprávněné nároky plynoucí z nevyčerpané dovolené na zotavenou a nároky na výplatu mzdy, kdy tyto oprávněné nároky jsou dluhem podle odst. c) písm. iii) tohoto článku této smlouvy. Prodávající prohlašuje, že žádný ze zaměstnanců neuplatnil u Prodávajícího vůči Prodávajícímu jako zaměstnavateli nárok na odškodnění pracovního úrazu či nemoci z povolání a vyjma nároků dle odst. c) písm. iii) tohoto článku této smlouvy, neexistují žádné neuspokojené nároky zaměstnanců vůči Prodávajícímu jako zaměstnavateli, zejména nároky z titulu nevyplacené mzdy nebo její části, náhrady mzdy, náhrady škody atp.;

c) nehmotná složka představující:

- (i) pohledávky uvedené v Příloze č. 3 této smlouvy;
- (ii) práva a povinnosti vyplývající ze smluv uzavřených mezi Prodávajícím a třetími stranami, týkající se Závodu tak, jak jsou uvedeny v Příloze č. 6 této smlouvy;
- (iii) dluhy uvedené v Příloze č. 4 této smlouvy, které budou převedeny na Kupujícího současně se Závodem, vyjma těch dluhů, o jejichž existenci Kupující nevěděl a vědět nemohl. Kupující je povinen řádně plnit veškeré dluhy, které na něj se Závodem přejdou;
- (iv) rozpracované zakázky uvedené v Příloze č. 7 této smlouvy.

Spolu s prodejem Závodu se Kupující stává věřitelem pouze těch pohledávek a dlužníkem pouze těch dluhů, které k Závodu náleží a které jsou uvedeny v přílohách této smlouvy. Jiné pohledávky a dluhy jsou z prodeje vyloučeny.

Na Kupujícího nepřecházejí žádné soudní spory týkající se pohledávek, dluhů, nebo případně smluv, které souvisí se Závodem.

d) a dále vše, co slouží k provozu Závodu.

Smluvní strany prohlašují, že Závod je na základě specifikace uvedené v této smlouvě dostatečně určité a srozumitelně vymezen a popsán jakožto věc hromadná. Koupí Závodu dle této smlouvy nabývá Kupující vše, co k Závodu jako celku náleží.

2) Spolu se Závodem výslovně nepřechází na Kupujícího obchodní firma Prodávajícího, podnikatelská a živnostenská oprávnění Prodávajícího, veřejnoprávní práva a závazky Prodávajícího, i pokud souvisí se Závodem. Pro odstranění pochybností smluvní strany dále

výslovně sjednávají, že součástí Závodu nejsou žádné nemovité věci ani závazky Prodávajícího vůči jeho společníkům či osobám s nimi spojenými, vč. GEOS, pozemkové úpravy, spol. s r.o., IČ 63146347, sídlem Litoměřice, Nerudova 829/6, PSČ 42101. Tím není dotčen přechod práv a povinností ze smlouvy o nájmu prostor sloužícího k podnikání se spol. GEOS, pozemkové úpravy, spol. s r.o.

3) Prodávající prohlašuje, že je výlučným vlastníkem Závodu, a že na Závodu nevážnou žádná práva třetích osob, o nichž by nebyl Kupující písemně informován, a že není dána žádná překážka, která by Prodávajícímu bránila v uzavření této smlouvy. Prodávající prohlašuje, že Závod nemá žádné vady, které by bránily jeho provozu, a že Závod je provozu způsobilý. Prodávající též prohlašuje, že ke dni uzavření této smlouvy není v prodlení s plněním žádné smlouvy nebo své povinnosti, které by mohlo zakládat ohrožení provozu Závodu.

4) Kupující se před uzavřením této smlouvy z podkladů, které jsou uvedeny jako přílohy této smlouvy, podrobně seznámil s finančním, účetním, technickým a právním stavem Závodu. Prodávající prohlašuje, že jednotlivé přílohy, kterými je specifikován Závod, a které jsou pro účely této smlouvy podkladem pro prohlášení Kupujícího podle tohoto odstavce, představují pravé a pravdivé údaje o stavu Závodu vyhotovené na základě údajů o převáděném jmění ke dni uzavření této smlouvy. Kupující prohlašuje, že jemu stav Závodu znám, tak jak jej mohl zjistit z příloh této smlouvy, a v takovém stavu Kupující Závod za podmínek této smlouvy od Prodávajícího kupuje. Pro vyloučení pochybností strany prohlašují, že Prodávající nenese odpovědnost za jakékoliv vady Závodu, pokud byly zjistitelné s vynaložením obvyklé pozornosti z příloh této smlouvy. Prodávající prohlašuje, že Kupujícímu poskytl všechny podstatné dokumenty, které jsou potřebné pro posouzení stavu Závodu a informace o finančním, účetním, technickém a právním stavu Závodu, a že si není vědom žádných podstatných skutečností, které by mohly zásadním způsobem snižovat hodnotu Závodu nebo představovat pro Kupujícího podstatné aktuální nebo hrozící riziko v souvislosti se Závodem.

IV. Převod Závodu

1) Prodávající se na základě této smlouvy zavazuje, že Kupujícímu odevzdá Závod jako předmět koupě, a umožní mu nabýt vlastnické právo k Závodu, a Kupující se zavazuje, že Závod převezme a zaplatí Prodávajícímu za Závod kupní cenu.

2) Závod je podle této smlouvy převáděn včetně všech jeho součástí a příslušenství.

3) Prodávající oznámí bez zbytečného odkladu svým věřitelům a dlužníkům, jejichž pohledávky a dluhy Kupující koupí Závodu nabyt, že Závod prodal a komu, jakož i druhým smluvním stranám u převáděných smluv dle přílohy č. 6. přechod práv a povinností na Kupujícího dle této smlouvy.

V. Kupní cena a platební podmínky

1) Celková kupní cena za Část závodu je tvořena součtem následujících částek:

- (i) základní kupní ceny ve výši 1.737.689,- Kč (*slovy jedenmilionsedmsetřicet sedmtisícšestsetosmdesátdevět korun českých*),
- (ii) doplatek kupní ceny určený celkovou hodnotou rozpracovaných zakázek dle Přílohy č. 7 této smlouvy, přičemž konečná výše této části kupní ceny bude určena z procentuální hodnoty zakázky určené Přílohou č. 7 (sloupec Geos

předpokládaná fakturace) ponížena hodnotou těch prací (za použití cen dle příslušného smluvního rozpočtu), které nebyly v souvislosti s rozhodnutím objednavatele (Státního pozemkového úřadu), realizovány či uhrazeny; Kupující je povinen doložit Prodávajícímu změny rozsahu prací v příčinné souvislosti s postupem objednavatele ve lhůtě splatnosti příslušné části kupní ceny, jinak se kupní cena neponižuje;

2) Kupní cena podle odst. 1) bude kupujícím prodávajícímu uhrazena následovně:

- (i) první část základní kupní ceny dle odst. 1) bod (i) tohoto článku této smlouvy ve výši 1.500.000,- Kč (slovy *jedenmilionpětsettisíc korun českých*) uhradil Kupující bezhotovostně na bankovní účet Prodávajícího uvedený v záhlaví této smlouvy před podpisem této smlouvy, což Prodávající výslovně potvrzuje;
- (ii) druhou část základní kupní ceny dle odst. 1) bod (i) tohoto článku této smlouvy ve výši 237.689,- Kč (slovy *dvěstětřicet sedm tisíc šest set osmdesát devět korun českých*) uhradí Kupující bezhotovostně na bankovní účet Prodávajícího uvedený v záhlaví této smlouvy do 10 dnů od uzavření této smlouvy,
- (iii) doplatek kupní ceny uvedený v odst. 1) bodě (ii) tohoto článku této smlouvy uhradí Kupující na bankovní účet Prodávajícího uvedený v záhlaví této smlouvy v několika splátkách vždy ve lhůtě do 10 dnů ode dne uhrazení odměny objednavatelem za jednotlivou zakázku.

3) Za účelem naplnění odst. 2) bodu (iii) tohoto článku této smlouvy se Kupující zavazuje rozpracovanou výrobu řádně dokončit a vyúčtovat a o uhrazení kupní ceny Prodávajícího do 7 dnů informovat. Kupující je povinen sdělit do 7 dnů od doručení žádosti Prodávajícího aktuální stav rozpracovanosti zakázek uvedených v Příloze č. 7 této smlouvy a kdy lze očekávat vyúčtování odměny.

4) V případě, že Prodávající neobdrží informaci od Kupujícího o uhrazení ceny objednavatelem za rozpracovanou zakázku ani ve lhůtě 3 měsíců ode dne zápisu příslušných výstupů rozpracované zakázky do katastru nemovitostí v rámci pozemkové úpravy, je Kupující povinen uhradit Prodávajícímu příslušný doplatek kupní ceny dle Přílohy č. 7 (Geos předpokládaná fakturace) v plné výši ve lhůtě do 5 měsíců ode dne zápisu výstupů do katastru nemovitostí, přičemž právo Kupujícího na ponížení příslušné části kupní ceny ve smyslu odst. 1) bod (ii) tohoto článku této smlouvy se neuplatní.

5) Okamžikem zjištění úpadku kupujícího se stává celý dosud nezaplacený doplatek kupní ceny uvedený v odst. 1) bodě (ii) tohoto článku této smlouvy celý splatný.

6) Smluvní strany sjednávají, že pro případ prodlení s úhradou jakékoli splátky kupní ceny má Prodávající nárok požadovat po Kupujícím úhradu zákonného úroku z prodlení z dlužné částky až do úplného zaplacení.

7) Prodej Závodu nepodléhá dani z přidané hodnoty.

VI.

Odevzdání Závodu a dokladů

1) Prodávající prohlašuje, že Závod je bez právních vad a nejsou na jeho straně překážky bránící v převodu vlastnického práva k Závodu z Prodávajícího na Kupujícího.

2) Kupující prohlašuje, že měl dostatek času pro seznámení se s právním a faktickým stavem Závodu a nemá výhrad, kdy je připraven nabýt vlastnické právo k Závodu.

3) Závod byl Kupujícím Prodávajícím předán ke dni 7. června 2017, čímž také na kupujícího přechází nebezpečí škody na Závodu. Spolu s tím Prodávající Kupujícímu předal veškeré doklady vztahující se k Závodu a jeho provozu. O předání a převzetí Závodu byl smluvními stranami sepsán zápis o předání Závodu.

4) Ukáže-li se, že Závod má právní či faktické vady, na které Prodávající Kupujícího neupozornil, má Kupující právo požadovat přiměřenou slevu z kupní ceny a nebudou-li vady Prodávajícím odstraněny ani v dodatečně lhůtě 30 dnů od doručení výzvy Kupujícího Prodávajícímu, má Kupující právo od této smlouvy odstoupit.

VII. **Doručování**

1) Pro účely této smlouvy a uplatňování práv a povinností z ní vyplývajících si smluvní strany budou doručovat veškeré písemnosti na adresy uvedené v úvodu této smlouvy. Smluvní strany shodně prohlašují, že adresy, které uvedly v úvodu této smlouvy, představují jejich doručovací adresy, na kterých se doručovaná písemnost dostane do jejich dispozice. Smluvní strany jsou povinny si navzájem písemně ohlásit změnu svých adres, a to do pěti (5) pracovních dnů ode dne, kdy k této změně došlo. V případě, že tak neučiní, je druhá smluvní strana oprávněna doručovat a jinak činit právní úkony na adresu uvedenou v úvodu této smlouvy.

2) V případě osobního doručování je písemnost doručena jejím převzetím druhou smluvní stranou, odepře-li zásilku převzít dnem odepření.

VIII. **Přílohy**

Přílohami této smlouvy jsou:

- a) Příloha č. 1 - seznam movitých věcí a nehmotného majetku;
- b) Příloha č. 2 - seznam zásob;
- c) Příloha č. 3 - seznam pohledávek;
- d) Příloha č. 4 - seznam dluhů seznam pohledávek;
- e) Příloha č. 5 - seznam zaměstnanců
- f) Příloha č. 6 - seznam smluv aj. vztahujících se k Části závodu.
- g) Příloha č. 7 - seznam rozpracovaných zakázek

Přílohy této smlouvy budou podepsány oběma smluvními stranami, jinak nejsou platné.

Smluvní strany souhlasí s tím, že Přílohy této smlouvy mohou být aktualizovány ke dni účinnosti této smlouvy.

IX.
Závěrečná ustanovení

- 1) Tato smlouva nabývá účinnosti ke dni 31. 5. 2017. Tento den stanovily smluvní strany jako den rozhodný pro určení stavu Závodu a určení kupní ceny. Kupující nabývá vlastnické právo k Závodu jako celku zveřejněním údaje, že uložil doklad o koupi závodu do sbírky listin ve smyslu § 2180 ObZ.
- 2) Tato smlouva je vyhotovena ve 2(dvou) stejnopisech, kdy smluvní strany obdrží vždy po jednom (1) stejnopisu.
- 3) Změny v této smlouvě je možné činit jen na základě souhlasu smluvních stran, formou písemných vzestupně číslovaných dodatků.
- 4) Práva a povinnosti touto smlouvou neupravené řídí se dále ustanoveními ObZ.
- 5) Pokud by se stala některá ujednání této smlouvy neplatnými nebo neúčinnými, zavazují se obě strany, že ve vzájemné součinnosti vadná ujednání nahradí ujednáními v souladu s platným právem tak, aby byl naplněn účel této smlouvy.
- 6) Smluvní strany prohlašují, že tato smlouva byla uzavřena svobodně a vážně, prosta omylu a nikoli v tísní za nápadně nevýhodných podmínek.

V Litoměřicích, dne 31. 5. 2017

.....
GEOS, geodetické služby, s.r.o.
Ing. František Janovský - jednatel

.....
GEOS Litoměřice s.r.o.
Ing. Zbyněk Řezník - jednatel

Ověření - legalizace
Bežné číslo ověřovací knihy: 31/2014
Ověřuji: Ing. František Janovský
M.Š.
Karel Štěpáněk
Přihláška k právní moci byla prohlášena a uznána
před notářem podpisem této listiny se již
nachází v její zvláštní
K.Š. 31. 5. 2017

Ověření - legalizace
Bežné číslo ověřovací knihy: 73/2014
Ověřuji: Ing. Zbyněk Řezník
M.Š.
Michal
Přihláška k právní moci byla prohlášena a uznána
před notářem podpisem této listiny se již
nachází v její zvláštní
K.Š. 31. 5. 2017

Kateřina Daňová
notářská tajemnice
pověřená
JUDr. Radkou Kulhánkovou
notářkou v Litoměřicích

Kateřina Daňová
notářská tajemnice
pověřená
JUDr. Radkou Kulhánkovou
notářkou v Litoměřicích

**Zápis o převzetí závodu
dne 7.6.2017**

GEOS, geodetické služby, s.r.o.

se sídlem: Nerudova 829/6, 412 01 Litoměřice

IČ: 00525391

zapsána v obchodním rejstříku vedeném Krajským soudem v Ústí nad Labem, spisová značka C 32473

zastoupená jednatelem Ing. Františkem Janovským

jako Prodávající

a

GEOS Litoměřice s.r.o.

se sídlem: plukovníka Mráze 1425/1, Hostivař, 102 00 Praha 10

IČ: 06035159

zapsána v obchodním rejstříku vedeném Městským soudem v Praze, spisová značka C 274940

zastoupená jednatelem Ing. Zbyňkem Řezníkem

jako Kupující

1. Prodávající a Kupující uzavřeli Smlouvu o koupi závodu (dále jen „Smlouva“) s účinností k 31.5. 2017 týkající se obchodního závodu Prodávajícího (dále jen „Závod“).
2. Prodávající, jako předávající, tímto v souladu s čl. IV. Smlouvy a s ustanovením § 2179 odst. 1 zákona č. 89/2012 Sb., občanský zákoník, předává Závod Kupujícímu, jako převíjajícímu, a Kupující Závod od Prodávajícího přijímá. Strany jsou srozuměny s tím, že v souladu se Smlouvou se § 2179 odst. 2 občanského zákoníku neuplatní.
3. Spolu se Závodem byl Prodávajícím Kupujícímu předán:
 - (i) movitý majetek vymezený přílohou č. I včetně příslušné dokumentace
 - (ii) zásoby vymezené přílohou č. II
 - (iii) doklady související s Dluhy, Pohledávkami a Smlouvami, včetně kopií příslušné smluvní dokumentace ke dni 31.5.2017,
 - (iv) dokumentace související s přebíranými Zaměstnanci a to jmenovitě:
 - pracovní smlouva, vč. dodatků
 - mzdový výměr
 - lékařský posudek o zdravotní způsobilosti k práci
 - vstupní školení BOZP, PO
 - potvrzení o zaměstnání od předchozího zaměstnavatele
 - doklad o vzdělání
 - prohlášení poplatníka daně z příjmu fyzických osob
 - mzdový list za období 1-5/2017
 - přehled vyměřovací základů pro nemocenské dávky (12 měsíců)
 - přehled průměrných výdělků pro 1. čtvrtletí 2017
 - přehled penzijního / životního pojištění (pokud má zaměstnanec sjednáno)

- přehled exekucí (pokud existuje, vč. kopií exekučních příkazů)
- podklady k trvajícím pracovním neschopnostem
- informace k pracovním úrazům seznam s čísly účtů zaměstnanců

(v) kopie účetní evidence týkající se předávaného majetku, Dluhům, Pohledávkám, Smlouvám a pracovněprávních vztahů k přebíraným Zaměstnancům;

4. Prodávající a Kupující potvrzují, že v souladu se Smlouvou provedli inventarizaci majetku náležejícího k Závodu a závazků s ním souvisejících dle příloh I. – VII., které tvoří nedílnou součást tohot zápisu.
5. Při převzetí Závodu nebyly zjištěny žádné Vady.
6. Veškeré pojmy užívané v tomto zápise mají stejný význam jako pojmy užívané ve Smlouvě.
7. Tento zápis je pořízen ve dvou vyhotoveních.

V Litoměřicích dne 7.6.2017

GEOS, geodetické služby, s.r.o.

GEOS Litoměřice s.r.o.

Ing. František Janovský

Ing. Zbyněk Řezník

Doklad o koupi závodu

GEOS, geodetické služby, s.r.o.

se sídlem: Nerudova 829/6, 412 01 Litoměřice

IČ: 00525391

zapsána v obchodním rejstříku vedeném Krajským soudem v Ústí nad Labem, spisová značka C 32473

zastoupená jednatelem Ing. Františkem Janovským

jako Prodávající

a

GEOS Litoměřice s.r.o.

se sídlem: plukovníka Mráze 1425/1, Hostivař, 102 00 Praha 10

IČ: 06035159

zapsána v obchodním rejstříku vedeném Městským soudem v Praze, spisová značka C 274940

zastoupená jednatelem Ing. Zbyňkem Řezníkem

jako Kupující

tímto souhlasně prohlašují,

že spolu dne 31. května 2017 uzavřeli smlouvu o koupi obchodního závodu, na jejímž základě Prodávající převádí na Kupujícího svůj závod jako věci hromadné označené jako středisko 2, která představuje organizovaný soubor jmění, které Prodávající vytvořil, a které z jeho vůle sloužil k provozování jeho činnosti a Nabyvatel tento závod do svého vlastnictví přijal.

Kupující nabývá vlastnické právo k závodu jako celku zveřejněním údaje o tom, že uložil tento doklad o koupi závodu do sbírky listin ve smyslu § 2180 občanského zákoníku

V Litoměřicích dne 31. května 2017

.....
GEOS, geodetické služby, s.r.o.

.....
GEOS Litoměřice s.r.o.

Ověření - legalizace
název a číslo vyřizujícího úřadu: 572014
ověřeno: JUDr. Radkou Kulhánkovou
Litoměřice
M. S. Kateřina Daňová

Když jsem totožnost byla prohlédla
před notářem podpis na této listině se jí
nacházející za vlastní.
Kateřina Daňová dne 9.6.2014

Kateřina Daňová
notářská tajemnice
pověřená
JUDr. Radkou Kulhánkovou
notářkou v Litoměřicích



Ověření - legalizace
název a číslo vyřizujícího úřadu: 572014
ověřeno: JUDr. Radkou Kulhánkovou
Litoměřice
M. S. Kateřina Daňová

Když jsem totožnost byla prohlédla, uznávám
před notářem podpis na této listině se jí
nacházející za vlastní.
Kateřina Daňová dne 9.6.2014

Kateřina Daňová
notářská tajemnice
pověřená
JUDr. Radkou Kulhánkovou
notářkou v Litoměřicích



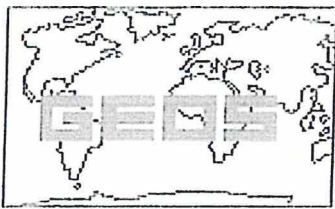

GEOS, geodetické služby, s.r.o., Nerudova 829/6, 412 01 Litoměřice
IČO: 00525391 DIČ: CZ00525391

Rozpracovaná výroba k 31.5.2017 - Komplexní pozemkové úpravy

| Zakázka | Objem |
|------------------------|------------------------|
| KoPÚ Ctiněves | |
| DKM | 235 350,00 Kč |
| vytyčení | 560 000,00 Kč |
| KoPÚ Bechlín | |
| DKM | 844 500,00 Kč |
| vytyčení | 975 000,00 Kč |
| KoPÚ Nové Dvory | |
| vytyčení | 800 000,00 Kč |
| Celkem | 3 414 850,00 Kč |

V Litoměřicích 31.5.2017

Michaela Janovská
jednatel