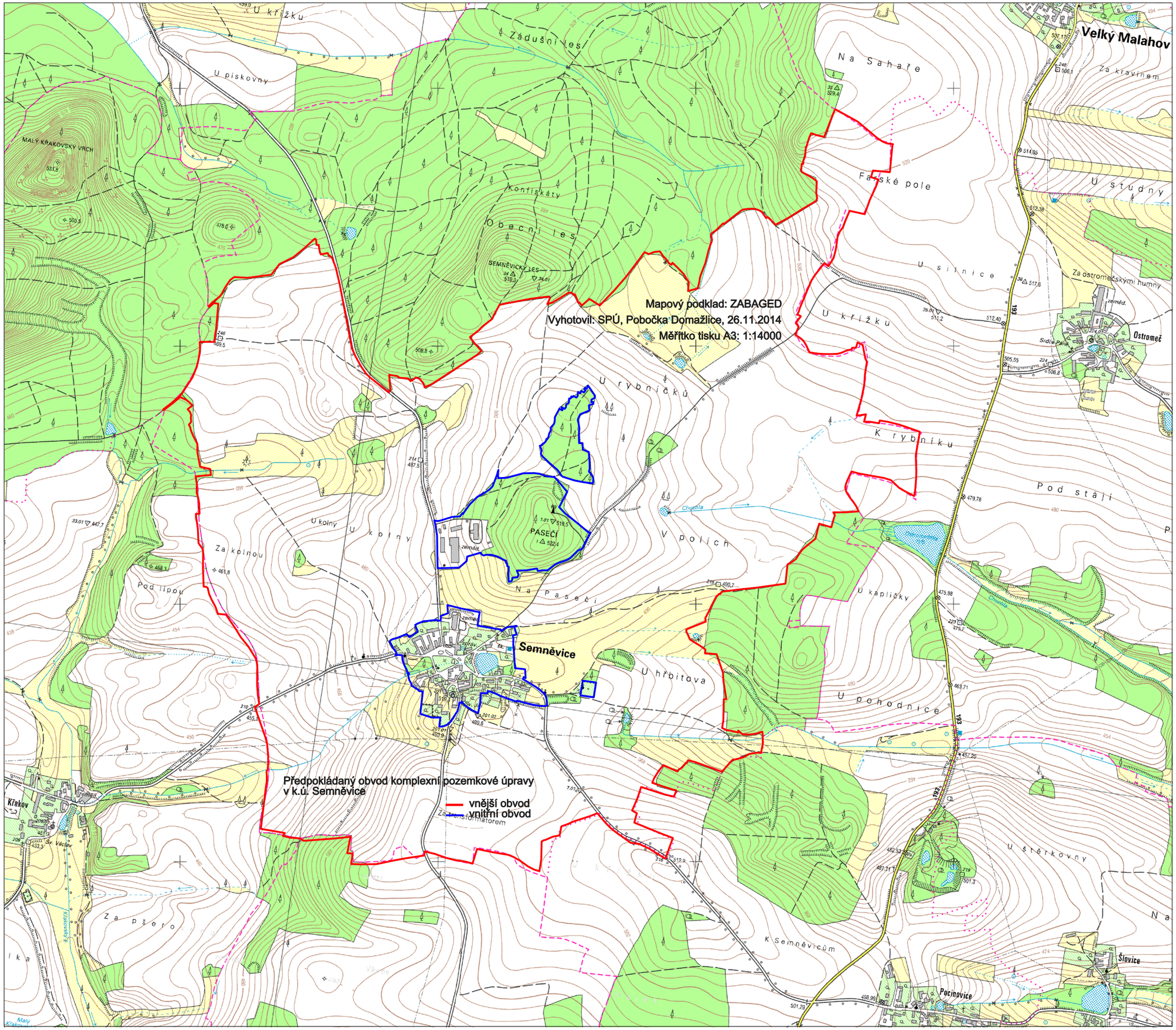
Velký Malahov
Mapový podklad: ZABAGED
Vyhotovil: SPÚ, Pobočka Domažlice, 26.11.2014
Měřítko tisku A3: 1:14000
Předpokládaný obvod komplexní pozemkové úpravy
v k.ú. Semněvice
vnější obvod
vnitřní obvod
Semněvice
Ostromeč
Pocinovice
Šlovice
Křakov
Na Sahaře
Farské pole
U silnice
U křížku
U rybníčků
K rybníku
Pod stájí
V polích
U kaplíčky
U pohodnice
U hřbitova
U štěrkovny
K Semněvicům
Za kolnou
Pod lípou
U kolny
Na Paseči
PASEČÍ
Obecní les
Konfiskáty
Zádušní les
U pískovny
U křížku
MALÝ KŘAKOVSKÝ VRCH
SEMNĚVICKÝ LES
Za kravínem
U studny
Za ostromečskými humny
Za transformátorem
Chuchla
Srdce Páně
Sv. Václav
Za pšerovicí