Polní cesta HPC16 v k.ú. Potěhy
Situace výsadeb
M 1:1000

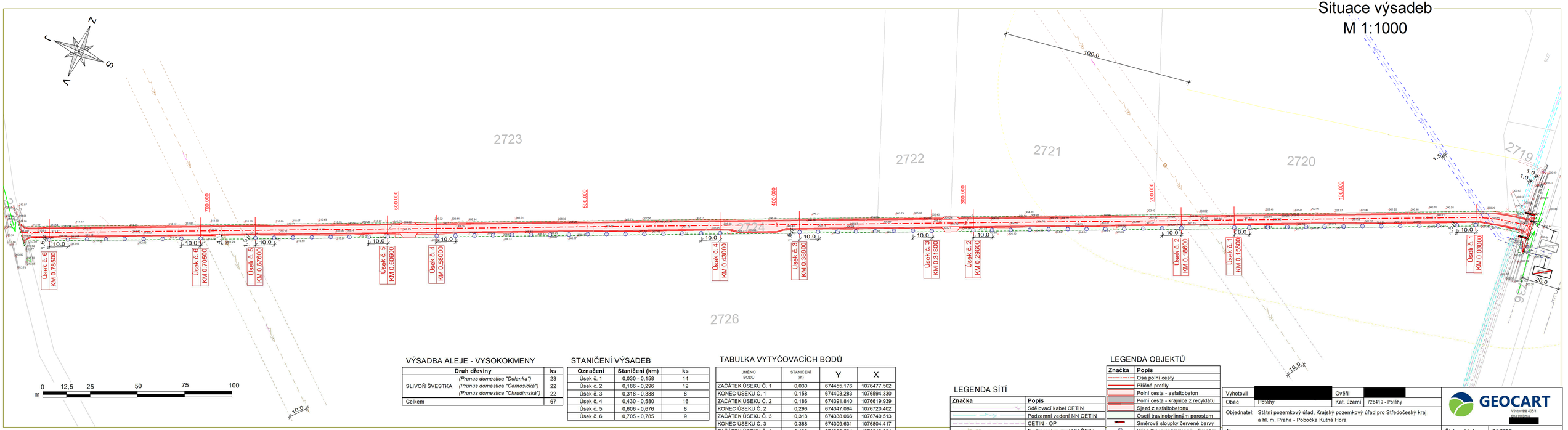

VÝSADBA ALEJE - VYSOKOKMENY

Druh dřeviny		ks
SLIVOŇ ŠVESTKA	*(Prunus domestica "Dolanka")*	23
	(Prunus domestica "Černošická")	22
	(Prunus domestica "Chrudimská")	22
Celkem		67

STANIČENÍ VÝSADEB

Označení	Staničení (km)	ks
Úsek č. 1	0,030 - 0,158	14
Úsek č. 2	0,186 - 0,296	12
Úsek č. 3	0,318 - 0,388	8
Úsek č. 4	0,430 - 0,580	16
Úsek č. 5	0,606 - 0,676	8
Úsek č. 6	0,705 - 0,785	9

TABULKA VYTYČOVACÍCH BODŮ

JMÉNO BODU	STANIČENÍ (m)	Y	X
ZAČÁTEK ÚSEKU Č. 1	0,030	674455.176	1076477.502
KONEC ÚSEKU Č. 1	0,158	674403.283	1076594.330
ZAČÁTEK ÚSEKU Č. 2	0,186	674391.840	1076619.939
KONEC ÚSEKU Č. 2	0,296	674347.064	1076720.402
ZAČÁTEK ÚSEKU Č. 3	0,318	674338.066	1076740.513
KONEC ÚSEKU Č. 3	0,388	674309.631	1076804.417
ZAČÁTEK ÚSEKU Č. 4	0,430	674292.504	1076842.834
KONEC ÚSEKU Č. 4	0,580	674231.533	1076979.847
ZAČÁTEK ÚSEKU Č. 5	0,606	674220.936	1077003.588
KONEC ÚSEKU Č. 5	0,676	674192.443	1077067.534
ZAČÁTEK ÚSEKU Č. 6	0,705	674180.675	1077094.003
KONEC ÚSEKU Č. 6	0,785	674148.103	1077167.246

LEGENDA SÍTÍ

Značka	Popis
	Sdělovací kabel CETIN
	Podzemní vedení NN CETIN
	CETIN - OP
	Nadzemní vedení VN ČEZd
	ČEZd - OP
	Podzemní vedení NN ČEPRO
	ČEPRO NN - OP
	Anodové uzemnění ČEPRO
	Anodové uzemnění - OP
	Plynovod VTL GasNet
	Plynovod VTL - OP
	Vodovod VHS Vrchlice - Maleč
	Vodovod - OP

LEGENDA OBJEKTŮ

Značka	Popis
	Osa polní cesty
	Příčné profily
	Polní cesta - asfaltobeton
	Polní cesta - krajnice z recyklátu
	Sjezd z asfaltobetonu
	Osetí travinobylinným porostem
	Směrové sloupky červené barvy
	Výsadba vysokokmenů - švestky
	Stávající stromy ke kácení
	Stávající stromy bez dotčení
	Příčný žlab
	Obvod staveniště
	Přístupy
	Hranice parcel KN
	Vrstevnice hlavní
	Vrstevnice vedlejší
	Zaměření skutečného stavu

Vyhotovil	[redacted]	Ověřil	[redacted]
Obec	Potěhy	Kat. území	726419 - Potěhy

Objednatel: Státní pozemkový úřad, Krajský pozemkový úřad pro Středočeský kraj a hl. m. Praha - Pobočka Kutná Hora

GEOCART
Výstavišti 405/1
603 00 Brno
[redacted]

Akce: Polní cesta HPC16 v k.ú. Potěhy		Číslo zakázky	21.0096
		Stupeň PD	DSP + DPS
		Souř. / výšk. s.	S-JTSK / Bpv
Stavební objekt: SO 801 - Doprovodná alej		Formát	4xA4
		Měřítko	1:1000
Název přílohy: Situace výsadeb		Výkres číslo: C.4.	Datum: 02/2022